ИМНИ
Язерб 68
383

АЗӘРБАЈЧАН ССР АЛИ СОВЕТИНИН ДЕПУТАТЛАРЫ

Он бирinчи чағырыш

Азер 63/383

Пролетарии всех стран, соединяйтесь!

ДЕПУТАТЫ ВЕРХОВНОГО СОВЕТА АЗЕРБАЙДЖАНСКОЙ ССР

Одиннадцатый созыв

ИЗДАНИЕ ПРЕЗИДИУМА ВЕРХОВНОГО СОВЕТА
АЗЕРБАЙДЖАНСКОЙ ССР
Баку · 1985

Ф62

Азерб 68/383

Бүтүн өлкәләрин пролетарлары, бирләшин!

АЗӘРБАЈҸАН ССР АЛИ СОВЕТИНИН ДЕПУТАТЛАРЫ

Он биринҹи чағырыш

АЗӘРБАЈҸАН ССР АЛИ СОВЕТИ
РӘЈАСӘТ ҺЕЈ'ӘТИНИН НӘШРИ
Бакы · 1985

32C
A40

А40 **Азәрбајчан** ССР Али Советинин депутатлары. Он биринчи чағырыш. Б.: Азәрнәшр, 1985. — 472 с.

А $\frac{0505040000—186}{М—651—85}$ К/Г—85 **32С**

© Азәрнәшр, 1985.

Бу мәчмуәдә он биринчи чағырыш Азәрбајчан ССР Али Советинин депутатлары һаггында гыса биографик мә'луматлар верилмишдир.

Он биринчи чағырыш Азәрбајчан ССР Али Советинә 1985-чи ил февралын 24-дә кечирилән сечкиләрдә 450 депутат сечилмишдир.

Азәрбајчан ССР Али Совети депутатларынын 311 нәфәри вә ја 69,1 фаизи Сов.ИКП үзвү вә үзвлүјүнә намизәд, 139 нәфәри вә ја 30,9 фаизи битәрәф, о чүмләдән 87 нәфәри ҮИЛККИ үзвүдүр. Сечилмиш депутатларын 179 нәфәри гадындыр, бу да 39,8 фаиз тәшкил едир.

Депутатларын 228 нәфәри вә ја 50,7 фаизи фәһлә вә колхозчу, 25 нәфәри мүәссисә рәһбәри вә халг тәсәррүфатынын мүхтәлиф саһәләринин мүтәхәссиси, 27 нәфәри елм, мәдәнијјәт, әдәбијјат вә инчәсәнәт, маариф вә сәһијјә ишчиси, 96 нәфәри партија, һәмкарлар иттифагы вә комсомол ишчиси, 76 нәфәри дөвләт, совет органларынын ишчиси вә һәрби гуллугчудур.

Азәрбајчан ССР Али Совети депутатларынын јаша көрә тәркиби белә дир: 112 депутатын вә ја депутатларын 24,9 фаизинин јашы 30-дәк, 187 депутатын вә ја депутатларын 41,6 фаизинин јашы 31-дән 50-дәк, 108 депутатын вә ја депутатларын 24 фаизинин јашы 51-дән 60-дәк, 43 депутатын вә ја депутатларын 9,5 фаизинин јашы 60-дан јухарыдыр.

437 депутатын вә ја депутатларын 97,1 фаизинин али вә орта тәһсили, 50 депутатын алимлик дәрәчәси, елми ады вар.

Али Советин депутатларындан 30 нәфәр Совет Иттифагы Гәһрәманы вә Сосиалист Әмәји Гәһрәманыдыр; 305 депутат ССРИ орденләри вә медаллары илә тәлтиф едилмишдир. 23 депутат ССРИ Дөвләт мүкафаты вә Азәрбајчан ССР Дөвләт мүкафаты лауреатыдыр.

Республика Али Советинә сечилмиш депутатларын 361 нәфәри азәрбајчанлы, 46 нәфәри рус, 30 нәфәри ермәни, һабелә 13 нәфәри дикәр милләтләрин нүмајәндәләридир.

235 депутат вә ја депутатларын 52,2 фаизи әввәлки чағырыш Азәрбајчан ССР Али Советинин депутаты олмамышдыр.

Азәрбајчан ССР Али Советинин тәркиби һаггында статистик мә'лумат сечкиләр күнү үчүн верилир.

Депутатларын иш јери вә онларын тутдуғу вәзифәләр һаггында мә'лумат 1985-чи илин ијуну үчүн верилир.

Настоящий сборник содержит краткие биографические сведения о депутатах Верховного Совета Азербайджанской ССР одиннадцатого созыва.

На состоявшихся 24 февраля 1985 года выборах в Верховный Совет Азербайджанской ССР одиннадцатого созыва избрано 450 депутатов.

В числе депутатов Верховного Совета Азербайджанской ССР членов и кандидатов в члены КПСС 311, или 69,1 процента; беспартийные — 139, или 30,9 процента, в том числе 87 членов ВЛКСМ. Депутатами избраны 179 женщин, что составляет 39,8 процента.

В числе депутатов рабочих и колхозников 228, или 50,7 процента; 25 — руководителей предприятий и специалистов различных отраслей народного хозяйства; 27 работников науки, культуры, литературы и искусства, просвещения и здравоохранения; 96 партийных, профсоюзных и комсомольских работников; 76 работников государственных, советских органов и военнослужащих.

Состав депутатов Верховного Совета Азербайджанской ССР по возрасту следующий: до 30 лет — 112 депутатов, или 24,9 проц.; от 31 до 50 лет — 187, или 41,6 проц.; от 51 до 60 лет — 108, или 24,0 проц.; старше 60 лет — 43 депутата, или 9,5 проц.

437 депутатов, или 97,1 проц. имеют высшее и среднее образование, 50 депутатов — ученую степень, ученое звание.

В числе депутатов Верховного Совета 30 Героев Советского Союза и Героев Социалистического Труда; 305 депутатов награждены орденами и медалями СССР. 23 депутата являются лауреатами Государственной премии СССР и Государственной премии Азербайджанской ССР.

Депутатами Верховного Совета республики избраны 361 азербайджанец, 46 русских, 30 армян, а также 13 представителей других национальностей.

235 депутатов, или 52,2 процента от их общего числа не являлись депутатами Верховного Совета Азербайджанской ССР предыдущего созыва.

Статистические данные о составе Верховного Совета Азербайджанской ССР приводятся на день выборов.

Сведения о месте работы депутатов и занимаемых ими должностях приводятся по состоянию на июнь 1985 года.

АБАСОВА

Нүмунә Ширин гызы

310 нөмрәли
Сығырлы сечки даирәси

АБАСОВА

Нумуна Ширин кызы

Сыгырлинский
избирательный округ № 310

1962-чи илдә анадан олмушдур, азәрбајчанлыдыр, ҮИЛККИ үзвүдүр, орта тәһсили вар.

1979-чу илдән Күрдәмир рајонундакы Р. Ахундов адына колхозун памбыгчысыдыр.

Азәрбајчан ССР Али Совети Мандат комиссијасынын үзвүдүр.

☆

Родилась в 1962 г., азербайджанка, член ВЛКСМ, образование среднее. С 1979 г. хлопкороб колхоза им. Р. Ахундова Кюрдамирского района. Член Мандатной комиссии Верховного Совета Азербайджанской ССР.

АББАСОВ

Вәкил Һачаға оғлу

18 нөмрәли
Гобустан сечки даирәси

АББАСОВ

Векил Гаджиага оглы

Гобустанский
избирательный округ № 18

1939-чу илдә анадан олмушдур, азәрбајчанлыдыр, 1962-чи илдән Сов.ИКП үзвүдүр, орта ихтисас тәһсили вар.

1958-чи илдән колхозчу олмуш, газмачы көмәкчиси, тә'мирчи електрик монтјору, буруг устасы ишләмишдир. 1978-чи илдән Сәнкәчал Дәниз Газма Ишләри Идарәсинин газмачысыдыр.

Азәрбајчан ССР Али Совети Енеркетика комиссијасынын үзвүдүр.

☆

Родился в 1939 г., азербайджанец, член КПСС с 1962 г., образование среднее специальное.

С 1958 г. — колхозник, помощник бурильщика, электромонтер-ремонтник, буровой мастер. С 1978 г. бурильщик Сангачальского морского управления буровых работ.

Член Комиссии по энергетике Верховного Совета Азербайджанской ССР.

АББАСОВ

Јашар Исаг оғлу

151 нөмрәли
Сумгајыт-Иншаатчы сечки даирәси

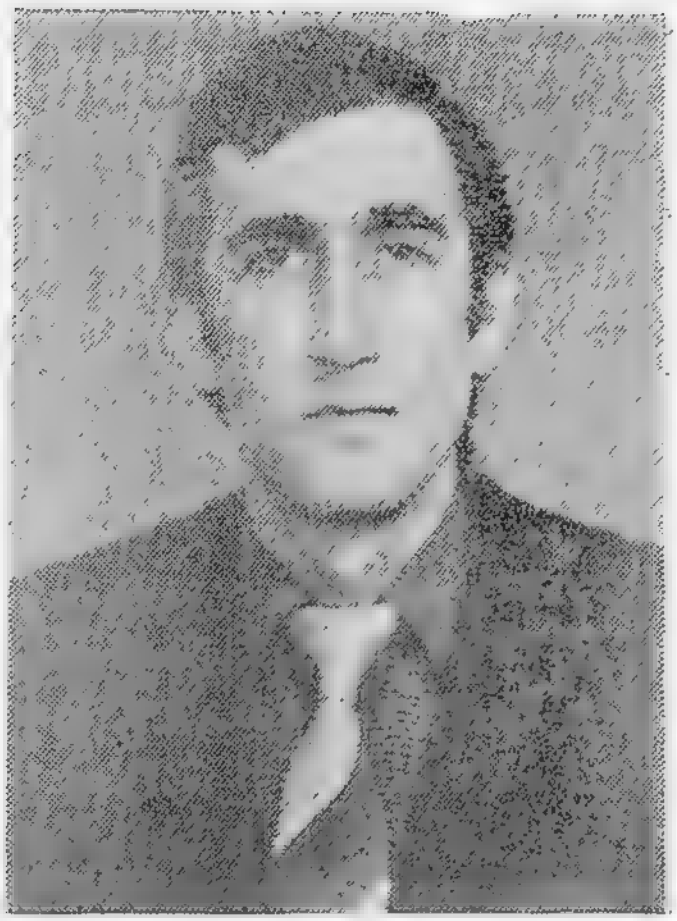

АББАСОВ

Яшар Исаг оглы

Сумгаитский-Строительный
избирательный округ № 151

1955-чи илдә анадан олмушдур, азәрбајчанлыдыр, 1979-чу илдән Сов.ИКП үзвүдүр, орта ихтисас тәһсили вар.

1972-чи илдән Сумгајыт шәһәриндәки В. И. Ленин адына Азәрбајчан бору-прокат заводунун токары ишләмиш, һазырда һәмин заводун полад-әридәнидир.

Азәрбајчан ССР Али Советн Сәнаје комиссијасынын үзвүдүр.

☆

Родился в 1955 г., азербайджанец, член КПСС с 1979 г., образование среднее специальное.

С 1972 г. токарь, сталевар Азербайджанского трубопрокатного завода им. В. И. Ленина, г. Сумгант.

Член Комиссии по промышленности Верховного Совета Азербайджанской ССР.

АББАСОВ
Надир Худуш оғлу

186 нөмрәли
Кәһризли сечки даиpәси

АББАСОВ
Надир Худуш оглы

Кягризлинский
избирательный округ № 186

1925-чи илдә анадан олмушдур, азәрбајчанлыдыр, 1948-чи илдән Сов.ИКП үзвүдүр, али тәһсили вар — С. Ағамалыоглу адына Азәрбајчан Кәнд Тәсәрrүфаты Институтуну вә Бакы Али Партија Мәктәбини битирмишдир. Сосиалист Әмәји Гәһрәманыдыр.

Әмәк фәалијjәтинә 1942-чи илдән башламышдыр. 1950-чи илдән Кировабад шәһәриндә раjон комсомол комитәсинин биринчи катиби, вилајәт комсомол комитәсинин шө'бә мүдири, шәһәр комсомол комитәсинин биринчи катиби вәзифәләриндә, 1956-чы илдән партија ишиндә ишләмишдир. 1962-чи илдән Кәдәбәj, Гасым Исмајылов истеһсалат идарәләринин партија тәшкилатчысы, Азәрбајчан КП МК-ның инспектору, Гасым Исмајылов, Агдам вә Салјан раjон партија комитәләринин биринчи катиби вәзифәләриндә ишләмишдир. 1978-чи илдән Азәрбајчан КП Агчабәди РК-ның биринчи катибидир.

Азәрбајчан ССР Али Совети Аграр-сәнаје комплекси комиссијасының үзвүдүр.

Азәрбајчан КП МК үзвүдүр.

Једдинчи, сәккизинчи, доггузунчу вә онунчу чағырыш Азәрбајчан ССР Али Советинин депутаты сечилмишдир.

☆

Родился в 1925 г., азербайджанец, член КПСС с 1948 г., образование высшее — окончил Азербайджанский сельскохозяйственный институт им. С. Агамалиоглы и Бакинскую Высшую партийную школу. Герой Социалистического Труда.

Трудовую деятельность начал с 1942 г. С 1950 г. первый секретарь райкома, зав. отделом обкома, первый секретарь Кировабадского горкома комсомола. С 1956 г. на партийной работе. С 1962 г. парторг Кедабекского, Касум-Исмаиловского производственных управлений, инспектор ЦК КП Азербайджана, первый секретарь Касум-Исмаиловского, Агдамского и Сальянского райкомов партии. С 1978 г. первый секретарь Агджабединского РК КП Азербайджана.

Член Комиссии по агропромышленному комплексу Верховного Совета Азербайджанской ССР.

Член ЦК КП Азербайджана.

Избирался депутатом Верховного Совета Азербайджанской ССР седьмого, восьмого, девятого и десятого созывов.

АББАСОВ

Фәрзалы Һәтәм оғлу

267 нөмрәли
Калининкәнд сечки бајрәси

АББАСОВ

Фарзали Гатам оглы

Калининкендский
избирательный округ № 267

1932-чи илдә анадан олмушдур, азәрбајчанлыдыр, 1955-чи илдән Сов.ИКП үзвүдүр, али тәһсили вар — С. Агамалыоғлу адына Азәрбајчан Кәнд Тәсәррүфаты Институтуну битирмишдир. Сосиалист Әмәји Гәһрәманыдыр.

1949-чу илдән Газах рајонунда колхозун үзвү, мангабашчысы, бригадири олмушдур. 1964-чү илдән С. Вургун адына совхозун бригадиридир.

Азәрбајчан ССР Али Совети Халг истеһлакы маллары вә әһалијә хидмәт комиссијасынын үзвүдүр.

Азәрбајчан КП МК үзвүдүр.

Доггузунчу вә онунчу чағырыш ССРИ Али Советинин депутаты сечилмишдир.

☆

Родился в 1932 г., азербайджанец, член КПСС с 1955 г., образование высшее — окончил Азербайджанский сельскохозяйственный институт им. С. Агамалиоглы. Герой Социалистического Труда.

С 1949 г. колхозник, звеньевой, бригадир в колхозе. С 1964 г. бригадир совхоза им. С. Вургуна Казахского района.

Член Комиссии по товарам народного потребления и услугам населению Верховного Совета Азербайджанской ССР.

Член ЦК КП Азербайджана.

Избирался депутатом Верховного Совета СССР девятого и десятого созывов.

АББАСОВА
Хураман Зејнал гызы

175 нөмрәли
Гәрвәнд сечки даирәси

АББАСОВА
Хураман Зейнал кызы

Карвендский
избирательный округ № 175

1927-чи илдә анадан олмушдур, азәрбајчанлыдыр, 1947-чи илдән Сов.ИКП үзвүдүр, али тәһсили вар — С. Ағамалыоглу адына Азәрбајчан Кәнд Тәсәррүфаты Институтуну битирмишдир. Сосиалист Әмәји Гәһрәманыдыр.

1940-чы илдән Ағдам рајонунда колхозун учотчусу, һесабдары, сәдри, рајон кәнд тәсәррүфаты идарәсинин тә'лиматчы-тәшкилатчысы, агроному олмушдур. 1969-чу илдән һәмин рајондакы Ленин адына колхозун сәдридир.

Азәрбајчан ССР Али Советн Аграр-сәнаје комплекси комиссијасынын үзвүдүр.

Онунчу чағырыш Азәрбајчан ССР Али Советинин депутаты сечилмишдир.

☆

Родилась в 1927 г., азербайджанка, член КПСС с 1947 г., образование высшее — окончила Азербайджанский сельскохозяйственный институт им. С. Агамалиоглы. Герой Социалистического Труда.

С 1940 г. учетчица, счетовод, председатель колхоза, инструктор-организатор, агроном районного сельхозуправления. С 1969 г. председатель колхоза им. Ленина Агдамского района.

Член Комиссии по агропромышленному комплексу Верховного Совета Азербайджанской ССР.

Избиралась депутатом Верховного Совета Азербайджанской ССР десятого созыва.

АБДУЛЛАЈЕВ

Закир Һилал оғлу

388 нөмрәли
Хачмаз кәнд сечки даирәси

АБДУЛЛАЕВ

Закир Гилал оглы

Хачмасский сельский
избирательный округ № 388

1941-чи илдә анадан олмушдур, азәрбајчанлыдыр, 1971-чи илдән Сов.ИКП үзвүдүр, али тәһсили вар — С. Агамалыоглу адына Азәрбајчан Кәнд Тәсәрруфаты Институтуну вә Сов.ИКП МК јанында Ичтиман Елмләр Академијасыны битирмишдир. Кәнд тәсәрруфаты елмләри намизәдидир.

1964-чү илдән Совет Ордусунда хидмәт етмишдир, аспирант, Елми Тәдгигат Багчылыг, Үзүмчүлүк вә Субтропик Биткиләр Институтунун елми ишчиси, республика Кәнд Тәсәрруфаты Назирлијинин идарә рәиси олмушдур. 1974-чү илдән Азәрбајчан КП МК кәнд тәсәрруфаты шө'бәсинин тә'лиматчысы, партија-тәшкилат иши шө'бәсинин инспектору, 1978-чи илдән кәнд тәсәрруфаты шө'бәсинин мүдири вәзифәләриндә ишләмишдир. 1983-чү илдән Азәрбајчан КП Хачмаз РК-ның биринчи катибидир.

Азәрбајчан ССР Али Совети Тәбиәти мүһафизә вә тәбии еһтијатлардан сәмәрәли истифадә комиссијасынын үзвүдүр.

Азәрбајчан КП МК үзвүдүр.

Онунчу чагырыш Азәрбајчан ССР Али Советинин депутаты сечилмишдир.

☆

Родился в 1941 г., азербайджанец, член КПСС с 1971 г., образование высшее — окончил Азербайджанский сельскохозяйственный институт им. С. Агамалиоглы и Академию общественных наук при ЦК КПСС. Кандидат сельскохозяйственных наук.

С 1964 г. служил в Советской Армии, аспирант, научный сотрудник НИИ садоводства, виноградарства и субтропических культур, начальник управления Министерства сельского хозяйства республики. С 1974 г. инструктор сельхозотдела, инспектор отдела организационно-партийной работы, с 1978 г. заведующий Отделом сельского хозяйства ЦК КП Азербайджана. С 1983 г. первый секретарь Хачмасского РК КП Азербайджана.

Член Комиссии по охране природы и рациональному использованию природных ресурсов Верховного Совета Азербайджанской ССР.

Член ЦК КП Азербайджана.

Избирался депутатом Верховного Совета Азербайджанской ССР десятого созыва.

АБДУЛЛАЈЕВ

Микајыл Һүсејн оғлу

296 нөмрәли
Алпан сечки даирәси

АБДУЛЛАЕВ

Микаил Гусейн оглы

Алпанский
избирательный округ № 296

1921-чи илдә ананадан олмушдур, азәрбајчанлыдыр, 1954-чү илдән Сов.ИКП үзвүдүр, али тәһсили вар — В. Суриков адына Москва Дөвләт Рәссамлыг Институтуну битирмишдир. ССРИ Рәссамлыг Академијасынын мүхбир үзвү, профессордур. ССРИ вә Азәрбајчан ССР халг рәссамы, Азәрбајчан ССР әмәкдар инчәсәнәт хадими, Азәрбајчан ССР Дөвләт мүкафаты вә Ч. Нећру адына Бејнәлхалг мүкафат лауреатыдыр.

1939-чу илдән тәләбә олмуш, рәссамлыг етмишдир. 1958—1963-чү илләрдә ССРИ Рәссамлар Иттифагы идарә һеј'әтинин катиби вәзифәсиндә ишләмишдир. 1965-чи илдән М. Әлијев адына Азәрбајчан Дөвләт Инчәсәнәт Институтунун рәссамлыг кафедрасынын баш мүәллими, доценти, профессору, мүдири олмушдур, 1982-чи илдән һәмин институтун профессорудур.

Азәрбајчан ССР Али Совети Мәдәнијјәт комиссијасынын үзвүдүр.

Бешинчи, алтынчы, једдинчи, сәккизинчи, доггузунчу вә онунчу чағырыш Азәрбајчан ССР Али Советинин депутаты сечилмишдир.

☆

Родился в 1921 г., азербайджанец, член КПСС с 1954 г., образование высшее — окончил Московский государственный художественный институт им. В. Сурикова. Член-корреспондент Академии художеств СССР, профессор. Народный художник СССР и Азербайджанской ССР. Заслуженный деятель искусств Азербайджанской ССР. Лауреат Государственной премии Азербайджанской ССР и международной премии им. Дж. Неру.

С 1939 г. студент, художник. В 1958—1963 гг. секретарь правления Союза художников СССР. С 1965 г. старший преподаватель, доцент, профессор, заведующий кафедрой живописи, с 1982 г. профессор Азербайджанского государственного института искусств им. М. Алиева.

Член Комиссии по культуре Верховного Совета Азербайджанской ССР.

Избирался депутатом Верховного Совета Азербайджанской ССР пятого, шестого, седьмого, восьмого, девятого и десятого созывов.

АБДУЛЛАЈЕВ
Чаһанкир Јусиф оғлу

7 нөмрәли
Бузовна сечки даирәси

АБДУЛЛАЕВ
Джангир Юсиф оглы

Бузовнинский
избирательный округ № 7

1939-чу илдә анадан олмушдур, азәрбајчанлыдыр, 1974-чү илдән Сов.ИКП үзвүдүр, али тәһсили вар — М. Әзизбәјов адына Азәрбајчан Нефт вә Кимја Институтуну битирмишдир.

1961-чи илдән заводда мүһәндис-конструктор, мүһәндис-технолог, технолоҗи групун рәһбәри, конструктор бүросунун рәиси, баш мүһәндисин мүавини ишләмиш, 1978-чи илдән Бакы Мәишәт Електрик Чиһазлары Истеһсал Бирлијинин баш мүһәндиси — баш директорун мүавини олмушдур. 1980-чи илдән машынгајырма заводунун баш директорудур.

Азәрбајчан ССР Али Совети Сәнаје комиссијасынын сәдридир.

★

Родился в 1939 г., азербайджанец, член КПСС с 1974 г., образование высшее — окончил Азербайджанский институт нефти и химии им. М. Азизбекова.

С 1961 г. инженер-конструктор, инженер-технолог, руководитель технологической группы, начальник конструкторского бюро, заместитель главного инженера завода. С 1978 г. главный инженер — заместитель генерального директора производственного объединения «Бакэлектробытприбор». С 1980 г. генеральный директор машиностроительного завода.

Председатель Комиссии по промышленности Верховного Совета Азербайджанской ССР.

АБДУЛЛАЈЕВА

Мәнзилә Абдулла гызы

417 нөмрәли
Мәрәзә сечки даирәси

АБДУЛЛАЕВА

Манзиля Абдулла кызы

Маразинский
избирательный округ № 417

1963-чү илдә анадан олмушдур, азәрбајчанлыдыр, ҮИЛККИ үзвүдүр, орта тәһсили вар.

1980-чи илдән Шамахы рајонундакы Ј. Гагарин адына совхозун фәһләсидир.

Азәрбајчан ССР Али Совети Енеркетика комиссијасынын үзвүдүр.

☆

Родилась в 1963 г., азербайджанка, член ВЛКСМ, образование среднее.
С 1980 г. рабочая совхоза им. Ю. Гагарина Шемахинского района.
Член Комиссии по энергетике Верховного Совета Азербайджанской ССР.

АБДУЛЛАЈЕВА

Хәзәнкүл Маһмуд гызы

326 нөмрәли
Масаллы-Чахырлы сечки даирәси

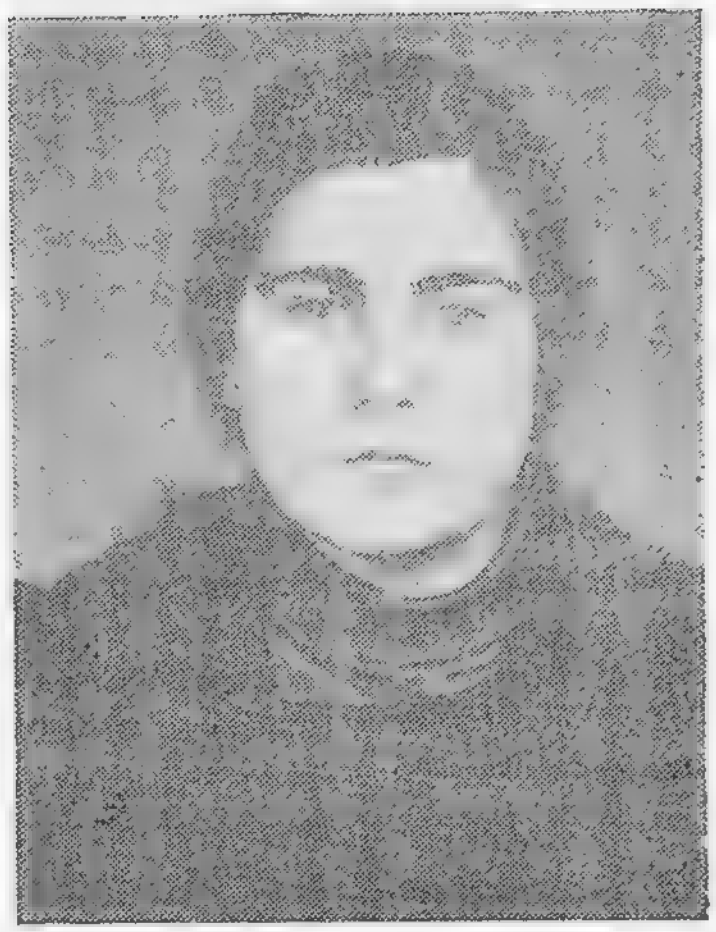

АБДУЛЛАЕВА

Хазангюль Махмуд кызы
Масаллинский-Чахырлинский
избирательный округ № 326

1960-чы илдә анадан олмушдур, азәрбајчанлыдыр, ҮИЛККИ үзвүдүр, орта тәһсили вар.

1976-чы илдән Масаллы рајонундакы Һ. Асланов адына совхозун фәһләсидир.

☆

Родилась в 1960 г., азербайджанка, член ВЛКСМ, образование, среднее. С 1976 г. рабочая совхоза им. А. Асланова Масаллинского района.

1361—2

АБДУЛЛАЈЕВА

Чаваһир Мирзаға гызы

297 нөмрәли
Гонагкәнд сечки даирәси

АБДУЛЛАЕВА

Джавахир Мирзага кызы

Конагкендский
избирательный округ № 297

1960-чы илдә анадан олмушдур, азәрбајчанлыдыр, ҮИЛККИ үзвүдүр, орта тәһсили вар.

1979-чу илдән Губа рајонундакы Гонагкәнд «Гумаш халчачы» истеһсал бирлијинин халчатохујаныдыр.

Азәрбајчан ССР Али Совети Мәдәнијјәт комиссијасынын үзвүдүр.

☆

Родилась в 1960 г., азербайджанка, член ВЛКСМ, образование среднее.

С 1979 г. ковроткачиха Конагкендской ковроткацкой производственной единицы «Гумаш халчачы» Кубинского района.

Член Комиссии по культуре Верховного Совета Азербайджанской ССР.

АБДУРӘhМАНОВ

Надир Бағыр оғлу

243 нөмрәли
Мухах сечки даирәси

АБДУРАХМАНОВ

Надир Багир оглы

Мухахский
избирательный округ № 243

1946-чы илдә анадан олмушдур, азәрбајчанлыдыр, 1973-чү илдән Сов.ИКП үзвүдүр, али тәһсили вар — С. Агамалыоғлу адына Азәрбајчан Кәнд Тәсәррүфаты Институтуну битирмишдир.

1969-чу илдән совхозун бригадири, агроному, аспирант олмушдур. 1975-чи илдән «Азәрмејвәтәрәвәзсәнаје» Бирлији Мејвәчилик Идарәсинин рәиси, Азәрбајчан КП МК кәнд тәсәррүфаты шө'бәсинин тә'лиматчысы, партија-тәшкилат иши шө'бәсинин инспектору ишләмишдир. 1980-чи илдән Загатала Рајон Партија Комитәсинин биринчи катибидир.

Азәрбајчан ССР Али Совети План-бүдчә комиссијасынын үзвүдүр. Азәрбајчан КП МК үзвлүјүнә намизәддир.

☆

Родился в 1946 г., азербайджанец, член КПСС с 1973 г., образование высшее — окончил Азербайджанский сельскохозяйственный институт им. С. Агамалиоглы.

С 1969 г. бригадир, агроном совхоза, аспирант. С 1975 г. начальник Управления плодоводства объединения «Азплодоовощпром», инструктор сельскохозяйственного отдела, инспектор Отдела организационно-партийной работы ЦК КП Азербайджана. С 1980 г. первый секретарь Закатальского райкома партии.

Член Планово-бюджетной комиссии Верховного Совета Азербайджанской ССР.

Кандидат в члены ЦК КП Азербайджана.

АБУШОВА

Севинч Мирзә гызы

325 нөмрәли
Банбашы сечки даирәси

АБУШОВА

Севиндж Мирза кызы

Банбашинский
избирательный округ № 325

1962-чи илдә анадан олмушдур, азәрбајчанлыдыр, ҮИЛККИ үзвүдүр, орта тәһсили вар.

1979-чу илдән Масаллы рајонундакы «Совет Азәрбајчаны» совхозунун фәһләсидир.

Азәрбајчан ССР Али Совети Гадынларын әмәји вә мәишәти, аналары вә ушаглары мүһафизә комиссијасынын үзвүдүр.

☆

Родилась в 1962 г., азербайджанка, член ВЛКСМ, образование среднее.

С 1979 г. рабочая совхоза «Совет Азербайджаны» Масаллинского района.

Член Комиссии по вопросам труда и быта женщин, охраны материнства и детства Верховного Совета Азербайджанской ССР.

АҒАЈЕВ

Әһмәд Саһиб оғлу

224 нөмрәли
Андрејевка сечки даирәси

АГАЕВ

Ахмед Сахиб оглы

Андреевский
избирательный округ № 224

1948-чи илдә анадан олмушдур, азәрбајҹанлыдыр, 1975-чи илдән Сов.ИКП үзвүдүр, али тәһсили вар — С. Агамалыоғлу адына Азәрбајҹан Кәнд Тәсәррүфаты Институтуну битирмишдир.

1964-чү илдән Чәлилабад рајонундакы «1 Мај» совхозунун тракторчусу, бригадири ишләмиш, һазырда һәмин совхозун директорудур.

Азәрбајҹан ССР Али Совети План-бүдчә комиссијасынын үзвүдүр.

Доггузунчу вә онунчу чағырыш ССРИ Али Советинин депутаты сечилмишдир.

☆

Родился в 1948 г. ,азербайджанец, член КПСС с 1975 г., образование высшее — окончил Азербайджанский сельскохозяйственный институт им. С. Агамалиоглы.

С 1964 г. тракторист, бригадир, директор совхоза «1 Мая» Джалилабадского района.

Член Планово-бюджетной комиссии Верховного Совета Азербайджанской ССР.

Избирался депутатом Верховного Совета СССР девятого и десятого созывов.

АҒАЈЕВ

Һүсејн Бајрам оғлу

205 нөмрәли
Күлоғлулар сечки даирәси

АГАЕВ

Гусейн Байрам оглы

Гюльоглуларский
избирательный округ № 205

1926-чы илдә анадан олмушдур, азәрбајчанлыдыр, 1952-чи илдән Сов.ИКП үзвүдүр, али тәһсили вар — С. Ағамалыоғлу адына Азәрбајчан Кәнд Тәсәррүфаты Институтуну битирмишдир.

1944-чү илдән колхозда мүһасиб, сәдр ишләмишдир. 1953-чү илдән Азәрбајчан КП Бәрдә РК-ның тә'лиматчысы, 1955-чи илдән «Азәрбајчан» колхозунун сәдри олмушдур. 1981-чи илдән Бәрдә рајонундакы «Москва» колхозунун сәдридир.

Азәрбајчан ССР Али Советн Мәнзил-коммунал вә шәһәр тәсәррүфаты комиссијасының үзвүдүр.

Сәккизинчи, доггузунчу вә онунчу чағырыш Азәрбајчан ССР Али Советинин депутаты сечилмишдир.

☆

Родился в 1926 г., азербайджанец, член КПСС с 1952 г., образование высшее — окончил Азербайджанский сельскохозяйственный институт им. С. Агамалиоглы.

С 1944 г. бухгалтер, председатель колхоза. С 1953 г. инструктор Бардинского РК КП Азербайджана, с 1955 г. председатель колхоза «Азербайджан», с 1981 г. председатель колхоза «Москва» Бардинского района.

Член Комиссии по жилищно-коммунальному и городскому хозяйству Верховного Совета Азербайджанской ССР.

Избирался депутатом Верховного Совета Азербайджанской ССР восьмого, девятого и десятого созывов.

АҒАЈЕВА

Елјанә Хәлил гызы

214 нөмрәли
Гараҝәрјәм сечки даирәси

АГАЕВА

Эльяна Халил кызы

Карамарьямский
избирательный округ № 214

1961-чи илдә анадан олмушдур, азәрбајчанлыдыр, ҮИЛКСИ үзвүдүр, орта тәһсили вар.

1977-чи илдән Көјчај рајонундакы «Ленинград» совхозунун үзүмчүсүдүр.

Азәрбајчан ССР Али Совети Халг маарифи вә елм комиссијасынын үзвүдүр.

☆

Родилась в 1961 г., азербайджанка, член ВЛКСМ, образование среднее.

С 1977 г. виноградарь совхоза «Ленинград» Геокчайского района.

Член Комиссии по народному образованию и науке Верховного Совета Азербайджанской ССР.

АҒАЛАРОВА
Баһар Маһмуд гызы

28 Апрел адына
69 нөмрәли сечки даирәси

АГАЛАРОВА
Бахар Махмуд кызы

Имени 28 Апреля
избирательный округ № 69

1960-чы илдә анадан олмушдур, азәрбајчанлыдыр, 1979-чу илдән Сов.ИКП үзвүдүр, орта тәһсилли вар.

1977-чи илдән Бакы чај чәкиб-бүкмә фабрикинин габлашдырычысы ишләмиш, һазырда габлашдырычылар бригадиридир.

Азәрбајчан ССРИ Али Совети Кәнчләр комиссијасынын үзвүдүр.

☆

Родилась в 1960 г., азербайджанка, член КПСС с 1979 г., образование среднее.

С 1977 г. упаковщица, бригадир упаковщиков Бакинской чаеразвесочной фабрики.

Член Комиссии по делам молодежи Верховного Совета Азербайджанской ССР.

АЈРАПЕТЈАН

Етера Мусесовна

134 нөмрәли
Кировабад-Шаумјан сечки даирәси

АЙРАПЕТЯН

Этера Мусесовна

Кировабадский-Шаумяновский избирательный округ № 134

1943-чү илдә анадан олмушдур, ермәнидир, битәрәфдир, орта тәһсилли вар.

1960-чы илдән Кировабад чиһазгајырма заводунун гурашдырычы-чилингәридир.

Азәрбајчан ССР Али Совети Мәнзил-коммунал вә шәһәр тәсәррүфаты комиссијасынын үзвүдүр.

☆

Родилась в 1943 г., армянка, беспартийная, образование среднее.

С 1960 г. слесарь-сборщик Кировабадского приборостроительного завода.

Член Комиссии по жилищно-коммунальному и городскому хозяйству Верховного Совета Азербайджанской ССР.

АЈРИЈАН

Александр Арсенович

439 нөмрәли
Степанакерт Биринчи шәһәр
сечки даирәси

АЙРИЯН

Александр Арсенович

Степанакертский Первый городской
избирательный округ № 439

1920-чи илдә анадан олмушдур, ермәнидир, 1943-чү илдән Сов.ИКП үзвүдүр, али тәһсили вар — М. Әзизбәјов адына Азәрбајчан Сәнаје Институтуну битирмишдир. Техника елмләри намизәди, Азәрбајчан ССР әмәкдар мүһәндисидир.

1943-чү илдән л. Шмидт адына машынгајырма заводунда мүһәндис-механик, техники нәзарәт групунун рәһбәри, мүһәндис-конструктор, шө'бә рәиси, баш технолог, УИК(б)П МК-нын партија тәшкилатчысы олмушдур. 1954-чү илдән Кешлә Рајон Партија Комитәсинин биринчи катиби, Азәрбајчан ССР Халг Тәсәррүфаты Шурасы Машынгајырма Идарәси баш мүһәндисинин мүавини, Тәчһизат вә Сатыш Идарәси рәисинин мүавини вә һәмин идарәнин баш мүһәндиси вәзифәләриндә ишләмишдир. 1962-чи илдән л. Шмидт адына машынгајырма заводунун баш мүһәндиси олмушдур. 1972-чи илдән Азәрбајчан ССР мешә вә агач е'малы сәнајеси назиридир.

Азәрбајчан КП МК үзвлүјүнә намизәддир.

Доггузунчу вә онунчу чағырыш Азәрбајчан ССР Али Советинин депутаты сечилмишдир.

☆

Родился в 1920 г., армянин, член КПСС с 1943 г., образование высшее — окончил Азербайджанский индустриальный институт им. М. Азизбекова. Кандидат технических наук. Заслуженный инженер Азербайджанской ССР.

С 1943 г. инженер-механик, руководитель группы технического контроля, инженер-конструктор, начальник отдела, главный технолог, парторг ЦК ВКП(б) на машиностроительном заводе им. лейт. Шмидта. С 1954 г. первый секретарь Кишлинского райкома партии, зам. главного инженера Управления машиностроения, зам. начальника, главный инженер Управления снабжения и сбыта Совнархоза Азербайджанской ССР. С 1962 г. главный инженер машиностроительного завода им. лейт. Шмидта. С 1972 г. министр лесной и деревообрабатывающей промышленности Азербайджанской ССР.

Кандидат в члены ЦК КП Азербайджана.

Избирался депутатом Верховного Совета Азербайджанской ССР девятого и десятого созывов.

АКОПЈАН

Кеорки Григорјевич

258 нөмрәли
Исмајыллы сечки даирәси

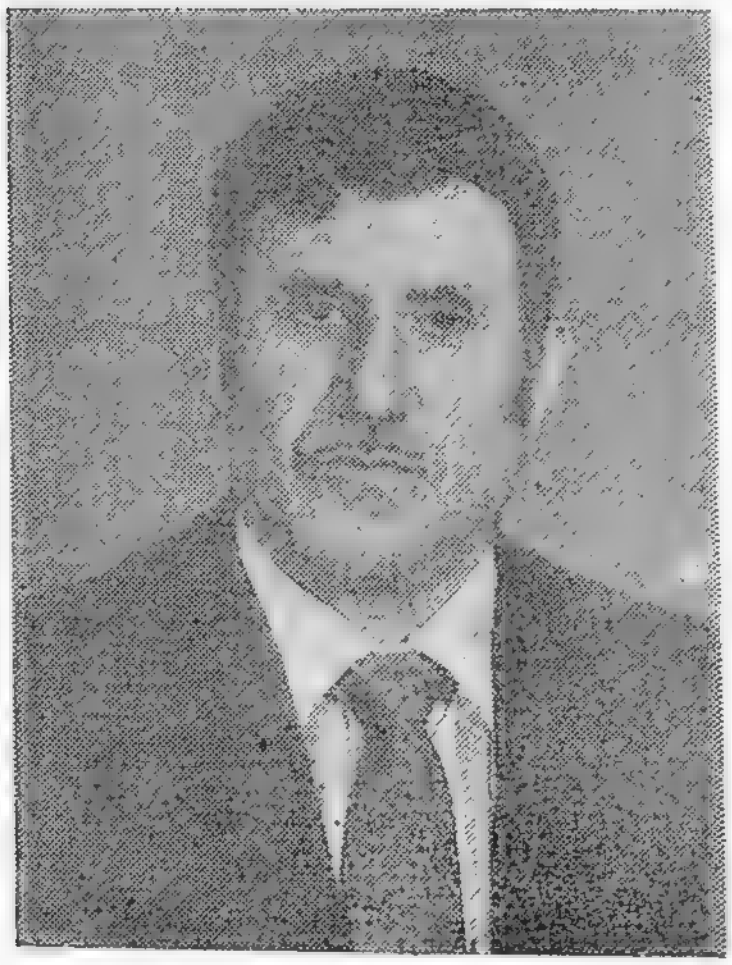

АКОПЯН

Георгий Григорьевич

Исмаиллинский
избирательный округ № 258

1934-чү илдә анадан олмушдур, ермәнидир, 1971-чи илдән Сов.ИКП үзвүдүр, орта тәһсили вар.

1954-чү илдән Исмајыллы рајонунда колхозун үзвү, бригадири олмуш, һазырда исә Һ. Асланов адына совхозун тракторчусудур.

Азәрбајчан ССР Али Совети Мандат комиссијасынын үзвүдүр.

☆

Родился в 1934 г., армянин, член КПСС с 1971 г., образование среднее.

С 1954 г. колхозник, бригадир, тракторист совхоза им. А. Асланова Исмаиллинского района.

Член Мандатной комиссии Верховного Совета Азербайджанской ССР.

АКОПОВА

Јевкенија Робертовна

125 нөмрәли
Кировабад-Киров сечки даирәси

АКОПОВА

Евгения Робертовна

Кировабадский-Кировский
избирательный округ № 125

1962-чи илдә анадан олмушдур, ермәнидир, УИЛКСИ үзвүдүр, натамам али тәһсили вар.

1979-чу илдән Кировабад шәһәриндәки «Сәнајерабитә» заводунун гурашдырычы-чилинкәридир.

Азәрбајчан ССР Али Совети Кәнчләр комиссијасының үзвүдүр.

☆

Родилась в 1962 г., армянка, член ВЛКСМ, образование незаконченное высшее.

С 1979 г. слесарь-сборщик завода «Промсвязь», г. Кировабад.

Член Комиссии по делам молодежи Верховного Совета Азербайджанской ССР.

АЛЫЈЕВ

Гурбаналы Вәличан оглу

413 нөмрәли
Көјләр сечки даирәси

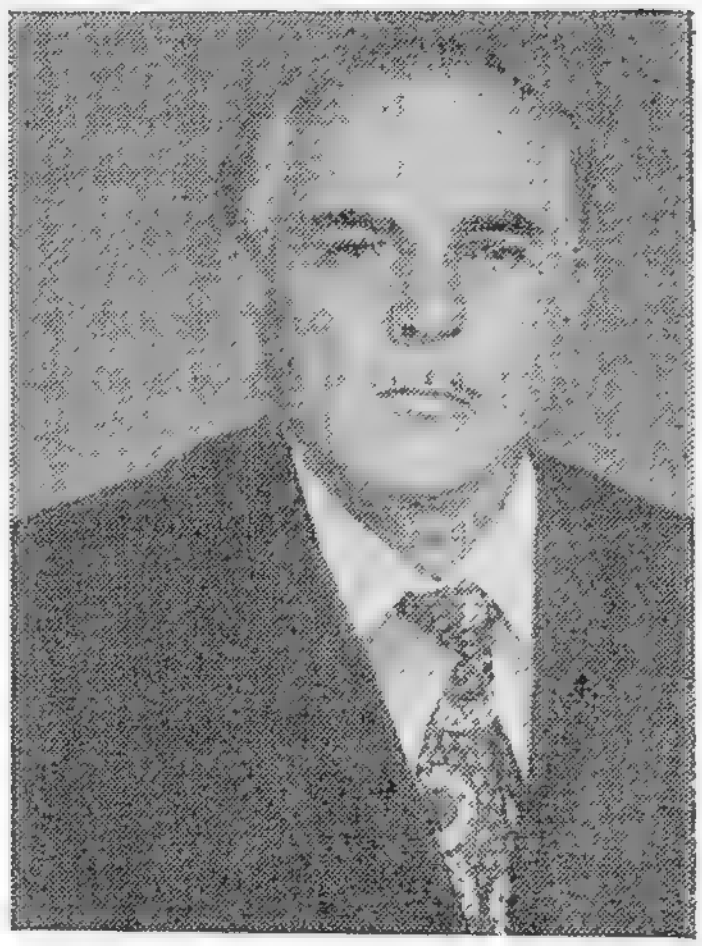

АЛЫЕВ

Курбан Али Велиджан оглы

Гейлярский
избирательный округ № 413

1924-чү илдә анадан олмушдур, азәрбајчанлыдыр, 1949-чу илдән Сов.ИКП үзвүдүр, орта ихтисас тәһсили вар.

1942-чи илдән Шамахы рајонунда колхозчу, бригадир, агроном, колхоз сәдри, Көјләр Кәнд Халг Депутатлары Совети Ичраијјә Комитәсинин сәдри олмушдур, 1966-чы илдән Багырлы Кәнд Халг Депутатлары Совети Ичраијјә Комитәсинин сәдридир.

Азәрбајчан ССР Али Совети План-бүдчә комиссијасынын үзвүдүр.

☆

Родился в 1924 г., азербайджанец, член КПСС с 1949 г., образование среднее специальное.

С 1942 г. колхозник, бригадир, агроном, председатель колхоза, председатель исполкома Гейлярского, а с 1966 г. — Багырлинского сельского Совета народных депутатов Шемахинского района.

Член Планово-бюджетной комиссии Верховного Совета Азербайджанской ССР.

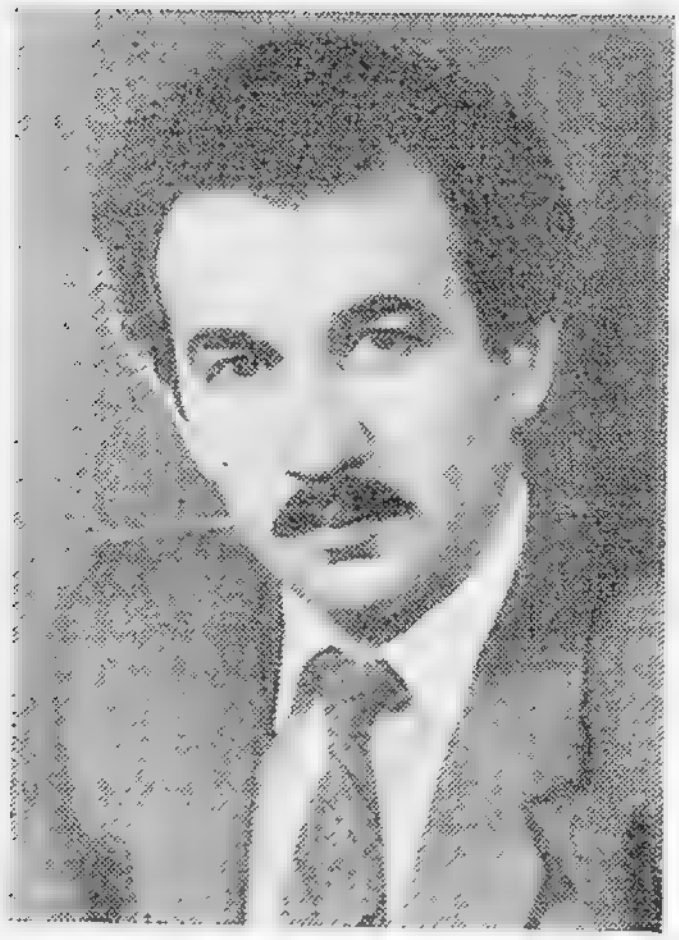

АЛЛАһВЕРДИЈЕВ

Рафаел Ханәли оғлу

46 нөмрәли
Чапајев сечки даирәси

АЛЛАХВЕРДИЕВ

Рафаэль Ханали оглы

Чапаевский
избирательный округ № 46

1945-чи илдә анадан олмушдур, азәрбајчанлыдыр, 1964-чү илдән Сов.ИКП үзвүдүр, али тәһсили вар — Сов.ИКП МК јанында Гијаби Али Партија Мәктәбини битирмишдир.

1961-чи илдән «Гарадағнефт» НМИ-нин оператору, Серебровски адына НМИ-нин чилингәри, сәһә рәиси, Орчоникидзе Рајон Партија Комитәсинин тәшкилат шө'бәсинин тә'лиматчысы, 1971-чи илдән Азәрбајчан КП МК үмуми шө'бәсинин тә'лиматчысы, партија-тәшкилат ишчи шө'бәсинин инспектору, үмуми шө'бә мүдирининн мүавини ишләмишдир. 1983-чү илдән Азәрбајчан КП Нәримапов РК-ның биринчи катибидир.

Азәрбајчан ССР Али Совети Халг истеһлакы маллары вә әһалијә хидмәт комиссијасынын үзвүдүр.

Азәрбајчан КП Тәфтиш комиссијасының үзвүдүр.

☆

Родился в 1945 г., азербайджанец, член КПСС с 1964 г., образование высшее — окончил ЗВПШ при ЦК КПСС.

С 1961 г. оператор НПУ «Карадагнефть», слесарь, начальник участка НПУ им. Серебровского, инструктор орготдела Орджоникидзевского райкома партии. С 1971 г. инструктор Общего отдела, инспектор Отдела организационно-партийной работы, заместитель заведующего Общим отделом ЦК КП Азербайджана. С 1983 г. первый секретарь Нариманов ского РК КП Азербайджана.

Член Комиссии по товарам народного потребления и услугам населению Верховного Совета Азербайджанской ССР.

Член Ревизионной комиссии Компартии Азербайджана.

АЛЛАhВЕРДИЈЕВА
Хәзәнкүл Мәһәррәм гызы

336 нөмрәли
Дәмирчиләр сечки даирәси

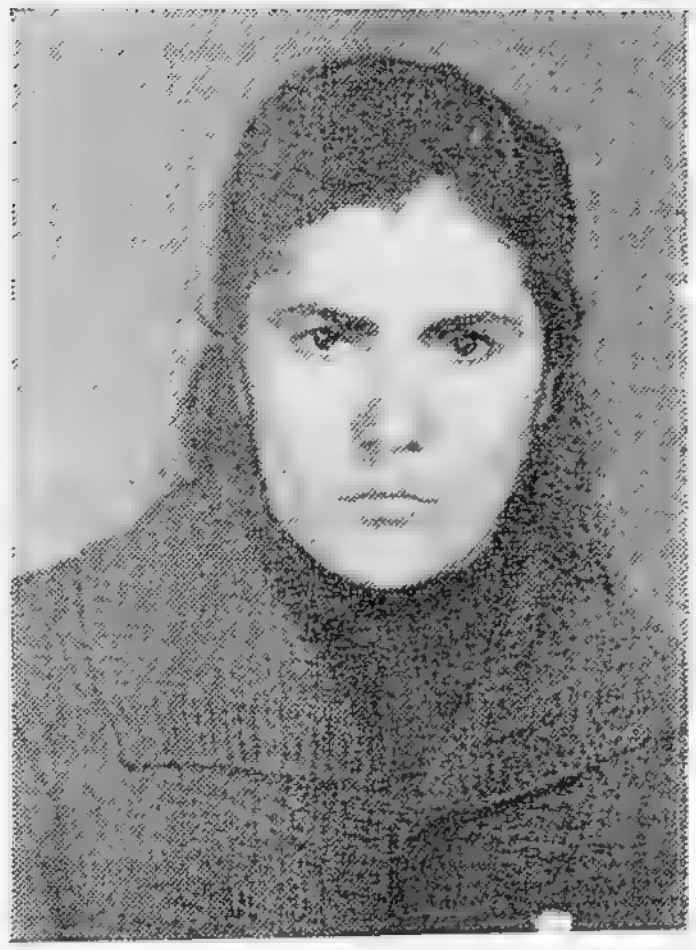

АЛЛАХВЕРДИЕВА
Хазангюль Магеррам кызы

Демирчилярский
избирательный округ № 336

1961-чи илдә анадан олмушдур, азәрбајчанлыдыр, ҮИЛККИ үзвүдүр, орта тәһсилли вар.

1979-чу илдән Мирбәшир рајонундакы Фрунзе адына колхозун памбыгчысыдыр.

Азәрбајчан ССР Али Совети Кәнчләр комиссијасынын үзвүдүр.

☆

Родилась в 1961 г., азербайджанка, член ВЛКСМ, образование среднее.

С 1979 г. хлопкороб колхоза им. Фрунзе Мир-Баширского района.

Член Комиссии по делам молодежи Верховного Совета Азербайджанской ССР.

АЛЧАНОВА
Севда Илјас гызы

306 нөмрәли
Бум сечки даирәси

АЛДЖАНОВА
Севда Ильяс кызы

Бумский
избирательный округ № 306

1961-чи илдә анадан олмушдур, азәрбајчанлыдыр, ЧИЛККИ үзвүдүр, орта тәһсилли вар.

1978-чи илдән Гутгашен рајонундакы Сабир адына колхозун түтүнчүсүдүр.

Азәрбајчан ССР Али Совети Тикинти вә иншаат материаллары сәнаје комиссијасынын үзвүдүр.

☆

Родилась в 1961 г., азербайджанка, член ВЛКСМ, образование среднее.

С 1978 г. табаковод колхоза им. Сабира Куткашенского района.

Член Комиссии по строительству и промышленности строительных материалов Верховного Совета Азербайджанской ССР.

АНИКИНА

Клавдија Ивановна

17 нөмрәли
Пута сечки даирәси

АНИКИНА

Клавдия Ивановна

Путинский
избирательный округ № 17

1939-чу илдә анадан олмушдур, русдур, 1985-чи илдән Сов.ИКП үзвлүјүнә намизәддир, орта тәһсили вар.

1958-чи илдән Гарадағ семент заводунун лабораны ишләмиш, 1961-чи илдән Азәрбајчан газ е'малы заводунун гурғу операторудур.

Азәрбајчан ССР Али Советин Енеркетика комиссијасынын үзвүдүр.

☆

Родилась в 1939 г., русская, кандидат в члены КПСС с 1985 г., образование среднее.

С 1958 г., лаборантка Карадагского цементного завода, с 1961 г. оператор установки Азербайджанского газоперерабатывающего завода.

Член Комиссии по энергетике Верховного Совета Азербайджанской ССР.

1361—3

АРАЗОВ

Камал Әлирза оғлу

139 нөмрәли
Кировабад-Фиолетов сечки даирәси

АРАЗОВ

Кямал Али Рза оглы

Кировабадский-Фиолетовский
избирательный округ № 139

1931-чи илдә анадан олмушдур, азәрбајчанлыдыр, 1966-чы илдән Сов.ИКП үзвүдүр, орта тәһсили вар.

1947-чи илдән Азәрбајчан Дәмир Јолу Кировабад шө'бәси локомотив депосунун чилингәри, машинист көмәкчиси ишләмиш, һазырда һәмин депонун машинистидир.

Азәрбајчан ССР Али Совети Рәјасәт Һеј'әтинин үзвүдүр.

☆

Родился в 1931 г., азербайджанец, член КПСС с 1966 г., образование среднее.

С 1947 г. слесарь, помощник машиниста, машинист локомотивного депо Кировабадского отделения Азербайджанской железной дороги.

Член Президиума Верховного Совета Азербайджанской ССР.

АСАНОВ

Дадаш Мирзә оғлу

247 нөмрәли
Ашағы Тала сечки даирәси

АСАНОВ

Дадаш Мирза оглы

Ашагы-Тальский
избирательный округ № 247

1930-чу илдә анадан олмушдур, азәрбајчанлыдыр, 1962-чи илдән Сов.ИКП үзвүдүр, али тәһсили вар — Москва Јеjинти Мәһсуллары Сәнаjеси Технолокиja Институтуну битирмишдир.

1955—1966-чы илләрдә тикинти трестинин иш ичрачысы, баш мүһәндиси олмушдур. 1966-чы илдән республика кәнд тикинтиси назирлиjинин мүавини, биринчи мүавини, 1973-чү илдән Азәрбајчан ССР автомобил јоллары тикинтиси вә истисмары назири вәзифәләриндә ишләмишдир. 1978-чи илдән Азәрбајчан ССР кәнд тикинтиси назири олмушдур. 1982-чи илдән Азәрбајчан ССР Назирләр Совети сәдрлиjинин мүавинидир.

Азәрбајчан КП МК үзвүдүр.

Доггузунчу вә онунчу чағырыш Азәрбајчан ССР Али Советинин депутаты сечилмишдир.

☆

Родился в 1930 г., азербайджанец, член КПСС с 1962 г., образование высшее — окончил Московский технологический институт пищевой промышленности

В 1955—1966 гг. прораб, главный инженер стройтреста. С 1966 г. заместитель, первый заместитель министра сельского строительства республики. С 1973 г. министр строительства и эксплуатации автомобильных дорог Азербайджанской ССР. С 1978 г. министр сельского строительства Азербайджанской ССР. С 1982 г. заместитель Председателя Совета Министров Азербайджанской ССР.

Член ЦК КП Азербайджана.

Избирался депутатом Верховного Совета Азербайджанской ССР девятого и десятого созывов.

АСЕРЈАН

Мнатсакан Серопович

53 нөмрәли
Азәрнефтмаш сечки даирәси

АСЕРЯН

Мнацакан Серопович

Азнефтемашский
избирательный округ № 53

1945-чи илдә анадан олмушдур, ермәнидир, битәрәфдир, орта тәһсилли вар.

1964-чү илдән Бакы електрик штамплары заводунда шакирд, аләтчи чилинкәр олмушдур. 1978-чи илдән Бакы јүксәк кәркинликли електрик аваданлыгы заводунун аләтчи чилинкәридир.

Азәрбајчан ССР Али Совети Нәглијјат вә рабитә комиссијасынын үзвүдүр.

☆

Родился в 1945 г., армянин, беспартийный, образование среднее.

С 1964 г. ученик, слесарь-инструментальщик завода «Бакэлектроштамп». С 1978 г. слесарь-инструментальщик Бакинского завода высоковольтного электрооборудования.

Член Комиссии по транспорту и связи Верховного Совета Азербайджанской ССР.

АСЛАНОВ

Армаис Әмирович

444 нөмрәли
Мардакерт сечки даирәси

АСЛАНОВ

Армаис Амирович

Мардакертский
избирательный округ № 444

1923-чү илдә анадан олмушдур, ермәнидир, 1945-чи илдән Сов.ИКП үзвүдүр, али тәһсили вар — Сов.ИКП МК јанында Али Партија Мәктәбини битирмишдир.

1941-чи илдән Совет Ордусунда хидмәт етмишдир, Бөјүк Вәтән мүһарибәсинин иштиракчысыдыр. 1946-чы илдән рајон комсомол комитәсинин шө'бә мүдири, биринчи катиби, Азәрбајчан КП Орчоникидзе РК-ның шө'бә мүдири, катиби, икинчи катиби олмушдур. 1959-чу илдән Азәрбајчан КП МК-ның мәс'ул тәшкилатчысы, Бакы Мәһәлли Совхоз Истеһсалат Идарәсинин партија тәшкилатчысы, Азәрбајчан КП МК-ның инспектору вәзифәләриндә ишләмишдир. 1967-чи илдән Бакы Али Партија Мәктәбиндә рәһбәр партија вә совет кадрларының һазырлығыны артырма курсларының мүдири олмушдур. 1974-чү илдән Дағлыг Гарабаг Мухтар Вилајәти Халг Дејутатлары Совети Ичраијјә Комитәсинин сәдридир.

Азәрбајчан ССР Али Совети Рәјасәт Һеј'әти сәдринин мүавинидир.

Азәрбајчан КП МК үзвүдүр.

Доггузунчу вә онунчу чағырыш Азәрбајчан ССР Али Советинин депутаты сечилмишдир.

☆

Родился в 1923 г., армянин, член КПСС с 1945 г., образование высшее — окончил Высшую партийную школу при ЦК КПСС.

С 1941 г. служил в Советской Армии, участник Великой Отечественной войны. С 1946 г. заведующий отделом, первый секретарь райкома комсомола, заведующий отделом, секретарь, второй секретарь Орджоникидзевского РК КП Азербайджана. С 1959 г. ответорганизатор ЦК КП Азербайджана, парторг Бакинского территориального производственного совхозного управления, инспектор ЦК КП Азербайджана. С 1967 г. заведующий курсами переподготовки руководящих партийных и советских кадров в Бакинской Высшей партийной школе. С 1974 г. председатель исполкома Совета народных депутатов Нагорно-Карабахской автономной области.

Заместитель Председателя Президиума Верховного Совета Азербайджанской ССР.

Член ЦК КП Азербайджана.

Избирался депутатом Верховного Совета Азербайджанской ССР девятого и десятого созывов.

АСЛАНОВА

Забикә Шираслан гызы

176 нөмрәли
Хындырыстан сечки даирәси

АСЛАНОВА

Забика Шираслан кызы

Хындрыстанский
избирательный округ № 176

1959-чу илдә анадан олмушдур, азәрбајчанлыдыр, ҮИЛККИ үзвүдүр, орта тәһсили вар.

1976-чы илдән Ағдам рајонундакы «Сосиализм» колхозунун памбыгчысыдыр.

Азәрбајчан ССР Али Совети Енеркетика комиссијасынын үзвүдүр.

☆

Родилась в 1959 г., азербайджанка, член ВЛКСМ, образование среднее.

С 1976 г. хлопкороб колхоза «Социализм» Агдамского района.

Член Комиссии по энергетике Верховного Совета Азербайджанской ССР.

АСЛАНОВА

Зәминә Әлиш гызы

360 нөмрәли
Салјан-Јеникәнд сечки даирәси

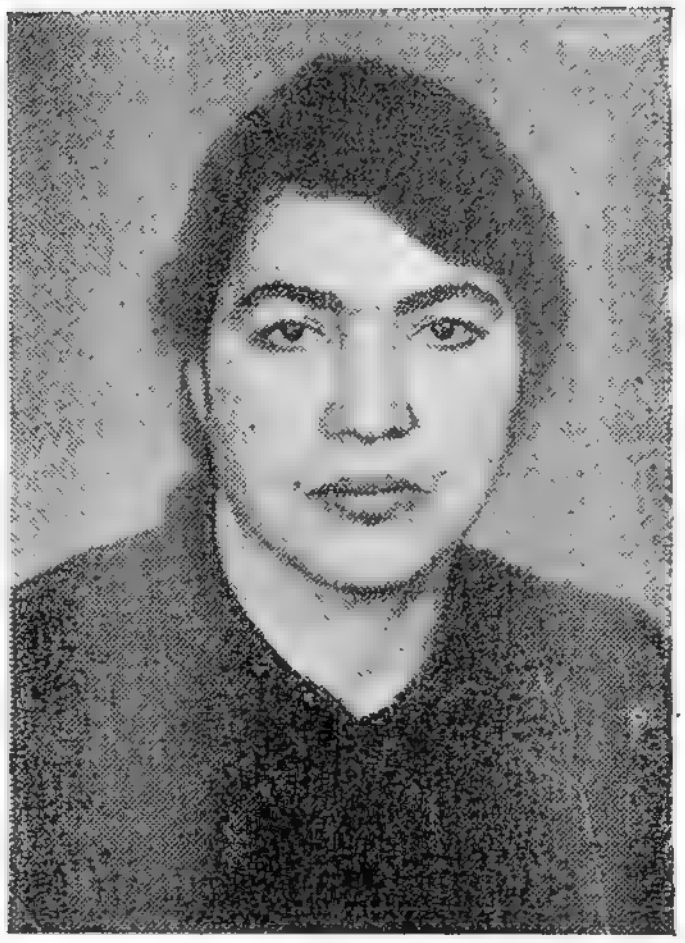

АСЛАНОВА

Замина Алиш кызы

Сальянский-Еникендский
избирательный округ № 360

1958-чи илдә анадан олмушдур, азәрбајчанлыдыр, 1977-чи илдән Сов.ИКП үзвүдүр, орта тәһсили вар.

1974-чү илдән Салјан рајонундакы «Бәшрабад» колхозунун сағычысыдыр.

Азәрбајчан ССР Али Совети Тикинти вә иншаат материаллары сәнајеси комиссијасынын үзвүдүр.

☆

Родилась в 1958 г., азербайджанка, член КПСС с 1977 г., образование среднее.

С 1974 г. доярка колхоза «Баширабад» Сальянского района.

Член Комиссии по строительству и промышленности строительных материалов Верховного Совета Азербайджанской ССР.

АСЛАНОВА

Зәминә Сәрдар гызы

354 нөмрәли
Күркәнди сечки даирәси

АСЛАНОВА

Замина Сардар кызы

Кюркендский
избирательный округ № 354

1940-чы илдә анадан олмушдур, азәрбајчанлыдыр, 1962-чи илдән Сов.ИКП үзвүдүр, али тәһсилли вар — С. Агамалыоғлу адына Азәрбајчан Кәнд Тәсәррүфаты Институтуну вә Бакы Али Партија Мәктәбини битирмишдир. Сосиалист Әмәји Гәһрәманы, Азәрбајчан ССР памбыг устасыдыр.

1960-чы илдән Сабирабад рајонундакы 26 Бакы комиссары адына колхозун үзвү, 1963-чү илдән һәмин колхозун бригадиридир.

Азәрбајчан ССР Али Совети Рәјасәт Һеј'әтинин үзвүдүр.

Сов.ИКП Мәркәзи тәфтиш комиссијасынын үзвүдүр.

Азәрбајчан КП МК үзвүдүр.

Једдинчи, сәккизинчи, доггузунчу вә онунчу чағырыш Азәрбајчан ССР Али Советинин депутаты сечилмишдир.

☆

Родилась в 1940 г., азербайджанка, член КПСС с 1962 г., образование высшее — окончила Азербайджанский сельскохозяйственный институт им. С. Агамалиоглы и Бакинскую Высшую партийную школу. Герой Социалистического Труда. Мастер хлопка Азербайджанской ССР.

С 1960 г. колхозница, с 1963 г. бригадир колхоза им. 26 бакинских комиссаров Сабирабадского района.

Член Президиума Верховного Совета Азербайджанской ССР.

Член Центральной ревизионной комиссии КПСС.

Член ЦК КП Азербайджана.

Избиралась депутатом Верховного Совета Азербайджанской ССР седьмого, восьмого, девятого и десятого созывов.

АХУНДОВ

Ағасәф Гәдир оғлу

54 нөмрәли
Гагарин сечки даирәси

АХУНДОВ

Ағасаф Кадир оглы

Гагаринский
избирательный округ № 54

1937-чи илдә анадан олмушдур, азәрбајчанлыдыр, 1964-чү илдән Сов.ИКП үзвүдүр, али тәһсили вар — Ч. Илдырым адына Азәрбајчан Политехник Институтуну битирмишдир. Азәрбајчан ССР әмәкдар сәмәрәләшдиричисидир.

1961-чи илдән Бакы електрик машынгајырма заводунда уста көмәкчиси, сехин мүһәндис-конструктору, 1962-чи илдән ССРИ Електротехника Сәнајеси Назирлији «Електросентролит» заводунда нәзарәт устасы, бөјүк мүһәндис-технолог, баш уста, сех рәисинин мүавини, техноложи бүронун рәиси, техноложи шө'бә рәисинин мүавини олмуш, һазырда баш мүһәндисин мүавинидир.

Азәрбајчан ССР Али Совети Сәнајс комиссијасынын үзвүдүр.

Родился в 1937 г., азербайджанец, член КПСС с 1964 г., образование высшее — окончил Азербайджанский политехнический институт им. Ч. Ильдрыма. Заслуженный рационализатор Азербайджанской ССР.

С 1961 г. пом. мастера, инженер-конструктор цеха Бакинского электромашиностроительного завода, с 1962 г. контрольный мастер, старший инженер-технолог, старший мастер, зам. начальника цеха, начальник технологического бюро, зам. начальника технологического отдела, зам. главного инженера завода «Электроцентролит» Минэлектротехпрома СССР.

Член Комиссии по промышленности Верховного Совета Азербайджанской ССР.

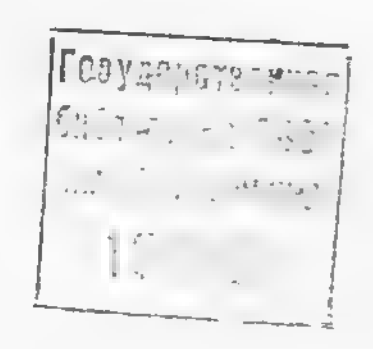

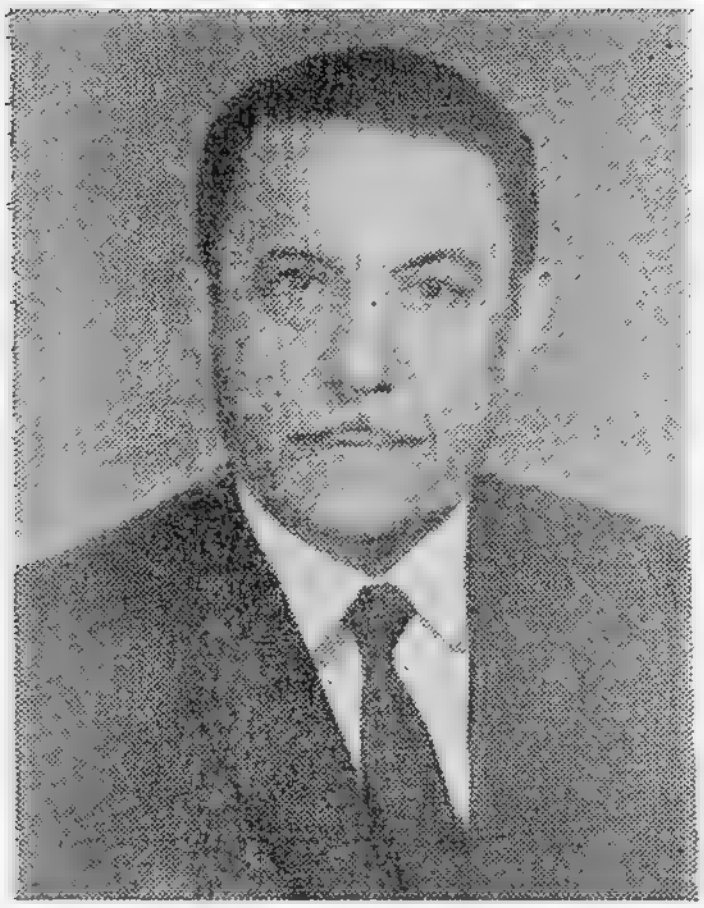

АХУНДОВ

Ариф Имамәли оғлу

155 нөмрәли
Сумгајыт-Вағзалјаны сечки даирәси

АХУНДОВ

Ариф Имам Али оглы

Сумгаитский-Привокзальный
избирательный округ № 155

1926-чы илдә анадан олмушдур, азәрбајчанлыдыр, 1955-чи илдән Сов.ИКП үзвүдүр, али тәһсили вар — С. М. Киров адына Азәрбајчан Дөвләт Университетини битирмишдир.

1948-чи илдән фабрик-завод тәһсили вә сәнәт мәктәбләриндә тәрбијәчи, директорун сијаси-күтләви иш үзрә көмәкчиси олмушдур. 1958-чи илдән Дзержински вә Ленин рајон партија комитәләриниң, Бакы Шәһәр Партија Комитәсиниң тә'лиматчысы, Бакы Шәһәр Партија-Дөвләт Нәзарәти Комитәсиниң инспектору, 1963-чү илдән Азәрбајчан КП Гарадағ РК-ның икинчи катиби, Гарадағ Рајон Иҹранҹјә Комитәсиниң сәдри олмушдур. 1971-чи илдән Бакы Шәһәр Иҹранҹјә Комитәси сәдриниң мүавини вәзифәсиндә ишләмишдир. 1980-чи илдән Азәрбајчан ССР Назирләр Советиниң ишләр мүдиридир.

Азәрбајчан КП МК үзвлүјүнә намизәддир.

Онунчу чағырыш Азәрбајчан ССР Али Советиниң депутаты сечилмишдир.

☆

Родился в 1926 г., азербайджанец, член КПСС с 1955 г., образование высшее — окончил Азербайджанский государственный университет им. С. М. Кирова.

С 1948 г. воспитатель, помощник директора по политмассовой работе в школах ФЗО и ремесленном училище. С 1958 г. инструктор Дзержинского и Ленинского райкомов, Бакинского горкома партии, инспектор Бакинского городского комитета партгосконтроля. С 1963 г. второй секретарь Карадагского РК КП Азербайджана, председатель Карадагского райисполкома. С 1971 г. заместитель председателя Бакгорисполкома, с 1980 г. Управляющий делами Совета Министров Азербайджанской ССР.

Кандидат в члены ЦК КП Азербайджана.

Избирался депутатом Верховного Совета Азербайджанской ССР десятого созыва.

АХУНДОВ

Баһадур Мәммәд оғлу

350 нөмрәли
Шых Салаһлы сечки даирәси

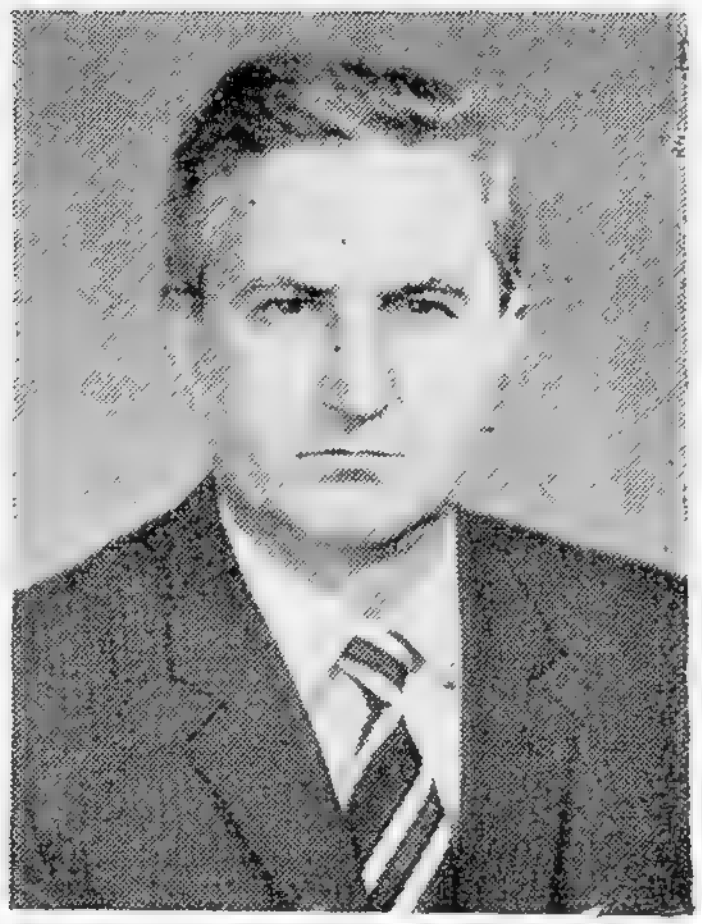

АХУНДОВ

Багадур Мамед оглы

Шыхсалахлинский
избирательный округ № 350

1929-чу илдә анадан олмушдур, азәрбајчанлыдыр, 1956-чы илдән Сов.ИКП үзвүдүр, али тәһсили вар — Москва Електротехника Рабитә Институтуну битирмишдир. Азәрбајчан ССР әмәкдар рабитәчисидир.

1943-чү илдән Бакы телеграфынын механики, нөвбә мүһәндиси, шө'бә рәиси, Бакы телеграфынын рәиси олмушдур. 1963-чү илдән Азәрбајчан ССР Рабитә Назирлијинин баш мүһәндиси, назирин биринчи мүавини ишләмишдир. 1984-чү илдән Азәрбајчан ССР рабитә назиридир.

☆

Родился в 1929 г., азербайджанец, член КПСС с 1956 г., образование высшее — окончил Московский электротехнический институт связи. Заслуженный связист Азербайджанской ССР.

С 1943 г. механик, сменный инженер, начальник отдела, начальник Бакинского телеграфа. С 1963 г. главный инженер, первый заместитель министра, с 1984 г. министр связи Азербайджанской ССР.

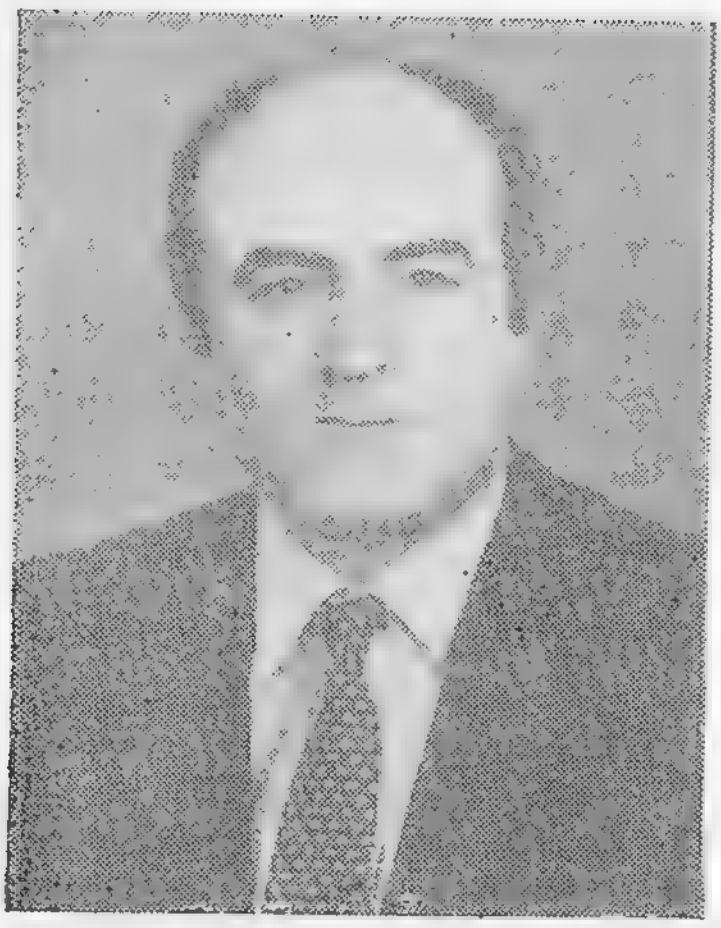

АХУНДОВ

Намиг Аталла оғлу

385 нөмрәли
Сәфәрәлијев сечки даирәси

АХУНДОВ

Намик Аталла оглы

Сафаралиевский
избирательный округ № 385

1940-чы илдә анадан олмушдур, азәрбајчанлыдыр, 1966-чы илдән Сов.ИКП үзвүдүр, али тәһсили вар — М. Әзизбәјов адына Азәрбајчан Нефт вә Кимја Институтуну битирмишдир.

1957-чи илдән тә'лим-истеһсал комбинатынын чилингәр шакирди, гурашдырычы чилингәри, Сов.ИКП XXII гурултајы адына Бакы нефтајырма заводунун оператор көмәкчиси олмушдур. 1962-чи илдән Азәрбајчан ЛККИ МК-нын тә'лиматчысы, бөлмә мүдири, республика Кәнчләр Тәшкилатлары Комитәси сәдринин мүавини, сәдри, 1968-чи илдән Азәрбајчан ССР Назирләр Совети Ишләр Идарәси харичи игтисади әлагәләр шө'бәсинин референти, баш референти ишләмишдир. 1982-чи илдән Азәрбајчан КП МК харичи әлагәләр шө'бәси мүдиринин мүавини олмуш, 1984-чү илдән һәмин шө'бәнин мүдиридир.

Азәрбајчан ССР Али Совети Харичи ишләр комиссијасынын үзвүдүр.

☆

Родился в 1940 г., азербайджанец, член КПСС с 1966 г., образование высшее — окончил Азербайджанский институт нефти и химии им. М. Азизбекова.

С 1957 г. ученик слесаря, слесарь-сборщик учебно-производственного комбината, помощник оператора Бакинского нефтеперерабатывающего завода имени XXII съезда КПСС. С 1962 г. инструктор, заведующий сектором ЦК ЛКСМ Азербайджана, заместитель председателя, председатель Комитета молодежных организаций республики. С 1968 г. референт, старший референт отдела внешнеэкономических связей Управления делами Совета Министров Азербайджанской ССР. С 1982 г. заместитель заведующего, с 1984 г. заведующий Отделом зарубежных связей ЦК КП Азербайджана.

Член Комиссии по иностранным делам Верховного Совета Азербайджанской ССР.

АХУНДОВ

Рауф Вәли оғлу

362 нөмрәли
Наваһы сечки даирәси

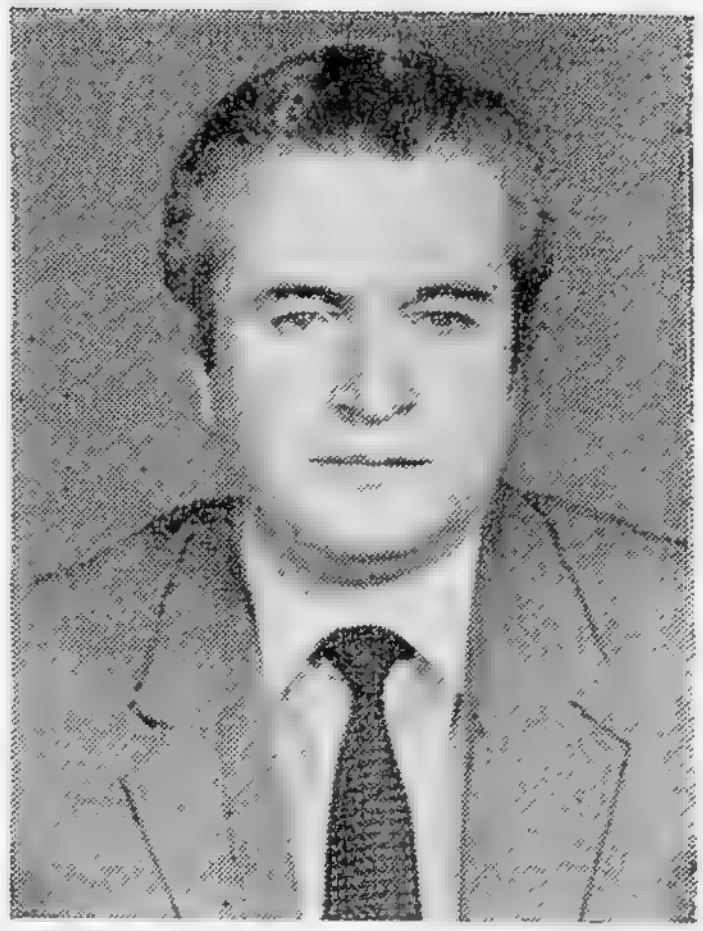

АХУНДОВ

Рауф Вели оглы

Навагинский
избирательный округ № 362

1940-чы илдә анадан олмушдур, азәрбајчанлыдыр, 1968-чи илдән Сов.ИКП үзвүдүр, али тәһсили вар — М. Әзизбәјов адына Азәрбајчан Нефт вә Кимја Институтуну, Али Комсомол Мәктәбини вә Сов.ИКП МК јанында Ичтиман Елмләр Академијасыны битирмишдир. Тарих елмләри намизәдидир.

1958-чи илдән елми тәдгигат институтунун техники, Халг Тәсәррүфаты Шурасында шө'бәнин мүһәндиси, бөјүк мүһәндиси, Елми Тәдгигат Институту лабораторијасынын бөјүк мүһәндиси олмушдур. 1965-чи илдән Азәрбајчан ССР Кәнчләр Тәшкилатлары Комитәсинин мәс'ул катиби, Азәрбајчан ЛККИ МК шө'бә мүдиринин мүавини, катиби, 1976-чы илдән Азәрбајчан КП МК партија-тәшкилат ишы шө'бәсинин инспектору, шө'бә мүдиринин мүавини ишләмишдир. 1985-чи илдән Азәрбајчан КП МК јанында Партија комиссијасынын сәдридир.

Азәрбајчан ССР Али Совети Мәишәт-коммунал вә шәһәр тәсәррүфаты комиссијасынын үзвүдүр.

☆

Родился в 1940 г., азербайджанец, член КПСС с 1968 г., образование высшее — окончил Азербайджанский институт нефти и химии им. М. Азизбекова, Высшую комсомольскую школу и Академию общественных наук при ЦК КПСС. Кандидат исторических наук.

С 1958 г. техник научно-исследовательского института, инженер, старший инженер отдела Совнархоза, старший инженер лаборатории научно-исследовательского института. С 1965 г. ответственный секретарь Комитета молодежных организаций Азербайджанской ССР, заместитель заведующего отделом, секретарь ЦК ЛКСМ Азербайджана. С 1976 г. инспектор, заместитель заведующего Отделом организационно-партийной работы ЦК КП Азербайджана. С 1985 г. председатель Парткомиссии при ЦК КП Азербайджана.

Член Комиссии по жилищно-коммунальному и городскому хозяйству Верховного Совета Азербайджанской ССР.

АХУНДОВ

Сән'ан Сәмәндәр оғлу

Видади адына
36 нөмрәли сечки даирәси

АХУНДОВ

Сенан Самандар оглы

Имени Видади
избирательный округ № 36

1932-чи илдә анадан олмушдур, азәрбајчанлыдыр, 1962-чи илдән Сов.ИКП үзвүдүр, али тәһсили вар — Москва Автомеханика Институтуну битирмишдир.

1956-чы илдән Бакы електрик машынгајырма заводунун устасы, сех рәиси, баш мүһәндисинин мүавини, 1968-чи илдән автомобил еһтијат һиссәләри заводунун директору, Бакы мәишәт кондисионери заводунун директору олмушдур. 1982-чи илдән Азәрбајчан ССР јерли сәнаје назиридир.

Доггузунчу вә онунчу чағырыш Азәрбајчан ССР Али Советинин депутаты сечилмишдир.

☆

Родился в 1932 г., азербайджанец, член КПСС с 1962 г., образование высшее — окончил Московский автомеханический институт.

С 1956 г. мастер, начальник цеха, заместитель главного инженера Бакинского электромашиностроительного завода. С 1968 г. директор завода автозапчастей, директор Бакинского завода бытовых кондиционеров. С 1982 г. министр местной промышленности Азербайджанской ССР.

Избирался депутатом Верховного Совета Азербайджанской ССР девятого и десятого созывов.

АШУРОВ

Мурад Мәммәд оғлу

383 нөмрәли
Болчалы сечки даирәси

АШУРОВ

Мурад Мамед оглы

Болчалинский
избирательный округ № 383

1941-чи илдә анадан олмушдур, азәрбајчанлыдыр, 1966-чы илдән Сов.ИКП үзвүдүр, али тәһсили вар — М. Әлијев адына Инчәсәнәт Институтуну, Бакы Али Партија Мәктәбини вә С. Агамалыоғлу адына Азәрбајчан Кәнд Тәсәрруфаты Институтуну битирмишдир.

1960-чы илдән кәнд мәктәбиндә мүәллим, мәдәнијјәт евинин тә'лиматчысы, 1965-чи илдән Ханлар Рајон Комсомол Комитәсинин шө'бә мүдири, Рајон Партија Комитәсинин тә'лиматчысы олмушдур. 1971-чи илдән Азәрбајчан КП Ханлар Рајон Комитәсинин шө'бә мүдири, икинчи катиби, биринчи катиби ишләмишдир. 1985-чи илдән Азәрбајчан ССР Дөвләт Үзүмчүлүк вә Шәрабчылыг Комитәсинин сәдридир.

Азәрбајчан КП МК үзвүдүр.

Онунчу чағырыш Азәрбајчан ССР Али Советинин депутаты сечилмишдир.

☆

Родился в 1941 г., азербайджанец, член КПСС с 1966 г., образование высшее — окончил Институт искусств им. М. Алиева, Бакинскую Высшую партийную школу и Азербайджанский сельскохозяйственный институт им. С. Агамалиоглы.

С 1960 г. учитель в сельской школе, инструктор Дома культуры. С 1965 г. зав. отделом Ханларского райкома комсомола, инструктор райкома партии. С 1971 г. зав. отделом, второй секретарь, первый секретарь Ханларского РК КП Азербайджана. С 1985 г. председатель Государственного комитета Азербайджанской ССР по виноградарству и виноделию.

Член ЦК КП Азербайджана.

Избирался депутатом Верховного Совета Азербайджанской ССР десятого созыва.

БАБАЈЕВ

Нәби Хәзри Әләкбәр оғлу
(Нәби Хәзри)

407 нөмрәли
Ашағы Көјнүк сечки даирәси

БАБАЕВ

Наби Хазри Алекпер оглы
(Наби Хазри)

Ашагы-Гёйнюкский
избирательный округ № 407

1924-чү илдә анадан олмушдур, азәрбајчанлыдыр, 1955-чи илдән Сов.ИКП үзвүдүр, али тәһсили вар — М. Горки адына Әдәбијјат Институтуну битирмишдир. Азәрбајчан ССР халг шаиридир. ССРИ вә Азәрбајчан ССР Дөвләт мүкафатлары лауреаты, Үмумиттифаг Ленин комсомолу мүкафаты лауреаты, Азәрбајчан ССР әмәкдар инчәсәнәт хадимидир.

1941-чи илдән колхозда ишләмиш, Совет Ордусунда хидмәт етмишдир, Бөјүк Вәтән мүһарибәсинин иштиракчысыдыр. 1943-чү илдән корректор, әдәби ишчи олмушдур. 1958-чи илдән Азәрбајчан Јазычылар Иттифагынын катиби вәзифәсиндә ишләмишдир. 1965-чи илдән Азәрбајчан ССР Назирләр Советинин Дөвләт Телевизија вә Радио Верилишләри Комитәси сәдринин мүавини, республика мәдәнијјәт назиринин мүавини олмушдур. 1974-чү илдән Азәрбајчан Харичи Өлкәләрлә Достлуг вә Мәдәни Әлагәләр Чәмијјәти рәјасәт һеј'әтинин сәдридир.

Азәрбајчан ССР Али Совети Харичи ишләр комиссијасынын үзвүдүр.

Азәрбајчан КП МК үзвлүјүнә намизәддир.

Доггузунчу вә онунчу чағырыш Азәрбајчан ССР Али Советинин депутаты сечилмишдир.

☆

Родился в 1924 г., азербайджанец, член КПСС с 1955 г., образование высшее — окончил Литературный институт им. М. Горького. Народный поэт Азербайджанской ССР. Лауреат Государственных премий СССР и и Азербайджанской ССР, лауреат Всесоюзной премии Ленинского комсомола. Заслуженный деятель искусств Азербайджанской ССР.

С 1941 г. работал в колхозе, служил в Советской Армии, участник Великой Отечественной войны. С 1943 г. корректор, литературный сотрудник. С 1958 г. секретарь Союза писателей Азербайджана. С 1965 г. зам. председателя Госкомитета Совета Министров Азербайджанской ССР по телевидению и радиовещанию, зам. министра культуры республики. С 1974 г. председатель президиума Азербайджанского общества дружбы и культурной связи с зарубежными странами.

Член Комиссии по иностранным делам Верховного Совета Азербайджанской ССР.

Кандидат в члены ЦК КП Азербайджана.

Избирался депутатом Верховного Совета Азербайджанской ССР девятого и десятого созывов.

БАБАЈЕВ

Рамиз Кәнчә оғлу

232 нөмрәли
Сиjәзән сечки даирәси

БАБАЕВ

Рамиз Гянджа оглы

Сиазанский
избирательный округ № 232

1953-чү илдә анадан олмушдур, азәрбаjчанлыдыр, битәрәфдир, орта техники тәһсили вар.

1976-чы илдән «Сиjәзәннефт» НГЧИ-дә оператор ишләмиш, һазырда исә устадыр.

Азәрбаjчан ССР Али Совети Мандат комиссиjасынын үзвүдүр.

Онунчу чағырыш Азәрбаjчан ССР Али Советинин депутаты сечилмишдир.

☆

Родился в 1953 г., азербайджанец, беспартийный, образование среднее техническое.

С 1976 г. оператор, мастер НГДУ «Сиазаннефть».

Член Мандатной комиссии Верховного Совета Азербайджанской ССР.

Избирался депутатом Верховного Совета Азербайджанской ССР десятого созыва.

1361—4

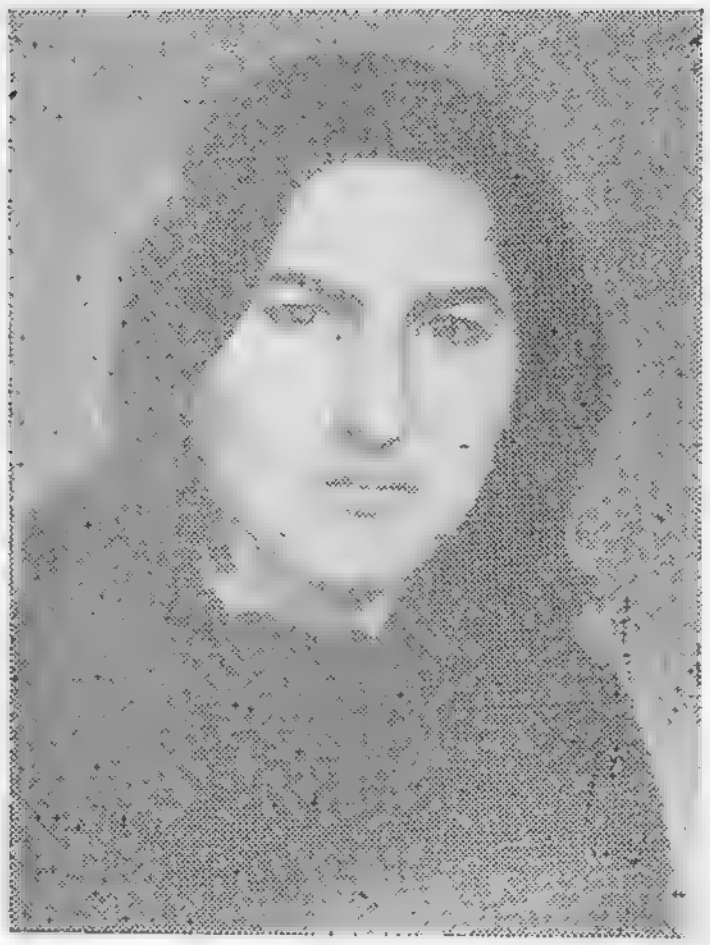

БАБАЈЕВА

Венера Тәл'әт гызы

302 нөмрәли
Кәдәзеjхур сечки даирәси

БАБАЕВА

Венера Талат кызы

Гедазейхурский
избирательный округ № 302

1964-чү илдә анадан олмушдур, ләзкиндир, 1985-чи илдән Сов.ИКП үзвлүjүнә намизәддир, орта тәһсилли вар.

1982-чи илдән Гусар рајонундакы генерал Әбилов адына совхозун фәһләсидир.

Азәрбајчан ССР Али Совети Нәглиjjат вә рабитә комиссиjасынын үзвүдүр.

☆

Родилась в 1964 г., лезгинка, кандидат в члены КПСС с 1985 г., образование среднее.

С 1982 г. рабочая совхоза им. генерала Абилова Кусарского района.

Член Комиссии по транспорту и связи Верховного Совета Азербайджанской ССР.

БАБАЈЕВА

Минурә Мећман гызы

338 нөмрәли
Банкә сечки даирәси

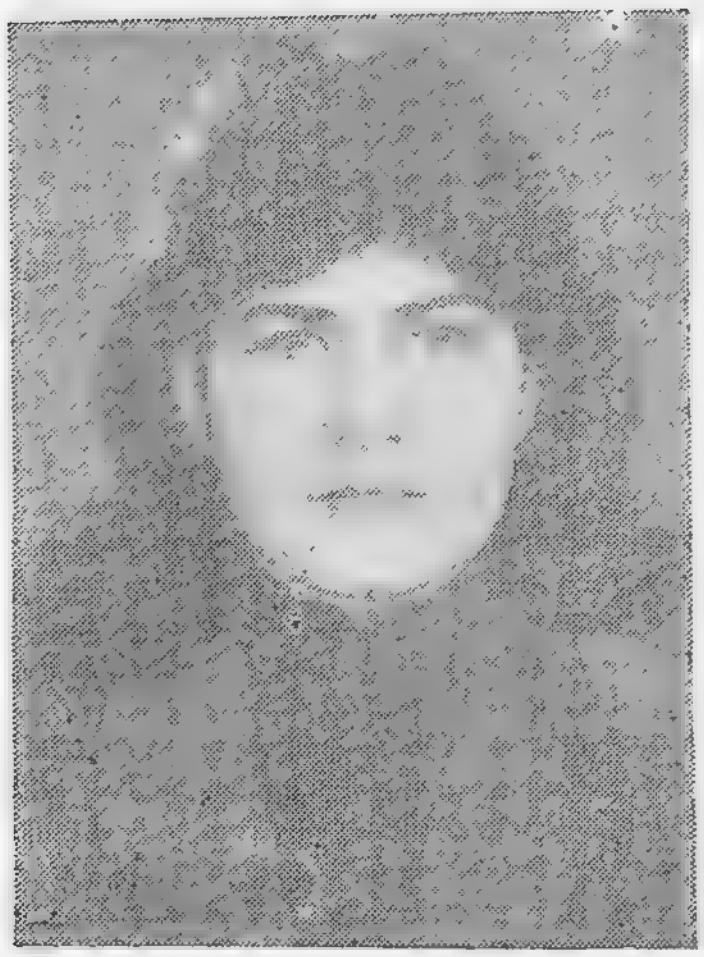

БАБАЕВА

Минура Мехман кызы

Банковский
избирательный округ № 338

1961-чи илдә анадан олмушдур, азәрбајчанлыдыр, ҮИЛККИ үзвүдүр, орта тәһсили вар.

1978-чи илдән Нефтчала рајонундакы С. М. Киров адына балыг комбинатынын фәһләсидир.

Азәрбајчан ССР Али Совети Харичи ишләр комиссијасынын үзвүдүр.

☆

Родилась в 1961 г., азербайджанка, член ВЛКСМ, образование среднее.

С 1978 г. рабочая рыбокомбината им. С. М. Кирова Нефтечалинского района.

Член Комиссии по иностранным делам Верховного Совета Азербайджанской ССР.

БАБАХАНОВА
Алмара Jəhja гызы

390 нөмрəли
Лəчəт сечки даирəси

БАБАХАНОВА
Алмара Яхья кызы

Леджетский
избирательный округ № 390

1939-чу илдə анадан олмушдур, лəзкидир, битəрəфдир, натамам орта тəһсили вар.

1957-чи илдəн колхозчу, Худат балыг заводунун фəһləси олмушдур. 1971-чи илдəн Хачмаз рајонундакы Горки адына совхозун сағычысыдыр.

Азəрбајчан ССР Али Совети Кəнчləр комиссијасынын үзвүдүр.

Онунчу чағырыш Азəрбајчан ССР Али Советинин депутаты сечилмишдир.

☆

Родилась в 1939 г., лезгинка, беспартийная, образование неполное среднее.

С 1957 г. колхозница, рабочая на Худатском рыбзаводе, с 1971 г. доярка совхоза им. Горького Хачмасского района.

Член Комиссии по делам молодежи Верховного Совета Азербайджанской ССР.

Избиралась депутатом Верховного Совета Азербайджанской ССР десятого созыва.

БАҒЫРЗАДӘ

Фаиг Мәммәд оғлу

88 нөмрәли
Горки сечки даирәси

БАГИР-ЗАДЕ

Фаик Мамед оглы

Горьковский
избирательный округ № 88

1926-чы илдә анадан олмушдур, азәрбајчанлыдыр, 1957-чи илдән Сов.ИКП үзвүдүр, али тәһсили вар — М. Әзизбәјов адына Азәрбајчан Сәнаје Институтуну битирмишдир. Азәрбајчан ССР Елмләр Академијасынын академики, кеолокија-минералокија елмләри доктору, профессордур, Азәрбајчан ССР әмәкдар елм хадимидир.

1947-чи илдән Губкин адына Кеолокија Институтунун баш лаборанты, Гобустан Нефт Кәшфијјаты Трестинин мүһәндис-кеологу, М. Әзизбәјов адына Азәрбајчан Нефт вә Кимја Институтунун аспиранты, кафедра ассистенти, баш мүәллими, досенти, деканы, кафедра мүдири олмушдур. 1970-чи илдән С. М. Киров адына Азәрбајчан Дөвләт Университетинин ректорудур.

Азәрбајчан ССР Али Совети Халг маарифи вә елм комиссијасынын үзвүдүр.

Сәккизинчи, доггузунчу, онунчу чағырыш Азәрбајчан ССР Али Советинин депутаты сечилмишдир.

☆

Родился в 1926 г., азербайджанец, член КПСС с 1957 г., образование высшее — окончил Азербайджанский индустриальный институт им. М. Азизбекова. Академик Академии наук Азербайджанской ССР, доктор геолого-минералогических наук, профессор. Заслуженный деятель науки Азербайджанской ССР.

С 1947 г. старший лаборант Института геологии им. Губкина, инженер-геолог треста «Кобыстаннефтеразведка», аспирант, ассистент кафедры, старший преподаватель, доцент, декан, зав. кафедрой АзИНЕФЕХИМа им. М. Азизбекова. С 1970 г. ректор Азербайджанского государственного университета им. С. М. Кирова.

Член Комиссии по народному образованию и науке Верховного Совета Азербайджанской ССР.

Избирался депутатом Верховного Совета Азербайджанской ССР восьмого, девятого и десятого созывов.

БАҒЫРОВ

Закир Нәриман оғлу

140 нөмрәли Кировабад-Ленин сечки даирәси

БАГИРОВ

Закир Нариман оглы

Кировабадский-Ленинский избирательный округ № 140

1929-чу илдә анадан олмушдур, азәрбајчанлыдыр, 1954-чү илдән Сов.ИКП үзвүдүр, али тәһсили вар — С. М. Киров адына Азәрбајчан Дөвләт Университетини битирмишдир. Фәлсәфә елмләри доктору, профессордур.

1953-чү илдән мүәллим, Елмләр Академијасы фәлсәфә бөлмәсинин елми ишчиси, Азәрбајчан Дөвләт Университетинин баш мүәллими олмушдур. 1960-чы илдән Азәрбајчан КП МК-нын мүһазирәчиси, елм вә мәктәб шө'бәси мүдиринин мүавини, мүһазирәчиләр групунун рәһбәри, елм вә тәдрис мүәссисәләри шө'бәси мүдиринин мүавини, республика Елмләр Академијасы фәлсәфә кафедрасынын мүдири вәзифәләриндә ишләмишдир. 1971-чи илдән Азәрбајчан ССР мәдәнијјәт назиридир.

Азәрбајчан КП МК үзвүдүр.

Сәккизинчи, доггузунчу вә онунчу чағырыш Азәрбајчан ССР Али Советинин депутаты сечилмишдир.

☆

Родился в 1929 г., азербайджанец, член КПСС с 1954 г., образование высшее — окончил Азербайджанский государственный университет им. С. М. Кирова. Доктор философских наук, профессор.

С 1953 г. преподаватель, научный сотрудник сектора философии Академии наук, старший преподаватель Азгосуниверситета. С 1960 г. лектор, заместитель заведующего Отделом науки и школ, руководитель лекторской группы, заместитель заведующего Отделом науки и учебных заведений ЦК КП Азербайджана, заведующий кафедрой философии Академии наук республики. С 1971 г. министр культуры Азербайджанской ССР.

Член ЦК КП Азербайджана.

Избирался депутатом Верховного Совета Азербайджанской ССР восьмого, девятого и десятого созывов.

БАҒЫРОВ

Камран Мәммәд оғлу

10 нөмрәли
Низами адына сечки даирәси

БАГИРОВ

Кямран Мамед оглы

Имени Низами
избирательный округ № 10

1933-чү илдә анадан олмушдур, азәрбајчанлыдыр, 1961-чи илдән Сов.ИКП үзвүдүр, али тәһсили вар — Ч. Илдырым адына Азәрбајчан Политехник Институтуну вә Сов.ИКП МК јанында Гијабн Али Партија Мәктәбини битирмишдир.

1949-чу илдән фәһлә ишләмишдир. 1957-чи илдә институту битирдикдән сонра Азәрбајчан Политехник Институтунун ассистенти, баш мүәллими, ишшаат факүлтәси деканынын мүавини, аспиранты олмушдур. 1963-чү илдән бир сыра тикинти трестләриндә рәһбәр вәзифәләрдә ишләмиш, 1968-чи илдән Азәрбајчан ССР Назирләр Советинин тикинти вә коммунал тәсәррүфаты шө'бәси мүдиринин мүавини, 1971-чи илдән Азәрбајчан КП МК тикинти вә шәһәр тәсәррүфаты шө'бәсинин мүдири, Сумгајыт Шәһәр Партија Комитәсинин биринчи катиби олмушдур. 1978-чи илдән Азәрбајчан КП МК катиби вәзифәсиндә ишләмишдир. 1982-чи илдән Азәрбајчан Коммунист Партијасы Мәркәзи Комитәсинин биринчи катибидир.

Азәрбајчан ССР Али Совети Рәјасәт Һеј'әтинин үзвүдүр.

Азәрбајчан КП МК Бүросунун үзвүдүр.

Доггузунчу вә он биринчи чагырыш ССРИ Али Советинин, сәккизинчи, доггузунчу вә онунчу чагырыш Азәрбајчан ССР Али Советинин депутаты сечилмишдир.

☆

Родился в 1933 г., азербайджанец, член КПСС с 1961 г., образование высшее — окончил Азербайджанский политехнический институт им. Ч. Ильдрыма и Заочную Высшую партийную школу при ЦК КПСС.

С 1949 г. рабочий. С 1957 г., по окончании института, ассистент, старший преподаватель, заместитель декана строительного факультета, аспирант Азербайджанского политехнического института. С 1963 г. на руководящих должностях в ряде строительных трестов, с 1968 г. заместитель заведующего отделом строительства и коммунального хозяйства Совета Министров Азербайджанской ССР. С 1971 г. заведующий Отделом строительства и городского хозяйства ЦК КП Азербайджана, первый секретарь Сумгаитского горкома партии. С 1978 г. секретарь ЦК КП Азербайджана. С 1982 г. первый секретарь Центрального Комитета Коммунистической партии Азербайджана.

Член Президиума Верховного Совета Азербайджанской ССР.

Член Бюро ЦК КП Азербайджана.

Избирался депутатом Верховного Совета СССР девятого и одиннадцатого созывов, депутатом Верховного Совета Азербайджанской ССР восьмого, девятого и десятого созывов.

БАЈРАМОВ

Фәрман Һүсејн оғлу

421 нөмрәли
Нахчыван Биринчи шәһәр
сечки даирәси

БАЙРАМОВ

Фарман Гусейн оглы

Нахичеванский Первый городской
избирательный округ № 421

1936-чы илдә анадан олмушдур, азәрбајчанлыдыр, 1967-чи илдән Сов.ИКП үзвүдүр, орта ихтисас тәһсилли вар. Азәрбајчан ССР әмәкдар иншаатчысыдыр.

Әмәк фәалијјәтинә 1953-чү илдә башламышдыр. 1960-чы илдән 5 нөмрәли тикинти трести 51 нөмрәли механикләшдирилмиш сәјјар дәстәсинин електрик гајнагчысыдыр.

Азәрбајчан ССР Али Совети Сәһијјә вә сосиал тә'минат комиссијасынын үзвүдүр.

Азәрбајчан КП МК үзвүдүр.

Сәккизинчи, доггузунчу вә онунчу чағырыш Азәрбајчан ССР Али Советинин депутаты сечилмишдир.

☆

Родился в 1936 г., азербайджанец, член КПСС с 1967 г., образование среднее специальное. Заслуженный строитель Азербайджанской ССР.

Трудовую деятельность начал в 1953 г. С 1960 г. электросварщик передвижной механизированной колонны № 51 Стройтреста № 5.

Член Комиссии по здравоохранению и социальному обеспечению Верховного Совета Азербайджанской ССР.

Член ЦК КП Азербайджана.

Избирался депутатом Верховного Совета Азербайджанской ССР восьмого, девятого и десятого созывов.

БАЛАЈЕВА

Фәридә Әли гызы

305 нөмрәли
Нич сечки даирәси

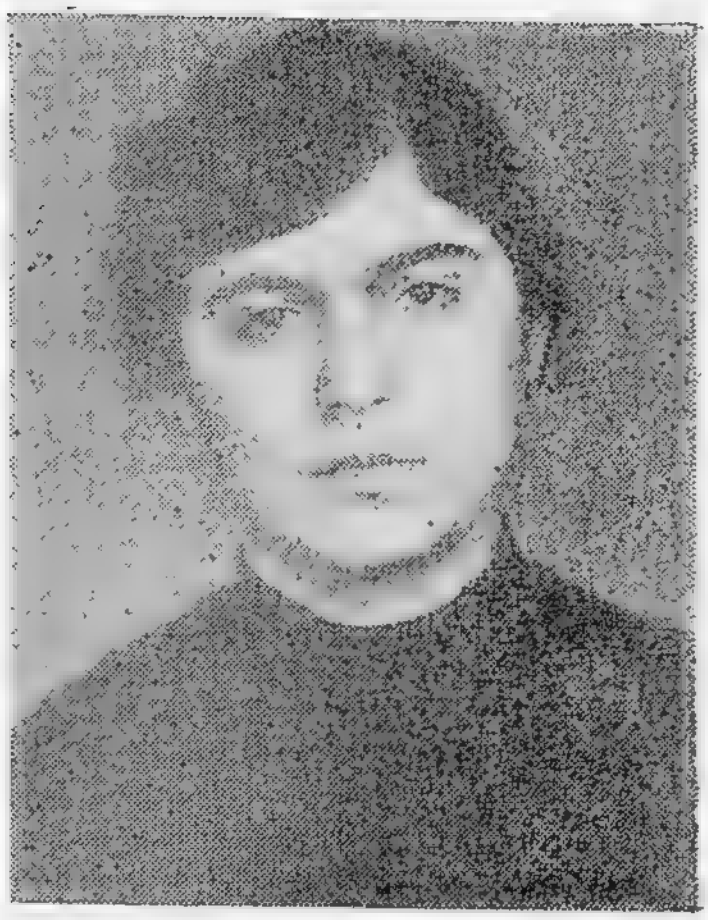

БАЛАЕВА

Фарида Али кызы

Ниджский
избирательный округ № 305

1959-чу илдә анадан олмушдур, азәрбајчанлыдыр, ҮИЛККИ үзвүдүр, орта тәһсили вар.

1977-чи илдән Гутгашен рајонундакы Киров адына колхозун түтүнчүсүдүр.

Азәрбајчан ССР Али Советинин Тәбиәти мүһафизә вә тәбии еһтијатлардан сәмәрәли истифадә комиссијасынын үзвүдүр.

☆

Родилась в 1959 г., азербайджанка, член ВЛКСМ, образование среднее.

С 1977 г. табаковод колхоза им. Кирова Куткашенского района.

Член Комиссии по охране природы и рациональному использованию природных ресурсов Верховного Совета Азербайджанской ССР.

БАРАТЗАДӘ

Зәрифә Нағыјевна

76 нөмрәли
Мәктәб сечки даирәси

БАРАТЗАДЕ

Зарифа Нагиевна

Школьный
избирательный округ № 76

1938-чи илдә анадан олмушдур, азәрбајчанлыдыр, битәрәфдир, орта ихтисас тәһсили вар.

1955-чи илдән әјирчи фабрикдә табелчи, лентчи, истеһсалат тә'лими устасы ишләмиш, 1968-чи илдән Азәрбајчан Електрик лампалары Бакы Истеһсал Бирлији баш заводунун пәстаһчысыдыр.

Азәрбајчан ССР Али Совети Енеркетика комиссијасынын үзвүдүр.

☆

Родилась в 1938 г., азербайджанка, беспартийная, образование среднее специальное.

С 1955 г. табельщица, ленточница, мастер производственного обучения на прядильной фабрике, с 1968 г. заготовщица головного завода Бакинского производственного объединения «Азэлектросвет».

Член Комиссии по энергетике Верховного Совета Азербайджанской ССР.

БАХЫШОВ

Ағаш Һәтәм оғлу

180 нөмрәли
Ләки сечки даирәси

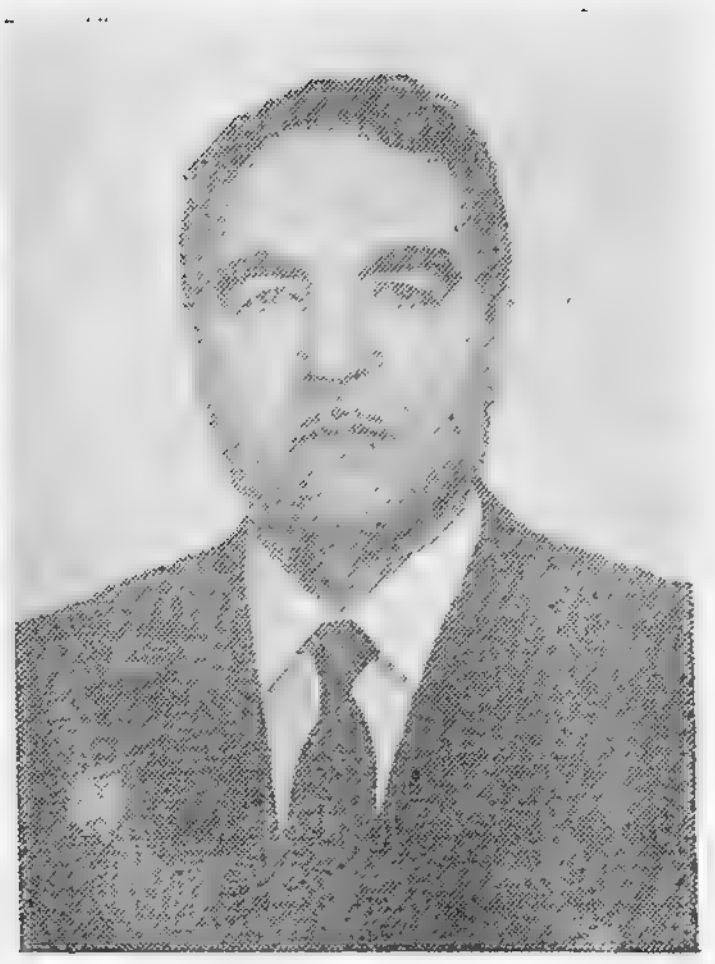

БАХЫШОВ

Агаш Гатам оглы

Лякский
избирательный округ № 180

1938-чи илдә анадан олмушдур, азәрбајчанлыдыр, 1968-чи илдән Сов.ИКП үзвүдүр, али тәһсили вар — С. Агамалыоғлу адына Азәрбајчан Кәнд Тәсәррүфаты Институтуну битирмишдир.

1957-чи илдән мүһасиб көмәкчиси, республика Кәнд Тәсәррүфаты Назирлији идарәсинин бөјүк мүтәхәссиси, рәиси ишләмишдир. 1971-чи илдән Азәрбајчан ССР Назирләр Совети кәнд тәсәррүфаты шө'бәсинин референти, баш референти, бөлмә мүдири, шө'бә мүдиринин мүавини, 1980-чи илдән Азәрбајчан КП МК кәнд тәсәррүфаты шө'бәсинин бөлмә мүдири, шө'бә мүдиринин мүавини олмушдур. 1982-чи илдән Азәрбајчан КП Ағдаш РК-ның биринчи катибидир.

Азәрбајчан ССР Али Совети Тәбиәти мүһафизә вә тәбии еһтијатлардан сәмәрәли истифадә комиссијасының үзвүдүр.

☆

Родился в 1938 г., азербайджанец, член КПСС с 1968 г., образование высшее — окончил Азербайджанский сельскохозяйственный институт им. С. Агамалиоглы.

С 1957 г. помощник бухгалтера, старший специалист, начальник управления Минсельхоза республики. С 1971 г. референт, старший референт, заведующий сектором, заместитель заведующего отделом сельского хозяйства Совета Министров Азербайджанской ССР. С 1980 г. зав. сектором, зам. заведующего Отделом сельского хозяйства ЦК КП Азербайджана. С 1982 г. первый секретарь Агдашского РК КП Азербайджана.

Член Комиссии по охране природы и рациональному использованию природных ресурсов Верховного Совета Азербайджанской ССР.

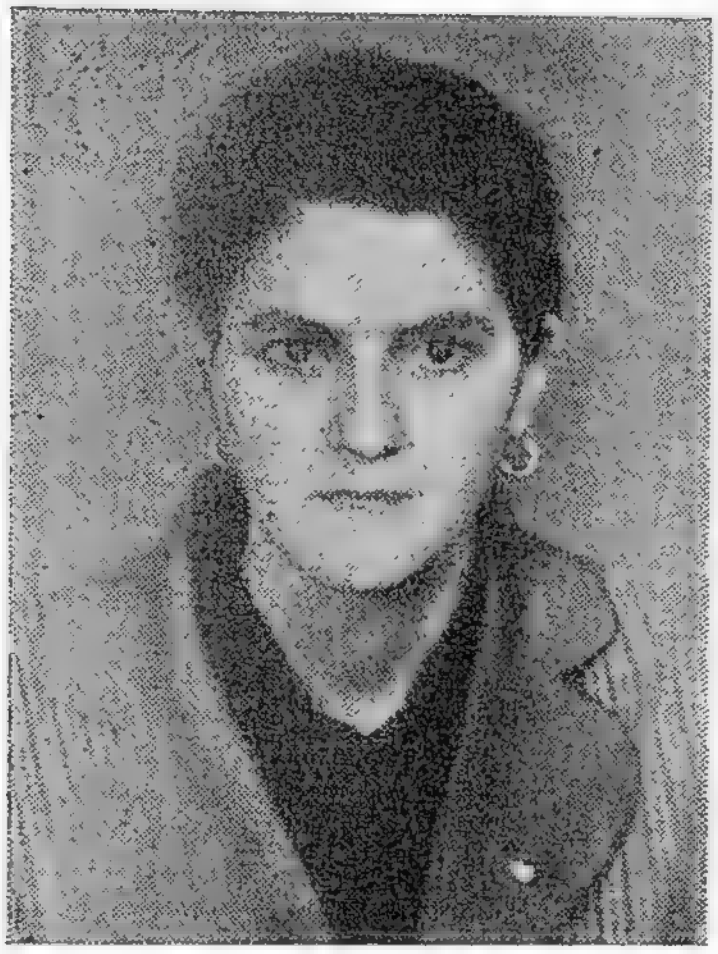

БАХЫШОВА

Радә Абды гызы

251 нөмрәли
Мәмләдгасымлы сечки даирәси

БАХЫШОВА

Рада Абды кызы

Мамедкасымлинский
избирательный округ № 251

1961-чи илдә анадан олмушдур, азәрбајчанлыдыр, ҮИЛККИ үзвүдүр, орта тәһсили вар.

1979-чу илдән Зәрдаб рајонундакы Һ. Зәрдаби адына колхозун памбыгчысыдыр.

Азәрбајчан ССР Али Совети Кәнчләр комиссијасынын үзвүдүр.

☆

Родилась в 1961 г., азербайджанка, член ВЛКСМ, образование среднее.

С 1979 г. хлопкороб колхоза им. Г. Б. Зардаби Зардобского района.

Член Комиссии по делам молодежи Верховного Совета Азербайджанской ССР.

БАХШӘЛИЈЕВ

Бахшәли Һәсәнәли оғлу

212 нөмрәли
Көјчај шәһәр сечки даирәси

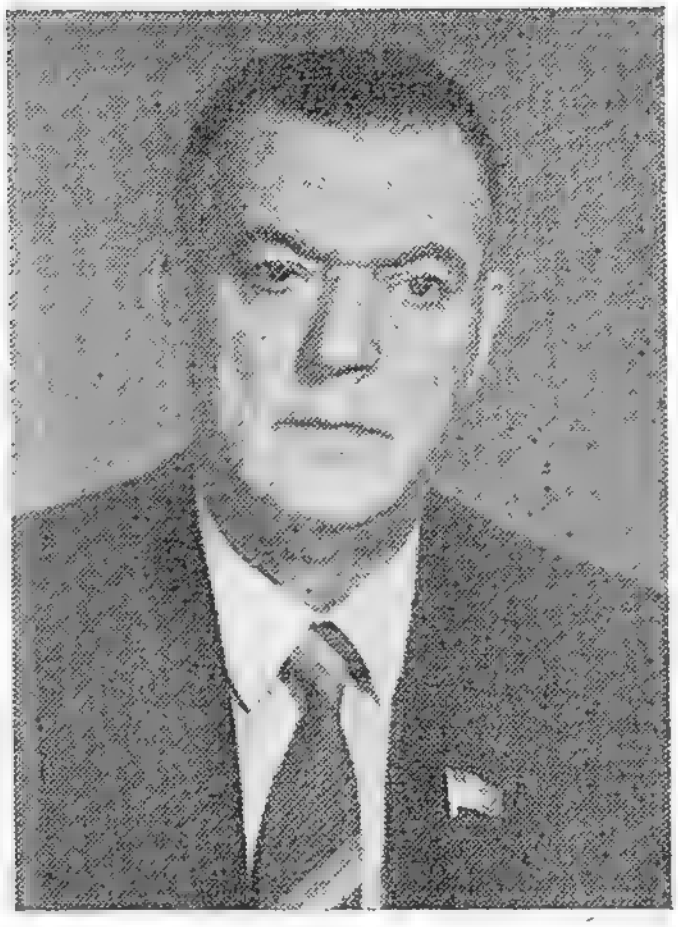

БАХШАЛИЕВ

Бахшали Гасан Али оглы

Геокчайский городской
избирательный округ № 212

1920-чи илдә анадан олмушдур, азәрбајчанлыдыр, 1958-чи илдән Сов.ИКП үзвүдүр, али тәһсили вар — Үмумиттифаг Гијаби Малијјә Институтуну битирмишдир.

Әмәк фәалијјәтинә 1937-чи илдә башламышдыр. Бөјүк Вәтән мүһарибәсинин иштиракчысыдыр. 1940-чы илдән республиканын малијјә органларында нәзарәтчи, баш мүһасиб, бөјүк нәзарәтчи-мүфәттиш, Малијјә Назирлији нәзарәт-тәфтиш идарәсинин шө'бә рәиси, республика Баш Дөвләт Сығорта Идарәсинин рәиси вәзифәләриндә ишләмишдир. 1968-чи илдән Азәрбајчан ССР малијјә назирinin биринчи мүавини олмушдур, 1970-чи илдән малијјә назиридир.

Азәрбајчан КП МК үзвүдүр.

Сәккизинчи, доггузунчу вә онунчу чағырыш Азәрбајчан ССР Али Советинин депутаты сечилмишдир.

☆

Родился в 1920 г., азербайджанец, член КПСС с 1958 г., образование высшее — окончил Всесоюзный заочный финансовый институт.

Трудовую деятельность начал в 1937 г. Участник Великой Отечественной войны. С 1940 г. работает в финансовых органах республики: контролер, главный бухгалтер, старший контролер-ревизор, начальник отдела контрольно-ревизионного управления Министерства финансов, начальник республиканского Главного управления государственного страхования. С 1968 г. первый заместитель министра, с 1970 г. министр финансов Азербайджанской ССР.

Член ЦК КП Азербайджана.

Избирался депутатом Верховного Совета Азербайджанской ССР восьмого, девятого и десятого созывов.

БЕНКО

Јевкенија Александровна

392 нөмрәли
Нәрәчан сечки даирәси

БЕНЬКО

Евгения Александровна

Нараджанский
избирательный округ № 392

1938-чи илдә анадан олмушдур, русдур, 1972-чи илдән Сов.ИКП үзвүдүр, натамам орта тәһсили вар. Азәрбајчан ССР тәрәвәз устасыдыр.

1954-чү илдән Хачмаз рајонунда колхозчу, «Илич јолу» совхозунун мангабашчысы олмуш, һазырда исә совхозун бригадиридир.

Азәрбајчан ССР Али Совети Мәнзил-коммунал вә шәһәр тәсәррүфаты комиссијасынын үзвүдүр.

Сәккизинчи, доггузунчу вә онунчу чагырыш Азәрбајчан ССР Али Советинин депутаты сечилмишдир.

☆

Родилась в 1938 г., русская, член КПСС с 1972 г., образование неполное среднее. Мастер-овощевод Азербайджанской ССР.

С 1954 г. колхозница, звеньевая, бригадир совхоза «Путь Ильича» Хачмасского района.

Член Комиссии по жилищно-коммунальному и городскому хозяйству Верховного Совета Азербайджанской ССР.

Избиралась депутатом Верховного Совета Азербайджанской ССР восьмого, девятого и десятого созывов.

БӘРШАДЛЫ

Валеһ Әҗҗубович

85 нөмрәли
«Гырмызы Шәрг» сечки даирәси

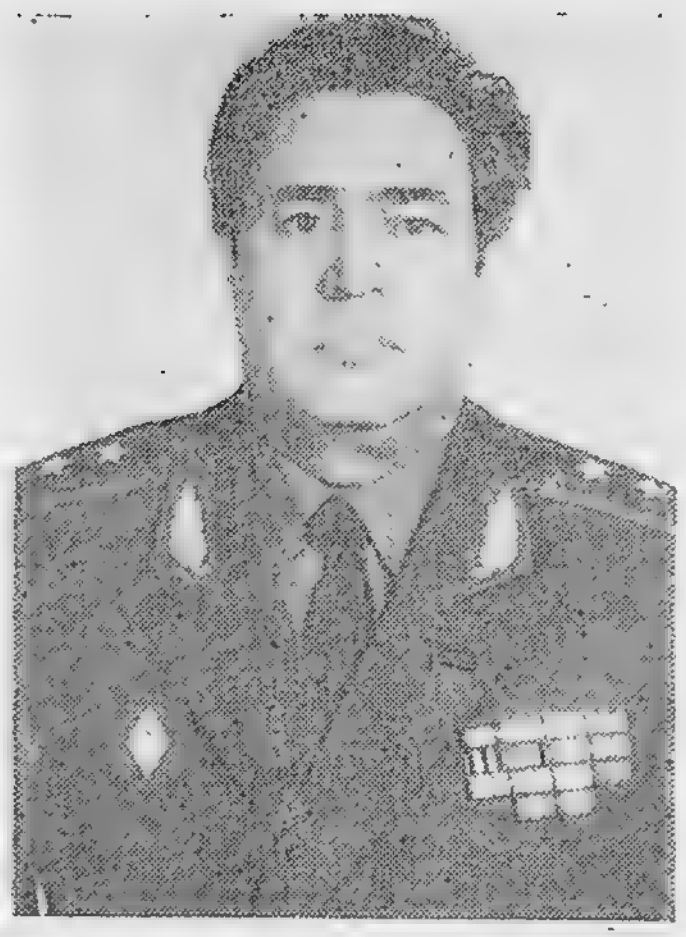

БАРШАТЛЫ

Валег Эюбович

Избирательный округ
«Красный Восток» № 85

1927-чи илдә анадан олмушдур, азәрбајчанлыдыр, 1952-чи илдән Сов.ИКП үзвүдүр, али тәһсили вар — Зирећли Танк Гошунлары Һәрби Академијасыны вә ССРИ Силаһлы Гүввәләри Баш Гәрарқаһының Һәрби Академијасыны битирмишдир. Кенерал-лејтенантдыр.

1944-чү илдән Совет Ордусунда хидмәт едир. 1977-чи илдән Азәрбајчан ССР Али Совети адына Бакы Али Үмумгошун Командирләри Мәктәбинин рәисидир.

Азәрбајчан ССР Али Совети Халг маарифи вә елм комиссијасының үзвүдүр.

Онунчу чағырыш Азәрбајчан ССР Али Советинин депутаты сечилмишдир.

☆

Родился в 1927 г., азербайджанец, член КПСС с 1952 г., образование высшее — окончил Военную академию бронетанковых войск и Военную академию Генерального штаба Вооруженных Сил СССР. Генерал-лейтенант.

С 1944 г. служит в Советской Армии. С 1977 г. начальник Бакинского высшего общевойскового командного училища имени Верховного Совета Азербайджанской ССР.

Член Комиссии по народному образованию и науке Верховного Совета Азербайджанской ССР.

Избирался депутатом Верховного Совета Азербайджанской ССР десятого созыва.

БӘХТИЈЕВА

Ирадә Ағамәлик гызы

35 нөмрәли
Разин сечки даирәси

БАХТИЕВА

Ирада Ага Мелик кызы

Разинский
избирательный округ № 35

1960-чы илдә анадан олмушдур, азәрбајчанлыдыр, ҮИЛККИ үзвүдүр, орта тәһсили вар.

1978-чи илдән Бакы Ушаг Палтары Тикиш Истеһсал Бирлијинин тикишчиси олмуш, һазырда бригадирдир.

Азәрбајчан ССР Али Совети Халг истеһлакы маллары вә әһалијә хидмәт комиссијасынын үзвүдүр.

☆

Родилась в 1960 г., азербайджанка, член ВЛКСМ, образование среднее.

С 1978 г. швея, бригадир Бакинского производственного швейного объединения детской одежды.

Член Комиссии по товарам народного потребления и услугам населению Верховного Совета Азербайджанской ССР.

БЫЧЕНКО

Васили Илич

43 нөмрәли
Лениннефт сечки даирәси

БЫЧЕНКО

Василий Ильич

Лениннефтинский
избирательный округ № 43

1920-чи илдә анадан олмушдур, украјналыдыр, 1942-чи илдән Сов.ИКП үзвүдүр, али тәһсили вар — В. И. Ленин адына Һәрби Сијаси Академијаны битирмишдир. Генерал-полковникдир. Бөјүк Вәтән мүһарибәсинин иштиракчысыдыр.

1940-чы илдән Совет Ордусунда хидмәт едир.

Азәрбајчан ССР Али Совети Тикинти вә иншаат материаллары сәнајеси комиссијасынын үзвүдүр.

Сәккизинчи, доггузунчу вә онунчу чағырыш Азәрбајчан ССР Али Советинин депутаты сечилмишдир.

☆

Родился в 1920 г., украинец, член КПСС с 1942 г., образование высшее — окончил Военно-политическую академию им. В. И. Ленина. Генерал-полковник. Участник Великой Отечественной войны.

С 1940 г. служит в Советской Армии.

Член Комиссии по строительству и промышленности строительных материалов Верховного Совета Азербайджанской ССР.

Избирался депутатом Верховного Совета Азербайджанской ССР восьмого, девятого и десятого созывов.

1361—5

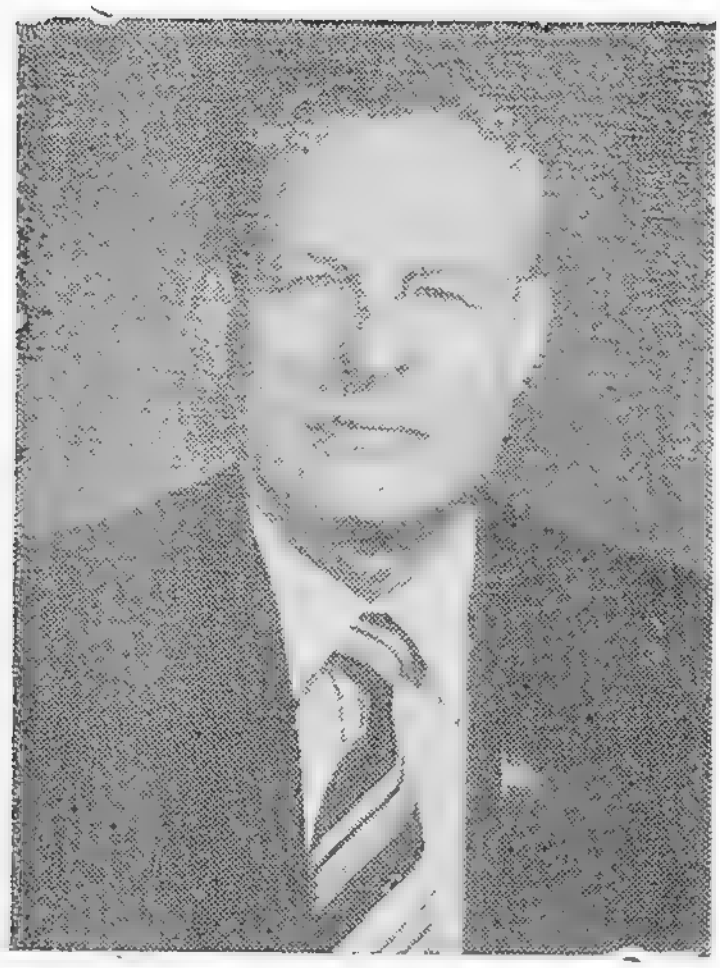

БОГОСЛОВСКИ

Валентин Афанасјевич

446 нөмрәли
Арачадзор сечки даирәси

БОГОСЛОВСКИЙ

Валентин Афанасьевич

Арачадзорский
избирательный округ № 446

1924-чү илдә анадан олмушдур, русдур, 1950-чи илдән Сов.ИКП үзвүдүр, али тәһсили вар — Ч. Илдырым адына Азәрбајчан Политехник Институтуну вә Сов.ИКП МК јанында Гијаби Али Партија Мәктәбини битирмишдир.

1941—1950-чи илләрдә мүлки авиасијада ишләмиш, Совет Ордусунда хидмәт етмишдир, Бөјүк Вәтән мүһарибәсинин иштиракчысыдыр. 1950-чи илдән 1963-чү илədәк сех устасы, чилингәр, хүсуси конструктор бүросунун мүһәндиси, сех рәиси, Бакы шәһәри Нәриманов Рајон Партија Комитәсинин тә'лиматчысы олмушдур. 1963—1975-чи илләрдә Бакы Шәһәр Партија Комитәсинин тә'лиматчысы, Азәрбајчан КП МК-нын тә'лиматчысы, инспектору, Азәрбајчан КП Гарадаг РК-нын биринчи катиби вәзифәләриндә ишләмишдир. 1975-чи илдән Азәрбајчан КП Дағлыг Гарабаг Вилајәт Комитәсинин икинчи катибидир.

Азәрбајчан ССР Али Совети Халг истеһлакы маллары вә әһалијә хидмәт комиссијасынын сәдридир.

Азәрбајчан КП МК үзвлүјүнә намизәддир.

Доггузунчу вә онунчу чағырыш Азәрбајчан ССР Али Советинә депутат сечилмишдир.

☆

Родился в 1924 г., русский, член КПСС с 1950 г., образование высшее — окончил Азербайджанский политехнический институт им. Ч. Ильдрыма и ЗВПШ при ЦК КПСС.

В 1941—1950 гг. работал в гражданской авиации, служил в Советской Армии. Участник Великой Отечественной войны. С 1950 г. по 1963 г. мастер цеха, слесарь, инженер специального конструкторского бюро, начальник цеха, инструктор Наримановского райкома партии г. Баку. В 1963—1975 гг. инструктор Бакинского горкома партии, инструктор, инспектор ЦК КП Азербайджана, первый секретарь Карадагского РК КП Азербайджана. С 1975 г. второй секретарь Нагорно-Карабахского обкома КП Азербайджана.

Председатель Комиссии по товарам народного потребления и услугам населению Верховного Совета Азербайджанской ССР.

Кандидат в члены ЦК КП Азербайджана.

Избирался депутатом Верховного Совета Азербайджанской ССР девятого и десятого созывов.

БОЛОТИН

Александр Јаковлевич

16 нөмрәли
Гарадағ сечки даирәси

БОЛОТИН

Александр Яковлевич

Карадагский
избирательный округ № 16

1941-чи илдә анадан олмушдур, русдур, 1964-чү илдән Сов.ИКП үзвүдүр, али тәһсили вар — С. М. Киров адына Азәрбајчан Дөвләт Университетини вә Сов.ИКП МК јанында Али Партија Мәктәбини битирмишдир.

1959-чу илдән кәнд мәктәбинин мүәллими, совхозун кадрлар үзрә инспектору ишләмишдир. 1965-чи илдән рајон комсомол комитәси үмуми бөлмәсинин мүдири, Азәрбајчан ЛККИ МК-ныи тә'лиматчысы, Азәрбајчан КП МК партија-тәшкилат ишн шө'бәсинин тә'лиматчысы, инспектору олмушдур. 1983-чү илдән Азәрбајчан КП Гарадағ РК-ныи биринчи катибдир.

Азәрбајчан ССР Али Совети Мәдәнијјәт комиссијасынын үзвүдүр.

☆

Родился в 1941 г., русский, член КПСС с 1964 г., образование высшее — окончил Азербайджанский государственный университет им. С. М. Кирова и Высшую партийную школу при ЦК КПСС.

С 1959 г. учитель сельской школы, инспектор по кадрам в совхозе. С 1965 г. зав. общим сектором райкома комсомола, инструктор ЦК ЛКСМ Азербайджана, инструктор, инспектор Отдела организационно-партийной работы ЦК КП Азербайджана. С 1983 г. первый секретарь Карадагского РК КП Азербайджана.

Член Комиссии по культуре Верховного Совета Азербайджанской ССР.

БУРЧУМОВА

Фирәнкиз Шаһзадә гызы

301 нөмрәли
Имамгулукәнд сечки даирәси

БУРДЖУМОВА

Фирангиз Шахзада кызы

Имамкулиқендский
избирательный округ № 301

1964-чү илдә анадан олмушдур, ләзкидир, ҮИЛККИ үзвүдүр, орта тәһсили вар.

1982-чи илдән Гусар рајонундакы Илич адына совхозун фәһләсидир.

Азәрбајчан ССР Али Совети Мәнзил-коммунал вә шәһәр тәсәрруфаты комиссијасының үзвүдүр.

☆

Родилась в 1964 г., лезгинка, член ВЛКСМ, образование среднее.

С 1982 г. рабочая совхоза им. Ильича Кусарского района.

Член Комиссии по жилищно-коммунальному и городскому хозяйству Верховного Совета Азербайджанской ССР.

БУЧНЕВА

Пелакеја Василјевна

284 нөмрәли
Новосаратовка сечки даирәси

БУЧНЕВА

Пелагея Васильевна

Новосаратовский
избирательный округ № 284

1952-чи илдә анадан олмушдур, русдур, 1981-чи илдән Сов.ИКП үзвүдүр, орта тәһсили вар.

1970-чи илдән Кәдәбәј рајонундакы «Гырмызы Октјабр» совхозунун фәһләсидир.

Азәрбајчан ССР Али Совети Аграр-сәнаје комплекси комиссијасынын үзвүдүр.

Онунчу чағырыш Азәрбајчан ССР Али Советинин депутаты сечилмишдир.

☆

Родилась в 1952 г., русская, член КПСС с 1981 г., образование среднее.

С 1970 г. рабочая совхоза «Красный Октябрь» Кедабекского района.

Член Комиссии по агропромышленному комплексу Верховного Совета Азербайджанской ССР.

Избиралась депутатом Верховного Совета Азербайджанской ССР десятого созыва.

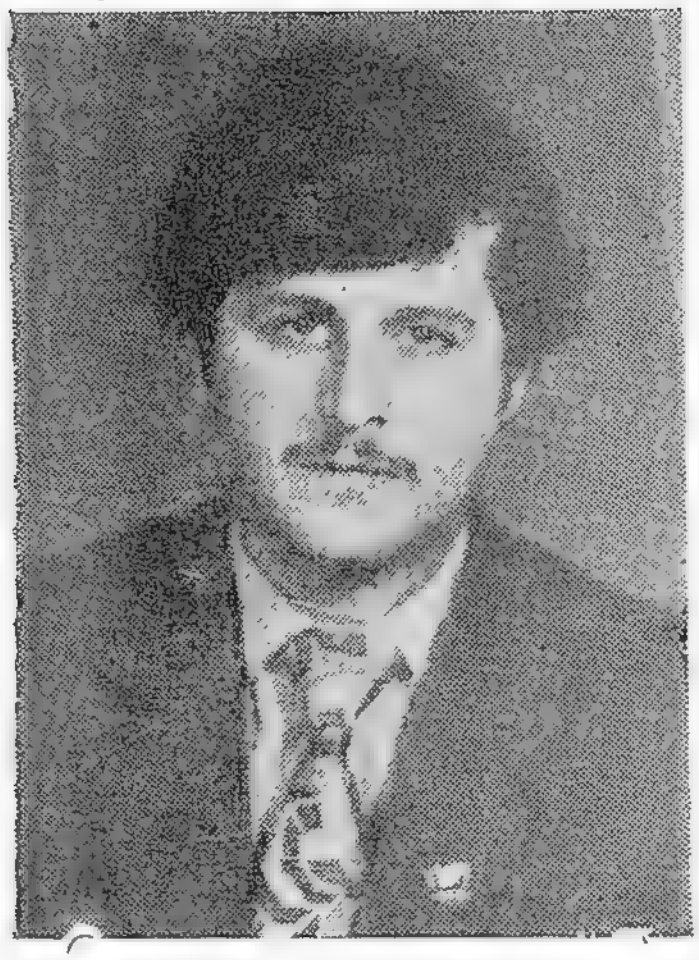

ВАРТАНЈАН

Манвел Мартикович

440 нөмрәли
Степанакерт Икинчи шәһәр
сечки даирәси

ВАРТАНЯН

Манвел Мартикович

Степанакертский Второй городской
избирательный округ № 440

1961-чи илдә анадан олмушдур, ермәнидир, ҮИЛКСИ үзвүдүр, орта тәһсили вар. Азәрбајчан ССР Ленин комсомолу лауреатыдыр.

1978-чи илдән ДГМВ-нин 60 иллији адына Степанакерт електротехника заводунун гурашдырычы-чилинкәридир.

Азәрбајчан ССР Али Совети Енеркетика комиссијасынын үзвүдүр.

☆

Родился в 1961 г., армянин, член ВЛКСМ, образование среднее. Лауреат премии Ленинского комсомола Азербайджанской ССР.

С 1978 г. слесарь-сборщик Степанакертского электротехнического завода им. 60-летия НКАО.

Член Комиссии по энергетике Верховного Совета Азербайджанской ССР.

ВАһАБЗАДӘ

Бәхтијар Маһмуд оғлу

19 нөмрәли
Әләт сечки даирәси

ВАГАБЗАДЕ

Бахтияр Махмуд оглы

Алятский
избирательный округ № 19

1925-чи илдә анадан олмушдур, азәрбајчанлыдыр, 1953-чү илдән Сов.ИКП үзвүдүр, али тәһсили вар — С. М. Киров адына Азәрбајчан Дөвләт Университетини битирмишдир. Азәрбајчан ССР халг шаири, Азәрбајчан ССР Елмләр Академијасынын мүхбир үзвү, филолокија елмләри доктору, профессордур. ССРИ вә Азәрбајчан ССР Дөвләт мүкафатлары лауреатыдыр.

1950-чи илдән С. М. Киров адына Азәрбајчан Дөвләт Университетинин мүәллими, досенти олмуш, һазырда исә профессорудур.

Азәрбајчан ССР Али Совети Кәнчләр комиссијасынын үзвүдүр.

Онунчу чағырыш Азәрбајчан ССР Али Советинин депутаты сечилмишдир.

☆

Родился в 1925 г., азербайджанец, член КПСС с 1953 г., образование высшее — окончил Азербайджанский государственный университет им. С. М. Кирова. Народный поэт Азербайджанской ССР. Член-корреспондент Академии наук Азербайджанской ССР, доктор филологических наук, профессор. Лауреат Государственных премий СССР и Азербайджанской ССР.

С 1950 г. преподаватель, доцент, профессор Азербайджанского государственного университета им. С. М. Кирова.

Член Комиссии по делам молодежи Верховного Совета Азербайджанской ССР.

Избирался депутатом Верховного Совета Азербайджанской ССР десятого созыва.

ВӘЗИРОВ

Аслан Фәрһадович

282 нөмрәли
Кәркәр сечки даирәси

ВЕЗИРОВ

Аслан Фахрадович

Гергерский
избирательный округ № 282

1910-чу илдә анадан олмушдур, азәрбајчанлыдыр, 1931-чи илдән Сов.ИКП үзвүдүр, али тәһсили вар — Ленинград һәрби Мүһәндисләр Академијасыны битирмишдир. Совет Иттифагы Гәһрәманыдыр.

1942-чи илдән Совет Ордусунда хидмәт етмишдир, Бөјүк Вәтән мүһарибәсинин иштиракчысыдыр. 1948-чи илдән Каунас шәһәриндә автомобил нәглијјаты конторунун рәиси, Воронеж шәһәр овчулар шурасынын сәдри, 1958-чи илдән Азәрбајчан Мүлки Авиасија Идарәси рәисинин мүавини ишләмишдир. 1960-чы илдән Республика Овчулар вә Балыгчылар Чәмијјәти рәјасәт һеј'әтинин сәдридир. 1966-чы илдән һәм дә Совет Мүһарибә Ветеранлары Комитәси Бакы бөлмәсинин сәдридир.

Азәрбајчан ССР Али Совети Кәнчләр комиссијасының үзвүдүр.

Онунчу чағырыш Азәрбајчан ССР Али Советинин депутаты сечилмишдир.

☆

Родился в 1910 г., азербайджанец, член КПСС с 1931 г., образование высшее — окончил Ленинградскую военно-инженерную академию. Герой Советского Союза.

С 1942 г. служил в рядах Советской Армии. Участник Великой Отечественной войны. С 1948 г. начальник автотранспортной конторы в г. Каунасе, председатель Воронежского городского охотсоюза. С 1958 г. заместитель начальника Азербайджанского управления гражданской авиации. С 1960 г. председатель президиума республиканского общества охотников и рыболовов. С 1966 г. является также председателем Бакинской секции Советского комитета ветеранов войны.

Член Комиссии по делам молодежи Верховного Совета Азербайджанской ССР.

Избирался депутатом Верховного Совета Азербайджанской ССР десятого созыва.

ВӘЛИЈЕВ

Чәфәр Чәбрајыл оғлу

381 нөмрәли
Ханлар сечки даирәси

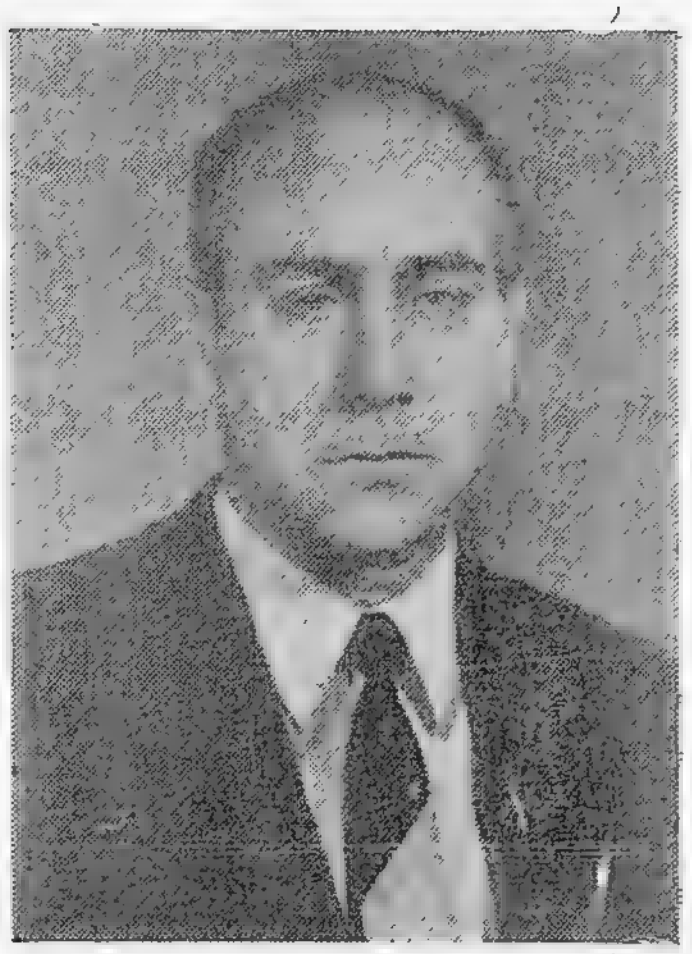

ВЕЛИЕВ

Джафар Джебраил оглы

Ханларский
избирательный округ № 381

1930-чу илдә анадан олмушдур, азәрбајчанлыдыр, 1955-чи илдән Сов.ИКП үзвүдүр, али тәһсили вар — А. А. Жданов адына Ленинград Дөвләт Университетинин битирмишдир. Һүгуг елмләри намизәдидир. Дахили хидмәт кенерал-мајорудур.

1953—1958-чи илләрдә Азәрбајчан ССР Назирләр Совети мәдәнијјәт шө'бәсинин референти, совет органлары шө'бәси рәисинин мүавини вәзифәләриндә ишләмишдир. 1958—1962-чи илләрдә Азәрбајчан КП МК инзибати органлар шө'бәси мүдиринин мүавини, 1962—1971-чи илләрдә республика прокурорунун мүавини, 1971-чи илдән Азәрбајчан КП МК инзибати органлар шө'бәсинин мүдири олмушдур. 1979-чу илдән Азәрбајчан ССР дахили ишләр назиридир.

Азәрбајчан КП МК үзвүдүр.

Сәккизинчи, доггузунчу вә онунчу чагырыш Азәрбајчан ССР Али Советинин депутаты сечилмишдир.

☆

Родился в 1930 г., азербайджанец, член КПСС с 1955 г., образование высшее — окончил Ленинградский государственный университет им. А. А. Жданова. Кандидат юридических наук. Генерал-майор внутренней службы.

С 1953 по 1958 г. референт отдела культуры, зам. начальника отдела советских органов Совета Министров Азербайджанской ССР. В 1958 — 1962 гг. зам. заведующего Отделом административных органов ЦК КП Азербайджана. В 1962—1971 гг. зам. Прокурора республики. С 1971 г. заведующий Отделом административных органов ЦК КП Азербайджана, а с 1979 г. — министр внутренних дел Азербайджанской ССР.

Член ЦК КП Азербайджана.

Избирался депутатом Верховного Совета Азербайджанской ССР восьмого, девятого и десятого созывов.

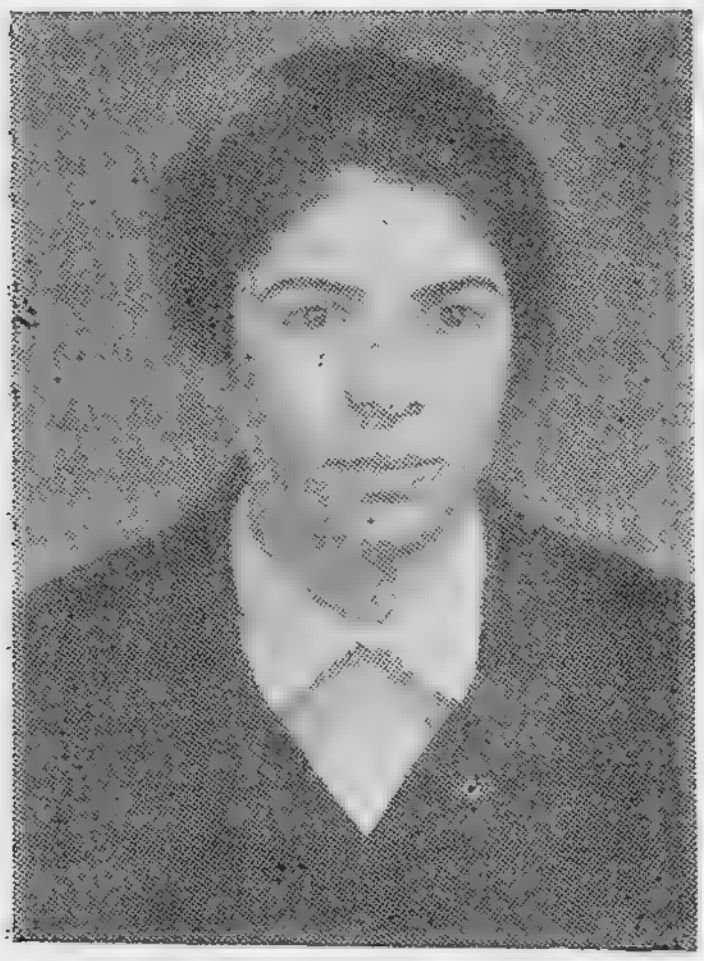

ВӘЛИЈЕВА

Ирадә Искәндәр гызы

311 нөмрәли
Моллакәнд сечки даирәси

ВЕЛИЕВА

Ирада Искендер кызы

Моллакендский
избирательный округ № 311

1963-чү илдә анадан олмушдур, азәрбајчанлыдыр, ҮИЛККИ үзвүдүр, орта тәһсили вар.

1980-чи илдән Күрдәмир рајонундакы «Ширван» колхозунун памбыгчысыдыр.

Азәрбајчан ССР Али Совети Аграр-сәнаје комплекси комиссијасынын үзвүдүр.

☆

Родилась в 1963 г., азербайджанка, член ВЛКСМ, образование среднее.

С 1980 г. хлопкороб колхоза «Ширван» Кюрдамирского района.

Член Комиссии по агропромышленному комплексу Верховного Совета Азербайджанской ССР.

ВӘЛИЈЕВА

Нәзакәт Бәһлул гызы

172 нөмрәли
Ағдамкәнд сечки даирәси

ВЕЛИЕВА

Назакет Бахлул кызы

Агдамкендский
избирательный округ № 172

1955-чи илдә анадан олмушдур, азәрбајчанлыдыр, 1976-чы илдән Сов.ИКП үзвүдүр, орта ихтисас тәһсили вар.

1972-чи илдән Ағдам рајонундакы Телман адына колхозун үзвү олмуш, һазырда һәмин колхозун памбығчылыг бригадасынын бригадиридир.

Азәрбајчан ССР Али Совети Сәһијјә вә сосиал тә'минат комиссијасынын үзвүдүр.

☆

Родилась в 1955 г., азербайджанка, член КПСС с 1976 г., образование среднее специальное.

С 1972 г. колхозница, бригадир хлопководческой бригады колхоза им. Тельмана Агдамского района.

Член Комиссии по здравоохранению и социальному обеспечению Верховного Совета Азербайджанской ССР.

ВӘЛИЈЕВА

Шәһнијар Кечәл гызы

263 нөмрәли
Даш Салаһлы сечки даирәси

ВЕЛИЕВА

Шахнияр Кечал кызы

Даш-Салахлинский
избирательный округ № 263

1958-чи илдә анадан олмушдур, азәрбајчанлыдыр, ҮИЛККИ үзвүдүр, орта тәһсилли вар.

1975-чи илдән Газах рајонундакы «Коминтерн» совхозунун фәһләсидир.

Азәрбајчан ССР Али Совети Тәбиәти Мүһафизә вә тәбии еһтијатлардан сәмәрәли истифадә комиссијасынын үзвүдүр.

☆

Родилась в 1958 г., азербайджанка, член ВЛКСМ, образование среднее.

С 1975 г. рабочая совхоза «Коминтерн» Казахского района.

Член Комиссии по охране природы и рациональному использованию природных ресурсов Верховного Совета Азербайджанской ССР.

ВӘЛИМӘММӘДОВ

Сиjавуш Мәммәд оғлу

217 нөмрәли
Чәрәкә сечки даирәси

ВЕЛИМАМЕДОВ

Сиявуш Мамед оглы

Черекенский
избирательный округ № 217

1947-чи илдә анадан олмушдур, азәрбаjчанлыдыр, 1968-чи илдән Сов.ИКП үзвүдүр, али тәһсили вар — С. Ағамалыоғлу адына Азәрбаjчан Кәнд Тәсәрруфаты Институтуну, ҮИЛККИ МК jанында Али Комсомол Мәктәбини вә Бакы Али Партиjа Мәктәбини битирмишдир.

1964-чү илдән зоотехник, раjон комсомол комитәсинин шө'бә мүдири, Азәрбаjчан ЛККИ МК-ныи тә'лиматчысы, шө'бә мүдири олмушдур. 1977-чи илдән Азәрбаjчан ЛККИ МК катиби, Азәрбаjчан КП МК партиjа-тәшкилат иши шө'бәсинин тә'лиматчысы вәзифәләриндә ишләмишдир. 1980-чи илдән Азәрбаjчан КП Көjчаj РК-ныи биринчи катибидир.

Азәрбаjчан ССР Али Совети Халг истеһлакы маллары вә әһалиjә хидмәт комиссиjасынын үзвүдүр.

Азәрбаjчан КП МК үзвлүjүнә намизәддир.

☆

Родился в 1947 г., азербайджанец, член КПСС с 1968 г., образование высшее — окончил Азербайджанский сельскохозяйственный институт им. С. Агамалиоглы, Высшую комсомольскую школу при ЦК ВЛКСМ и Бакинскую Высшую партийную школу.

С 1964 г. зоотехник, заведующий отделом райкома комсомола, инструктор, заведующий отделами ЦК ЛКСМ Азербайджана. С 1977 г. секретарь ЦК ЛКСМ Азербайджана, инструктор Отдела организационно-партийной работы ЦК КП Азербайджана. С 1980 г. первый секретарь Геокчайского РК КП Азербайджана.

Член Комиссии по товарам народного потребления и услугам населению Верховного Совета Азербайджанской ССР.

Кандидат в члены ЦК КП Азербайджана.

ВИНОГРАДОВ

Леонид Андрејевич

144 нөмрәли
Ләнкәран Үчүнчү шәһәр сечки
даирәси

ВИНОГРАДОВ

Леонид Андреевич

Ленкоранский Третий городской
избирательный округ № 144

1931-чи илдә анадан олмушдур, русдур, 1953-чү илдән Сов.ИКП үзвүдүр, али тәһсили вар — В. И. Ленин адына Һәрби Сијаси Академијаны битирмишдир. Кенерал-мајордур.

1949-чу илдән Совет Ордусундадыр.

Азәрбајчан ССР Али Совети Ганунвericилик мүлаһизәләри комиссијасынын үзвүдүр.

Азәрбајчан КП МК үзвлүјүнә намизәддир.

☆

Родился в 1931 г., русский, член КПСС с 1953 г., образование высшее — окончил Военно-политическую академию им. В. И. Ленина. Генерал-майор.

С 1949 г. в Советской Армии.

Член Комиссии законодательных предположений Верховного Совета Азербайджанской ССР.

Кандидат в члены ЦК КП Азербайджана.

ВОСКАНЈАН

Емма Сатуровна

404 нөмрәли
Шаумјан кәнд сечки даирәси

ВОСКАНЯН

Эмма Цатуровна

Шаумяновский сельский
избирательный округ № 404

1937-чи илдә анадан олмушдур, ермәнидир, 1974-чү илдән Сов.ИКП үзвүдүр, натамам орта тәһсили вар.

1952-чи илдән колхозчу олмуш, һазырда исә Шаумјан (кәнд) рајонундакы Ленин адына совхозун сағычысыдыр.

Азәрбајчан ССР Али Советин Аграр-сәнаје комплексн комиссијасынын үзвүдүр.

☆

Родилась в 1937 г., армянка, член КПСС с 1974 г., образование неполное среднее.

С 1952 г. колхозница, доярка совхоза имени Ленина Шаумяновского (сельского) района.

Член Комиссии по агропромышленному комплексу Верховного Совета Азербайджанской ССР.

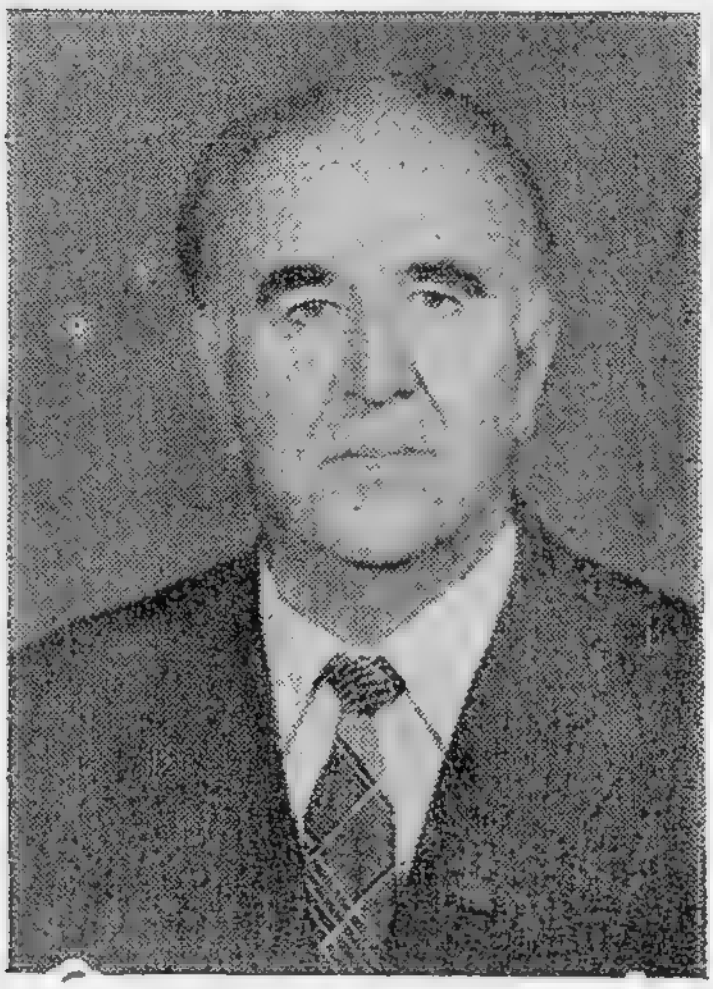

ГАЗЫЈЕВ

Мәммәд Јагубович

253 нөмрәли
Имишли шәһәр сечки даирәси

КАЗИЕВ

Мамед Якубович

Имишлинский городской
избирательный округ № 253

1921-чи илдә анадан олмушдур, азәрбајчанлыдыр, 1944-чү илдән Сов.ИКП үзвүдүр, али тәһсили вар — Н. Нәриманов адына Азәрбајчан Дөвләт Тибб Институтуну битирмишдир. Тибб елмләри намизәдидир, РСФСР әмәкдар һәкимидир.

1939-чу илдән Совет Ордусунда хидмәт етмишдир, Бөјүк Вәтән мүһарибәсинин иштиракчысыдыр. 1941-чи илдән тәләбә, институт комсомол комитәсинин катиби, Азәрбајчан ЛККИ МК-нын шө'бә мүдири, аспирант, ССРИ Назирләр Совети јанында Азәрбајчан ССР Назирләр Совети Данми Нүмајәндәлијинин нәчиси олмушдур. 1949-чу илдән ҮИһИМШ-ин бөлмә мүдири, шө'бә мүдиринин мүавини, шө'бә мүдири вәзифәләриндә ишләмишдир. 1974-чү илдән Азәрбајчан ССР сосиал тә'минат назиридир.

Азәрбајчан КП Тәфтиш комиссијасынын сәдридир

Доггузунчу вә онунчу чағырыш Азәрбајчан ССР Али Советинин депутаты сечилмишдир.

☆

Родился в 1921 г., азербайджанец, член КПСС с 1944 г., образование высшее — окончил Азербайджанский государственный медицинский институт им. Н. Нариманова. Кандидат медицинских наук. Заслуженный врач РСФСР.

С 1939 г. служил в Советской Армии, участник Великой Отечественной войны. С 1941 г. студент, секретарь комитета комсомола института, заведующий отделом ЦК ЛКСМ Азербайджана, аспирант, работник Постоянного представительства Совета Министров Азербайджанской ССР при Совете Министров СССР. С 1949 г. заведующий сектором, зам. заведующего, заведующий отделом ВЦСПС. С 1974 г. министр социального обеспечения Азербайджанской ССР.

Председатель Ревизионной комиссии Компартии Азербайджана.

Избирался депутатом Верховного Совета Азербайджанской ССР девятого и десятого созывов.

ГАЗЫЈЕВА

Рәфигә Саламовна

136 нөмрәли
Кировабад-Совет сечки даирәси

КАЗИЕВА

Рафига Саламовна

Кировабадский-Советский
избирательный округ № 136

1939-чу илдә анадан олмушдур, азәрбајчанлыдыр, 1961-чи илдән Сов.ИКП үзвүдүр, али тәһсили вар — М. Әзизбәјов адына Азәрбајчан Нефт вә Кимја Институтуну вә Бакы Али Партија Мәктәбини битирмишдир.

1957-чи илдән Азәрбајчан Дөвләт Нефт Сәнајеси Мүәссисәләриниң Лајиһәләшдирмә Институтунун каркүзары, техники, мүһәндиси, Нәсими Рајон Партија Комитәсиниң тә'лиматчысы, тәблиғат вә тәшвигат шө'бәсиниң мүдири олмушдур. 1973-чү илдән Нәсими Рајон Партија Комитәсиниң, Бакы Шәһәр Партија Комитәсиниң, Азәрбајчан КП МК партија-тәшкилат ишчи шө'бәсиниң тә'лиматчысы вәзифәләриндә ишләмишдир. 1980-чи илдән Азәрбајчан ССР Али Совети Рәјасәт Һеј'әтиниң катибидир.

Азәрбајчан КП Тәфтиш комиссијасының үзвүдүр.

Онунчу чағырыш Азәрбајчан ССР Али Советиниң депутаты сечилмишдир.

☆

Родилась в 1939 г., азербайджанка, член КПСС с 1961 г., образование высшее — окончила Азербайджанский институт нефти и химии им. М. Азизбекова и Бакинскую Высшую партийную школу.

С 1957 г. делопроизводитель, техник, инженер института «Гипроазнефть», инструктор, заведующий отделом пропаганды и агитации Насиминского райкома партии. С 1973 г. инструктор Насиминского райкома, Бакинского горкома партии, Отдела организационно-партийной работы ЦК КП Азербайджана. С 1980 г. Секретарь Президиума Верховного Совета Азербайджанской ССР.

Член Ревизионной комиссии Компартии Азербайджана.

Избиралась депутатом Верховного Совета Азербайджанской ССР десятого созыва.

1361—6

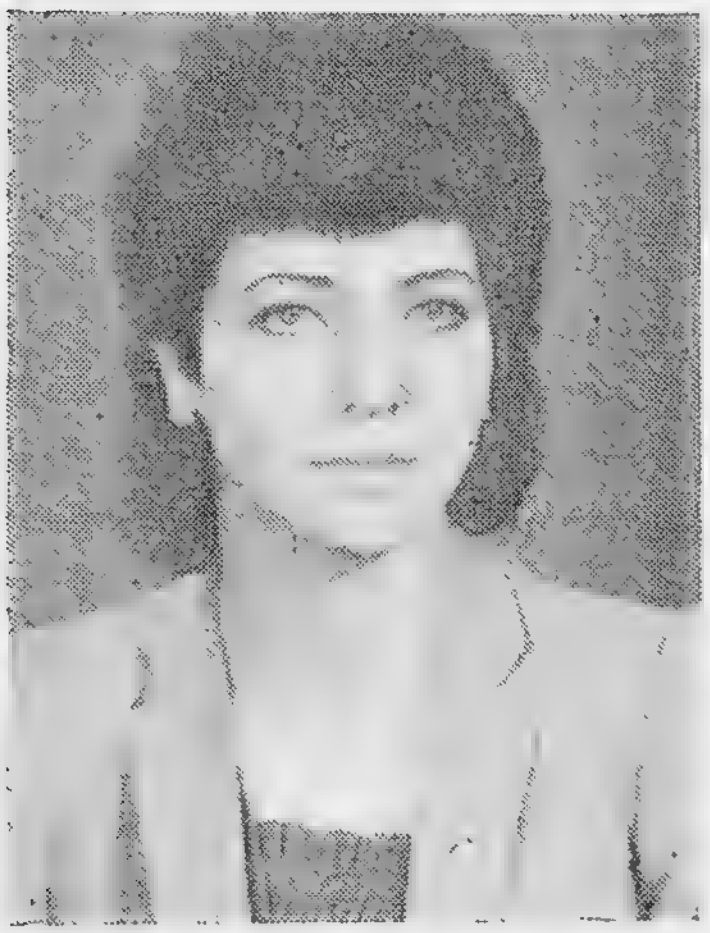

ГАРАЈЕВА

Күлмирә Заман гызы

Һүсү Һачыјев адына
65 нөмрәли сечки даирәси

КАРАЕВА

Гюльмира Заман кызы

Имени Гуси Гаджиева
избирательный округ № 65

1961-чи илдә анадан олмушдур, азәрбајчанлыдыр, ҮИЛККИ үзвүдүр, орта тәһсили вар.

1978-чи илдән дәри-галантереја фабрикиндә картонажчы ишләмиш, һазырда исә фабрикин тикишчисидир.

Азәрбајчан ССР Али Совети Халг истеһлакы маллары вә әһалијә хидмәт комиссијасынын үзвүдүр.

☆

Родилась в 1961 г., азербайджанка, член ВЛКСМ, образование среднее.

С 1978 г. картонажник, швея шорно-кожгалантерейной фабрики.

Член Комиссии по товарам народного потребления и услугам населению Верховного Совета Азербайджанской ССР.

ГАРАХАНОВ

Јашар Исламович

121 нөмрәли
Газымәммәд сечки даирәси

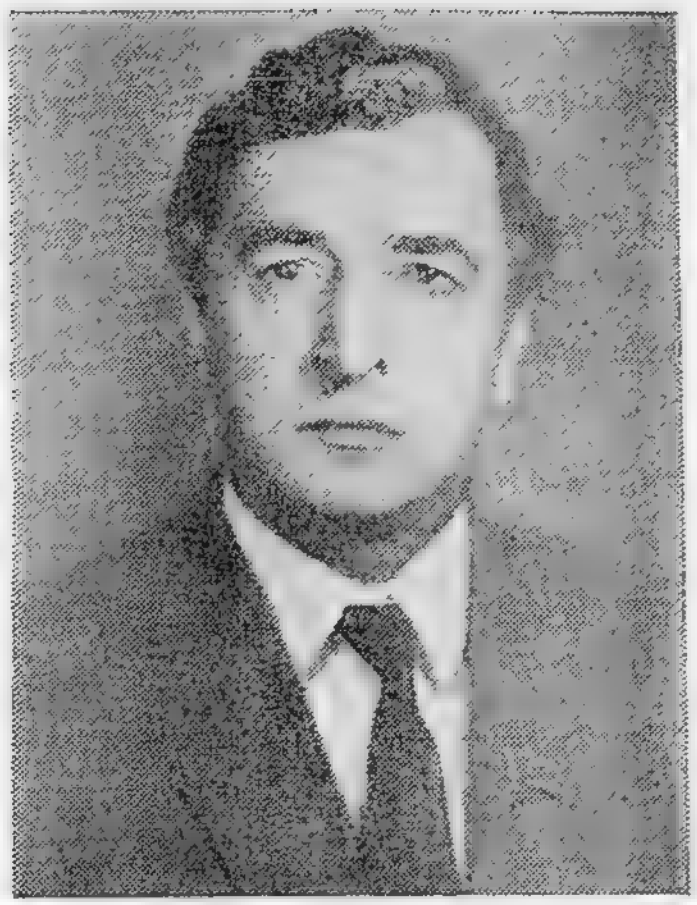

КАРАХАНОВ

Яшар Исламович

Кази-Магомедский
избирательный округ № 121

1941-чи илдә анадан олмушдур, азәрбајчанлыдыр, 1968-чи илдән Сов.ИКП үзвүдүр, али тәһсили вар — М. Әзизбәјов адына Азәрбајчан Нефт вә Кимја Институтуну вә Сов.ИКП МК јанында Ичтиман Елмләр Академијасыны битирмишдир. Игтисад елмләри намизәдидир.

1960-чы илдән «Орчоникидзенефт» НГЧИ-дә нефтчыхарма оператору, Дашкәнд Магистрал Газ Кәмәрләри Идарәсинин бөјүк мүһәндиси, «Нефткимја чиһазлары» хүсуси конструктор бүросунун мүһәндиси, бөјүк мүһәндиси, Азәрбајчан КП Нәримanов РК-ныи сәнаје вә нәглиjjат шө'бәсинин тә'лиматчысы олмушдур. 1970-чи илдән хүсуси конструктор бүросунун баш конструктору, баш мүһәндиси, Нәримanов Рајон Партија Комитәсинин шө'бә мүдири, Азәрбајчан КП МК-ныи тә'лиматчысы вәзифәләриндә ишләмишдир. 1979-чу илдән Азәрбајчан КП МК јүнкүл сәнаје вә халг истеһлакы маллары шө'бәси мүдиринин мүавини олмуш, 1981-чи илдән һәмин шө'бәнин мүдиридир.

Азәрбајчан ССР Али Совети Халг истеһлакы маллары вә әһалијә хидмәт комиссијасынын үзвүдүр.

Онунчу чағырыш Азәрбајчан ССР Али Советинин депутаты сечилмишдир.

☆

Родился в 1941 г., азербайджанец, член КПСС с 1968 г., образование высшее — окончил Азербайджанский институт нефти и химии им. М. Азизбекова и Академию общественных наук при ЦК КПСС. Кандидат экономических наук.

С 1960 г. оператор по добыче нефти НГДУ «Орджоникидзенефть», старший инженер Ташкентского управления магистральных газопроводов, инженер, старший инженер специального конструкторского бюро «Нефтехимприбор», инструктор отдела промышленности и транспорта Наримановского РК КП Азербайджана. С 1970 г. главный конструктор, главный инженер специального конструкторского бюро, заведующий отделом Наримановского райкома партии, инструктор ЦК КП Азербайджана. С 1979 г. заместитель заведующего, с 1981 г. — заведующий Отделом легкой промышленности и товаров народного потребления ЦК КП Азербайджана.

Член Комиссии по товарам народного потребления и услугам населению Верховного Совета Азербайджанской ССР.

Избирался депутатом Верховного Совета Азербайджанской ССР десятого созыва.

ГАСЫМОВ

Әбүлфәз Әсәдулла оғлу

141 нөмрәли
Кировабад-Вағзалјаны сечки
даирәси

КАСИМОВ

Абильфас Асадулла оглы

Кировабадский-Привокзальный
избирательный округ № 141

1934-чү илдә анадан олмушдур, азәрбајчанлыдыр, 1957-чи илдән Сов.ИКП үзвүдүр, али тәһсили вар — Тбилиси Артиллерија Мәктәбини вә Д. Бүнјадзадә адына Азәрбајчан Халг Тәсәррүфаты Институтуну битирмишдир. Кенерал-мајордур.

1950-чи илдән Красни адына ДРЕС-дә фәһлә, чилингәр олмушдур. 1953-чү илдән Совет Ордусундадыр. 1975-чи илдән Азәрбајчан ССР һәрби комиссарының мүавини олмушдур, 1979-чу илдән Азәрбајчан ССР һәрби комиссарыдыр.

Азәрбајчан ССР Али Совети Кәнчләр комиссијасының үзвүдүр.

Азәрбајчан КП Тәфтиш комиссијасының үзвүдүр.

Онунчу чағырыш Азәрбајчан ССР Али Советинин депутаты сечилмишдир.

☆

Родился в 1934 г., азербайджанец, член КПСС с 1957 г., образование высшее — окончил Тбилисское артиллерийское училище и Азербайджанский институт народного хозяйства им. Д. Буниатзаде. Генерал-майор.

С 1950 г. рабочий, слесарь ГРЭС им. Красина. С 1953 г. в Советской Армии. С 1975 г. заместитель военного комиссара, с 1979 г. военный комиссар Азербайджанской ССР.

Член Комиссии по делам молодежи Верховного Совета Азербайджанской ССР.

Член Ревизионной комиссии Компартии Азербайджана.

Избирался депутатом Верховного Совета Азербайджанской ССР десятого созыва.

ГАСЫМОВ

Рафиг Әлиһејдәр оғлу

Вагиф адына
105 нөмрәли сечки даирәси

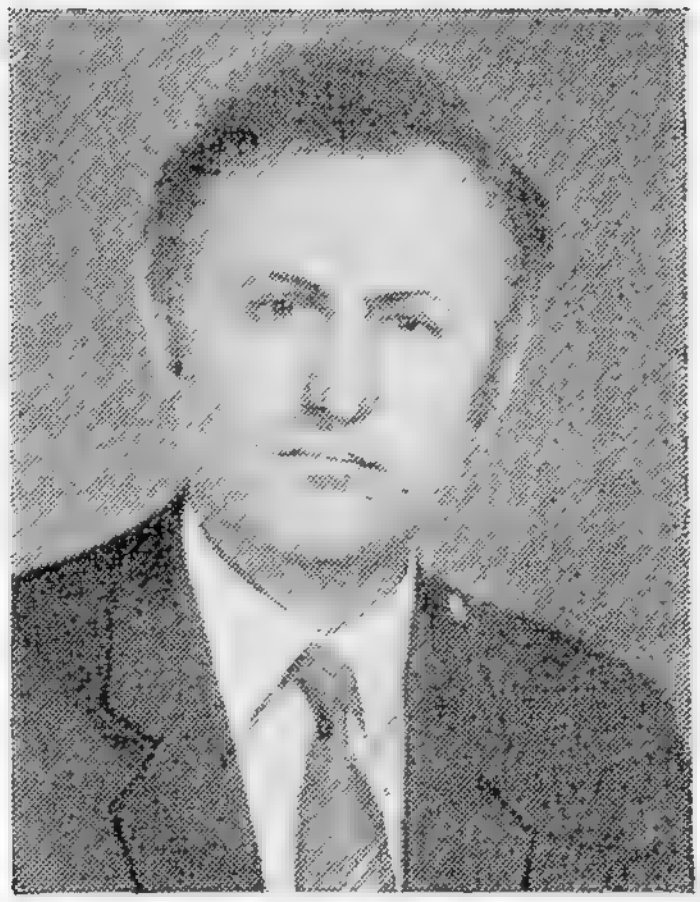

КАСУМОВ

Рафиг Али Гейдар оглы

Имени Вагифа
избирательный округ № 105

1942-чи илдә анадан олмушдур, азәрбајчанлыдыр, 1965-чи илдән Сов.ИКП үзвүдүр, али тәһсили вар — Ч. Илдырым адына Азәрбајчан Политехник Институтуну вә Бакы Али Партија Мәктәбини битирмишдир.

1961-чи илдән В. И. Ленин адына Азәрбајчан бору-прокат заводунун јајмачысы, уста көмәкчиси, уста-технологу ишләмишдир. 1971-чи илдән Сумгајыт Шәһәр Партија Комитәсинин тә'лиматчысы, «Сумгајыткимјасәнаје» Бирлији партија комитәсинин бөлмә мүдири, Азәрбајчан КП Сумгајыт Шәһәр Комитәсинин тә'лиматчысы, шө'бә мүдири, Азәрбајчан КП МК партија-тәшкилат ишн шө'бәсинин тә'лиматчысы, шө'бә мүдиринин мүавини олмушдур. 1983-чү илдән Азәрбајчан КП Шаумјан РК-нын биринчи катибидир.

Азәрбајчан ССР Али Совети Тәбиәти Мүһафизә вә тәбии еһтијатлардан сәмәрәли истифадә комиссијасынын үзвүдүр.

☆

Родился в 1942 г., азербайджанец, член КПСС с 1965 г., образование высшее — окончил Азербайджанский политехнический институт им. Ч. Ильдрыма и Бакинскую Высшую партийную школу.

С 1961 г. вальцовщик, помощник мастера, мастер-технолог Азербайджанского трубопрокатного завода им. В. И. Ленина. С 1971 г. инструктор Сумгаитского горкома партии, зав. сектором парткома объединения «Сумгаитхимпром», инструктор, зав. отделом Сумгаитского ГК КП Азербайджана, инструктор, зам. заведующего Отделом организационно-партийной работы ЦК КП Азербайджана. С 1983 г. первый секретарь Шаумяновского РК КП Азербайджана.

Член Комиссии по охране природы и рациональному использованию природных ресурсов Верховного Совета Азербайджанской ССР.

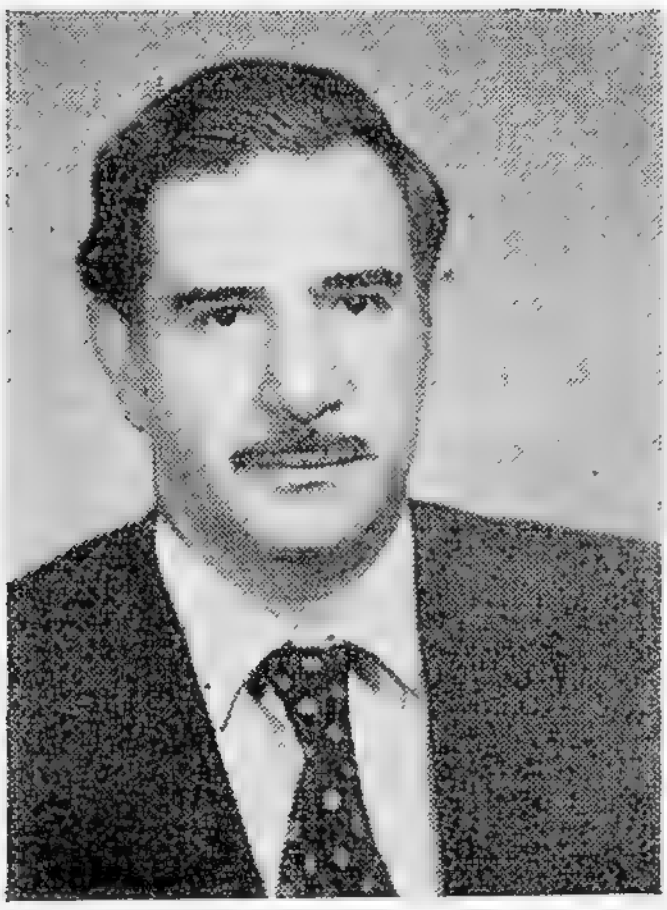

ГАСЫМОВ

Тәл'әт Әли оғлу

Сәмәд Вурғун адына 63 нөмрәли сечки даирәси

ҚАСУМОВ

Талят Али оглы

Имени Самеда Вургуна избирательный округ № 63

1939-чу илдә анадан олмушдур, азәрбајчанлыдыр, 1964-чү илдән Сов.ИКП үзвүдүр, али тәһсили вар — Н. Нәриманов адына Азәрбајчан Дөвләт Тибб Институтуну битирмишдир. Тибб елмләри намизәдидир.

1965-чи илдән тибб институтунун ординатору, ассистенти, комсомол комитәсинин катиби ишләмишдир. 1970-чи илдән республика Кәнчләр Тәшкилатлары Комитәсинин сәдри, Азәрбајчан КП МК елм вә тәдрис мүәссисәләри шө'бәсинин тә'лиматчысы, бөлмә мүдири, республика сәһијјә назиринин мүавини — назирлијин 4-чү Баш Идарәсинин рәиси вәзифәләриндә ишләмишдир. 1979-чу илдән Азәрбајчан ССР сәһијјә назиридир.

Азәрбајчан КП МК үзвүдүр.

Онунчу чагырыш Азәрбајчан ССР Али Советинин депутаты сечилмишдир.

☆

Родился в 1939 г., азербайджанец, член КПСС с 1964 г., образование высшее — окончил Азербайджанский государственный медицинский институт им. Н. Нариманова. Кандидат медицинских наук.

С 1965 г. ординатор, ассистент, секретарь комитета комсомола мединститута. С 1970 г. председатель комитета молодежных организаций республики, инструктор, заведующий сектором Отдела науки и учебных заведений ЦК КП Азербайджана, заместитель министра — начальник 4-го главного управления Минздрава республики. С 1979 г. министр здравоохранения Азербайджанской ССР.

Член ЦК КП Азербайджана.

Избирался депутатом Верховного Совета Азербайджанской ССР десятого созыва.

ГАСЫМОВА

Зәрифә Әлибаба гызы

129 нөмрәли
Кировабад-Багманлар
сечки даирәси

ГАСЫМОВА

Зарифа Алибаба кызы

Кировабадский-Багманлярский
избирательный округ № 129

1938-чи илдә анадан олмушдур, азәрбајчанлыдыр, 1978-чи илдән Сов.ИКП үзвүдүр, натамам орта тәһсилли вар. Азәрбајчан ССР Дөвләт мүкафаты лауреатыдыр.

1957-чи илдән С. Орчоникидзе адына Кировабад тохучулуг комбинатынын тохучусудур.

Азәрбајчан ССР Али Совети Енеркетика комиссијасынын үзвүдүр.

Онунчу чағырыш Азәрбајчан ССР Али Советинин депутаты сечилмишдир.

☆

Родилась в 1938 г., азербайджанка, член КПСС с 1978 г., образование неполное среднее. Лауреат Государственной премии Азербайджанской ССР.

С 1957 г. ткачиха Кировабадского текстильного комбината им. С. Орджоникидзе.

Член Комиссии по энергетике Верховного Совета Азербайджанской ССР.

Избиралась депутатом Верховного Совета Азербайджанской ССР десятого созыва.

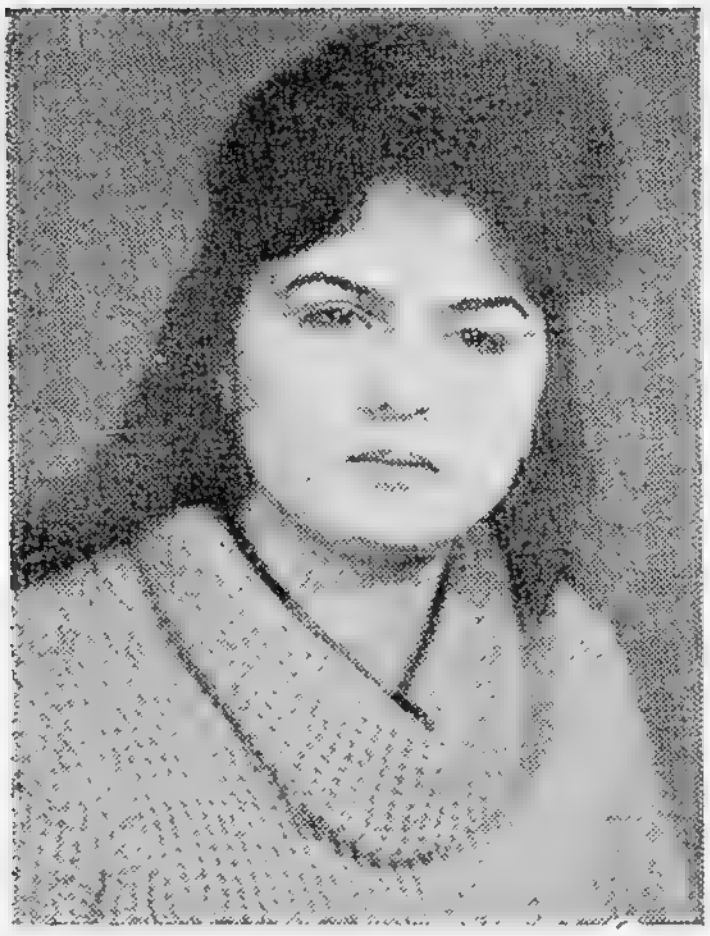

ГАСЫМОВА

Ирадә Микајыл гызы

Ханлар адына
15 нөмрәли сечки даирәси

КАСУМОВА

Ирада Микаил кызы

Имени Ханлара
избирательный округ № 15

1962-чи илдә анадан олмушдур, азәрбајчанлыдыр, 1983-чү илдән Сов.ИКП үзвүдүр, орта ихтисас тәһсили вар.

1981-чи илдән Бакы Шәһәр Иҹраијјә Комитәси Тичарәт Идарәси 1 нөмрәли универсал мағазасынын баш сатычысыдыр.

Азәрбајчан ССР Али Совети Халг истеһлакы маллары вә әһалијә хидмәт комиссијасынын үзвүдүр.

☆

Родилась в 1962 г., азербайджанка, член КПСС с 1983 г., образование среднее специальное.

С 1981 г. старший продавец универсального магазина № 1 Управления торговли Бакгорисполкома.

Член Комиссии по товарам народного потребления и услугам населению Верховного Совета Азербайджанской ССР.

ГАСЫМОВА

Мәлаһәт Һүсејн гызы

367 нөмрәли
Ашағы Гушчу сечки даирәси

ГАСЫМОВА

Малахат Гусейн кызы

Ашагы-Кушчинский
избирательный округ № 367

1958-чи илдә анадан олмушдур, азәрбајчанлыдыр, ҮИЛККИ үзвүдүр, орта тәһсили вар.

1976-чы илдән Товуз рајонундакы «Гәләбә» совхозунун фәһләсидир.

Азәрбајчан ССР Али Совети Тәбиәти мүһафизә вә тәбии еһтијатлардан сәмәрәли истифадә комиссијасынын үзвүдүр.

☆

Родилась в 1958 г., азербайджанка, член ВЛКСМ, образование среднее..

С 1976 г. рабочая совхоза «Гэлэбэ» Таузского района.

Член Комиссии по охране природы и рациональному использованию природных ресурсов Верховного Совета Азербайджанской ССР.

ГАСЫМОВА

Светлана Чинкиз гызы

165 нөмрәли
Шәки Биринчи шәһәр сечки даирәси

КАСУМОВА

Светлана Чингиз кызы

Шекинский Первый городской
избирательный округ № 165

1938-чи илдә анадан олмушдур, азәрбајчанлыдыр, 1960-чы илдән Сов.ИКП үзвүдүр, али тәһсили вар — С. М. Киров адына Азәрбајчан Дөвләт Университетини вә Сов.ИКП МК јанында Ичтиман Елмләр Академијасыны битирмишдир.

1958-чи илдән комсомол ишиндә чалышмыш, 1963-чү илдән Бакы Шәһәр Партија Комитәсинин тә'лиматчысы, тәблигат вә тәшвигат шө'бәсинин мүдири, Бакы Шәһәр Халг Депутатлары Совети Ичранҹыә Комитәси сәдринин мүавини, республика тичарәт назиринин биринчи мүавини, 1979-чу илдән Азәрбајчан ССР тичарәт назири вәзифәләриндә ишләмишдир. 1983-чү илдән Азәрбајчан КП МК катибидир.

Онунчу чағырыш Азәрбајчан ССР Али Советинин депутаты сечилмишдир.

☆

Родилась в 1938 г., азербайджанка, член КПСС с 1960 г., образование высшее — окончила Азербайджанский государственный университет им. С. М. Кирова и Академию общественных наук при ЦК КПСС.

С 1958 г. на комсомольской работе, с 1963 г. инструктор, заведующий отделом пропаганды и агитации Бакинского горкома партии, заместитель председателя исполкома Бакинского городского Совета народных депутатов, первый заместитель министра торговли республики. С 1979 г. министр торговли Азербайджанской ССР. С 1983 г. секретарь ЦК КП Азербайджана.

Избиралась децутатом Верховного Совета Азербайджанской ССР десятого созыва.

ГАСПАРЈАН

Григори Григорјевич

29 нөмрәли
Евтикмә сечки даирәси

ГАСПАРЯН

Григорий Григорьевич

Домостроительный
избирательный округ № 29

1935-чи илдә анадан олмушдур, ермәнидир, битәрәфдир, орта тәһсили вар.

1958-чи илдән тикинти тәшкилатларында харрат, дүлкәр ишләмишдир. 1963-чү илдән Бакы Баш Тикинти Идарәси 2 нөмрәли евтикмә комбинатынын гурашдырычылар бригадиридир.

Азәрбајчан ССР Али Совети Тикинти вә иншаат материаллары сәнајеси комиссијасынын үзвүдүр.

Сәккизинчи, доггузунчу вә онунчу чагырыш Азәрбајчан ССР Али Советинин депутаты сечилмишдир.

☆

Родился в 1935 г., армянин, беспартийный, образование среднее.

С 1958 г. столяр, плотник в строительных организациях. С 1963 г. бригадир монтажников домостроительного комбината № 2 Главбакстроя.

Член Комиссии по строительству и промышленности строительных материалов Верховного Совета Азербайджанской ССР.

Избирался депутатом Верховного Совета Азербайджанской ССР восьмого, девятого и десятого созывов.

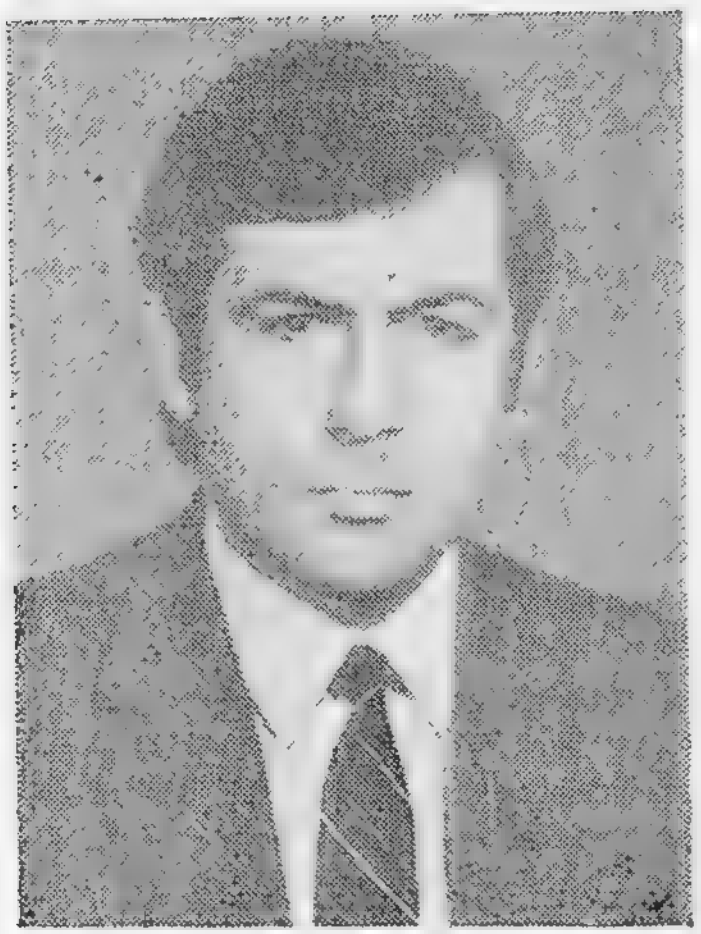

ГАСПАРЈАН

Телман Шакенович

55 нөмрәли
Москва сечки даирәси

ГАСПАРЯН

Тельман Шагенович

Московский
избирательный округ № 55

1953-чү илдә анадан олмушдур, ермәнидир, 1981-чи илдән Сов.ИКП үзвүдүр, орта тәһсили вар.

1970-чи илдән дүлкәр ишләмиш, 1974-чү илдән Бакы електрик штамплары тәчрүбә заводунун токарыдыр.

Азәрбајчан ССР Али Советн Енеркетика комиссијасынын үзвүдүр.

Онунчу чағырыш Азәрбајчан ССР Али Советинин депутаты сечилмишдир.

☆

Родился в 1953 г., армянин, член КПСС с 1981 г., образование среднее.

С 1970 г. плотник, с 1974 г. токарь Бакинского опытного завода «Электроштамп».

Член Комиссии по энергетике Верховного Совета Азербайджанской ССР.

Избирался депутатом Верховного Совета Азербайджанской ССР десятого созыва.

ГАФАРОВА

Елмира Микајыл гызы

389 нөмрәли
Худат сечки даирәси

КАФАРОВА

Эльмира Микаил кызы

Худатский
избирательный округ № 389

1934-чү илдә анадан олмушдур, азәрбајчанлыдыр, 1958-чи илдән Сов.ИКП үзвүдүр, али тәһсили вар — С. М. Киров адына Азәрбајчан Дөвләт Университетини битирмишдир. Филолокија елмләри намизәдидир.

Али мәктәби битирдикдән сонра АДУ-нун комсомол комитәси катибинин мүавини, аспиранты олмушдур. 1961-чи илдән Азәрбајчан КП МК-нын тә'лиматчысы, Азәрбајчан ЛККИ МК катиби, 1966-чы илдән исә биринчи катиби, 1970-чи илдән Азәрбајчан КП МК мәдәнијјәт шө'бәси мүдиринин мүавини, Бакы Шәһәр Партија Комитәсинин катиби, 1980-чи илдән Азәрбајчан ССР маариф назири ишләмишдир. 1983-чү илдән Азәрбајчан ССР харичи ишләр назиридир.

Азәрбајчан КП МК үзвлүјүнә намизәддир.

Једдинчи вә онунчу чагырыш Азәрбајчан ССР Али Советинин депутаты сечилмишдир.

☆

Родилась в 1934 г., азербайджанка, член КПСС с 1958 г., образование высшее — окончила Азербайджанский государственный университет им. С. М. Кирова. Кандидат филологических наук.

После окончания вуза зам. секретаря комитета комсомола, аспирант АГУ. С 1961 г. инструктор ЦК КП Азербайджана, секретарь, а с 1966 г. — первый секретарь ЦК ЛКСМ Азербайджана. С 1970 г. зам. заведующего Отделом культуры ЦК КП Азербайджана, секретарь Бакинского горкома партии. С 1980 г. министр просвещения Азербайджанской ССР. С 1983 г. министр иностранных дел Азербайджанской ССР.

Кандидат в члены ЦК КП Азербайджана.

Избиралась депутатом Верховного Совета Азербайджанской ССР седьмого и десятого созывов.

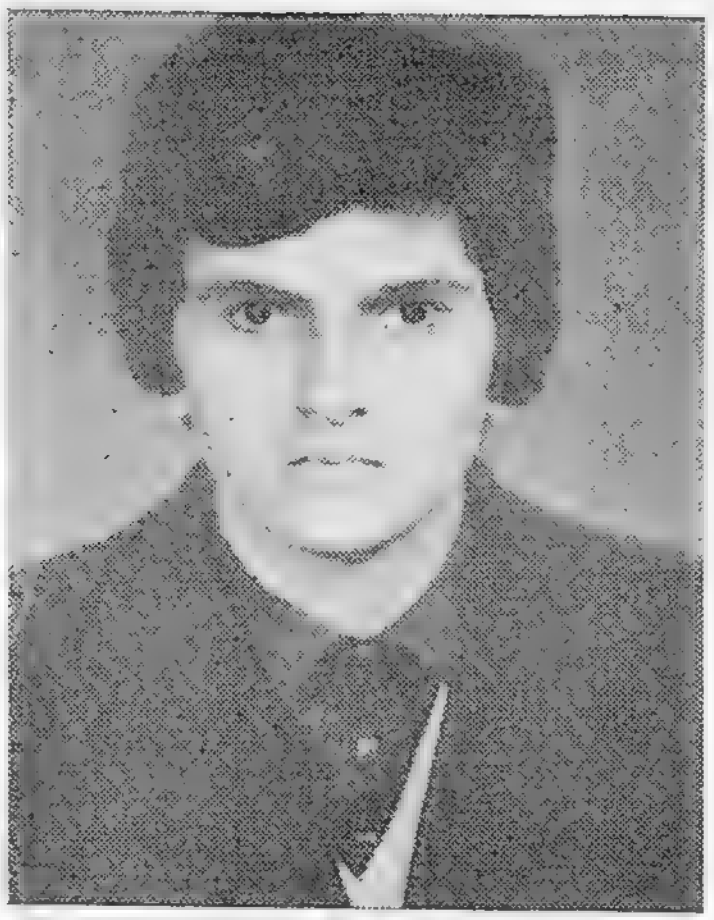

ГАФАРОВА

Мө,тәбәр Гүдрәт гызы

142 нөмрәли
Ләнкәран Биринчи шәһәр
сечки даирәси

ГАФАРОВА

Мотабар Гудрат кызы

Ленкоранский Первый городской
избирательный округ № 142

1960-чы илдә анадан олмушдур, азәрбајчанлыдыр, 1983-чү илдән Сов.ИКП үзвүдүр, орта тәһсилли вар.

1977-чи илдән Ләнкәран мебел фабрикинин фәһләсидир.

Азәрбајчан ССР Али Советн Халг истеһлакы маллары вә әһалијә хидмәт комиссијасынын үзвүдүр.

☆

Родилась в 1960 г., азербайджанка, член КПСС с 1983 г., образование среднее.

С 1977 г. рабочая Ленкоранской мебельной фабрики.

Член Комиссии по товарам народного потребления и услугам населению Верховного Совета Азербайджанской ССР.

ГАФФАРОВА

Алмаз Ады гызы

197 нөмрәли
Гарагојунлу сечки даирәси

КАФФАРОВА

Алмаз Ады кызы

Каракоюнлинский
избирательный округ № 197

1942-чи илдә анадан олмушдур, азәрбајчанлыдыр, 1969-чу илдән Сов.ИКП үзвүдүр, али тәһсили вар — М. Ф. Ахундов адына Азәрбајчан Педагожи Дилләр Институтуну вә Сов.ИКП МК јанында Гијаби Али Партија Мәктәбини битирмишдир.

1961-чи илдән мүәллим, Загатала Рајон Комсомол Комитәсинин икинчи катиби, биринчи катиби, Варташен Рајон Партија Комитәсинин катиби, Гасым Исмајылов Рајон Партија Комитәсинин икинчи катиби, 1979-чу илдән Бакы Али Партија Мәктәбинин лабораторија мүдири, Азәрбајчан КП МК партија-тәшкилат иши шө'бәсинин бөлмә мүдири, инспектору олмушдур. 1983-чү илдән Азәрбајчан КП Агсу РК-ныи биринчи катибидир.

Азәрбајчан ССР Али Совети Гадынларын әмәји вә мәишәти, аналары вә ушаглары мүһафизә комиссијасынын сәдридир.

☆

Родилась в 1942 г., азербайджанка, член КПСС с 1969 г., образование высшее — окончила Азербайджанский педагогический институт языков им. М. Ф. Ахундова и ЗВПШ при ЦК КПСС.

С 1961 г. учитель, преподаватель, второй секретарь, первый секретарь Закатальского райкома комсомола, секретарь Варташенского, второй секретарь Касум-Исмаиловского райкомов партии. С 1979 г. зав. лабораторией Бакинской ВПШ, зав. сектором, инспектор Отдела организационно-партийной работы ЦК КП Азербайджана. С 1983 г. первый секретарь Ахсуинского РК КП Азербайджана.

Председатель Комиссии по вопросам труда и быта женщин, охраны материнства и детства Верховного Совета Азербайджанской ССР.

ГӘНИЈЕВ

Ваһид Һүсејн оғлу

409 нөмрәли
Бөјүк Дәһнә сечки даирәси

ГАНИЕВ

Вахид Гусейн оглы

Беюк-Дахнинский
избирательный округ № 409

1929-чу илдә анадан олмушдур, азәрбајчанлыдыр, 1958-чи илдән Сов.ИКП үзвүдүр, али тәһсили вар — С. Ағамалыоглу адына Азәрбајчан Кәнд Тәсәррүфаты Институтуну битирмишдир.

1953-чү илдән Шәки вә Гах суварма системләри идарәләриндә мүһәндис, баш мүһәндис, рәис, 1971-чи илдән Шәки Шәһәр Халг Депутатлары Совети Ичраијјә Комитәсинин сәдри ишләмишдир. 1975-чи илдән Шәки Рајон Халг Депутатлары Совети Ичраијјә Комитәсинин сәдридир.

Азәрбајчан ССР Али Совети План-бүдчә комиссијасынын үзвүдүр.

☆

Родился в 1929 г., азербайджанец, член КПСС с 1958 г., образование высшее — окончил Азербайджанский сельскохозяйственный институт им. С. Агамалиоглы.

С 1953 г. инженер, главный инженер, начальник Шекинской и Кахской оросительных систем, с 1971 г. председатель исполкома Шекинского городского, а с 1975 г. председатель исполкома Шекинского районного Совета народных депутатов.

Член Планово-бюджетной комиссии Верховного Совета Азербайджанской ССР.

ГӘРИБЈАН

Шмавон Акопович

448 нөмрәли
Мартуни сечки даирәси

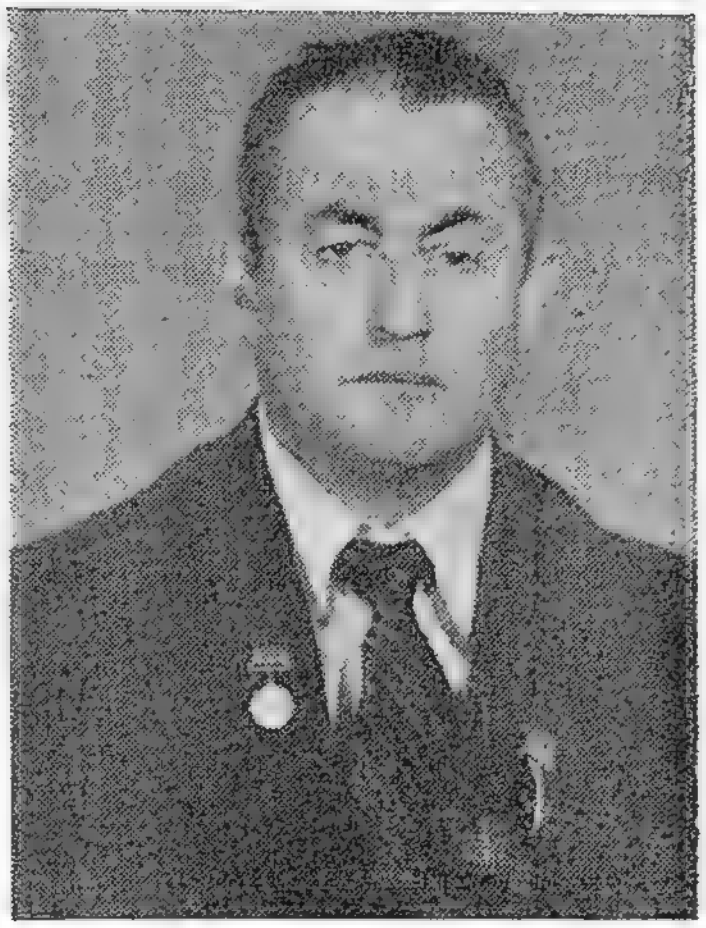

ГАРИБЯН

Шмавон Акопович

Мартунинский
избирательный округ № 448

1936-чы илдә анадан олмушдур, ермәнидир, 1970-чи илдән Сов.ИКП үзвүдүр, натамам орта тәһсили вар. Сосиалист Әмәји Гәһрәманыдыр.

1957-чи илдән ДГМВ-нин Мартуни рајонундакы К. Маркс адына колхозун үзвүдүр.

Азәрбајҹан ССР Али Совети сәдринин мүавинидир.

Сәккизинчи, доггузунчу вә онунчу чағырыш Азәрбајҹан ССР Али Советинин депутаты сечилмишдир.

☆

Родился в 1936 г., армянин, член КПСС с 1970 г., образование неполное среднее. Герой Социалистического Труда.

С 1957 г. колхозник колхоза им. К. Маркса Мартунинского района НКАО.

Заместитель Председателя Верховного Совета Азербайджанской ССР.

Избирался депутатом Верховного Совета Азербайджанской ССР восьмого, девятого и десятого созывов.

1361—7

ГЛУШЕНКО
Иван Василјевич

281 нөмрәли
Рүстәм Әлијев сечки даирәси

ГЛУЩЕНКО
Иван Васильевич

Рустам-Алиевский
избирательный округ № 281

1928-чи илдә анадан олмушдур, русдур, 1958-чи илдән Сов.ИКП үзвүдүр, али тәһсилли вар — С. М. Киров адына Азәрбајчан Дөвләт Университетини вә Сов.ИКП МК јанында Али Партија Мәктәбини битирмишдир.

1943-чү илдән Хәзәр Кәмичилик Идарәсинин кәмиләриндә матрос ишләмиш, Бөјүк Вәтән мүһарибәсиндә иштирак етмиш, тәләбә, Шаумјан Рајон Халг Депутатлары Совети Ичранијә Комитәсинин тә'лиматчысы олмушдур. 1953—1962-чи илләрдә Азәрбајчан Дөвләт Университетинин елми катиби, мүәллими, ректорун елми иш үзрә мүавинининин көмәкчиси, Азәрбајчан КП МК шө'бәсинин тә'лиматчысы вәзифәләриндә ишләмишдир. 1962-чи илдән Азәрбајчан КП МК инзибати органлар шө'бәси мүдиринин мүавинидир.

Азәрбајчан ССР Али Совети Кәнчләр комиссијасынын үзвүдүр.

Онунчу чағырыш Азәрбајчан ССР Али Советинин депутаты сечилмишдир.

☆

Родился в 1928 г., русский, член КПСС с 1958 г., образование высшее — окончил Азербайджанский государственный университет им. С. М. Кирова и Высшую партийную школу при ЦК КПСС.

С 1943 г. матрос на судах Каспийского морского пароходства, участник Великой Отечественной войны, студент, инструктор исполкома Шаумяновского районного Совета народных депутатов. В 1953—1962 гг. ученый секретарь, преподаватель, помощник проректора по научной работе в Азгосуниверситете, инструктор отдела ЦК КП Азербайджана. С 1962 г. заместитель заведующего Отделом административных органов ЦК КП Азербайджана.

Член Комиссии по делам молодежи Верховного Совета Азербайджанской ССР.

Избирался депутатом Верховного Совета Азербайджанской ССР десятого созыва.

ГОЛУБЕВ

Александр Михајлович

426 нөмрәли
Јарымча сечки даирәси

ГОЛУБЕВ

Александр Михайлович

Ярымджинский
избирательный округ № 426

1939-чу илдә анадан олмушдур, русдур, 1959-чу илдән Сов.ИКП үзвүдүр, али тәһсилли вар — Д. Бүнјадзадә адына Азәрбајчан Халг Тәсәррүфаты Институтуну вә Сов.ИКП МК јанында Гијаби Али Партија Мәктәбини битирмишдир.

1955—1964-чү илләрдә «Металчы» заводунда шакирд, чилингәр ишләмиш, Совет Ордусунда хидмәт етмишдир. 1964-чү илдән Азәрбајчан КП Октјабр РК-ның тә'лиматчысы, 1971-чи илдән катиби, 1973—1978-чи илләрдә Бакы шәһәри Октјабр Рајон Халг Депутатлары Совети Ичрајјә Комитәсинин сәдри ишләмишдир. 1978-чи илдән Азәрбајчан КП Нахчыван Вилајәт Комитәсинин икинчи катибидир.

Азәрбајчан ССР Али Совети Мандат комиссијасынын үзвүдүр.

Азәрбајчан КП МК үзвлүјүнә намизәддир.

Онунчу чағырыш Азәрбајчан ССР Али Советинин депутаты сечилмишдир.

☆

Родился в 1939 г., русский, член КПСС с 1959 г., образование высшее — окончил Азербайджанский институт народного хозяйства им. Д. Буйнатзаде и ЗВПШ при ЦК КПСС.

В 1955—1964 гг. ученик, слесарь на заводе «Металлист», служил в Советской Армии. С 1964 г. инструктор, а с 1971 г. — секретарь Октябрьского РК КП Азербайджана. В 1973—1978 гг. председатель исполкома Октябрьского районного Совета народных депутатов г. Баку. С 1978 г. второй секретарь Нахичеванского обкома КП Азербайджана.

Член Мандатной комиссии Верховного Совета Азербайджанской ССР.

Кандидат в члены ЦК КП Азербайджана

Избирался депутатом Верховного Совета Азербайджанской ССР десятого созыва.

ГОЧАЈЕВА

Минəввəр Мəһəммəд гызы

242 нөмрəли
Загатала сечки даирəси

ГОДЖАЕВА

Минаввар Магомед кызы

Закатальский
избирательный округ № 242

1961-чи илдə анадан олмушдур, азəрбајчанлыдыр, ҮИЛКСИ үзвүдүр, орта тəһсили вар.

1978-чи илдəн Загатала рајонундакы фындыгтəмизləмə заводунун фəһləсидир.

Азəрбајчан ССР Али Совети Енеркетика комиссијасынын үзвүдүр.

☆

Родилась в 1961 г., азербайджанка, член ВЛКСМ, образование среднее.

С 1978 г. рабочая орехоочистительного завода в Закатальском районе.

Член Комиссии по энергетике Верховного Совета Азербайджанской ССР.

ГОЧАМАНОВ

Әләскәр Билал оғлу

324 нөмрәли
Масаллы сечки даирәси

ГОДЖАМАНОВ

Алескер Билал оглы

Масаллинский
избирательный округ № 324

1938-чи илдә анадан олмушдур, азәрбајчанлыдыр, 1965-чи илдән Сов.ИКП үзвүдүр, али тәһсили вар — С. Агамалыоғлу адына Азәрбајчан Кәнд Тәсәррүфаты Институтуну битирмишдир. Биолокија елмләри намизәдидир.

1961-чи илдән МТС директорунун мүавини, Елми Тәдгигат Торпагшүнаслыг вә Агрокимја Институтунун кичик елми ишчиси, Абшерон зона агрокимја лабораторијасының мүдири, Елми Тәдгигат Тәрәвәзчилик Институтунун директору, 1981-чи илдән республика мејвә-тәрәвәз тәсәррүфаты назирлиин мүавини ишләмишдир. 1983-чү илдән Азәрбајчан КП Масаллы РК-ның биринчи катибидир.

Азәрбајчан ССР Али Совети Нәглијјат вә рабитә комиссијасының үзвүдүр.

☆

Родился в 1938 г., азербайджанец, член КПСС с 1965 г., образование высшее — окончил Азербайджанский сельскохозяйственный институт им. С. Агамалиоглы. Кандидат биологических наук.

С 1961 г. зам. директора МТС, младший научный сотрудник Научно-исследовательского института почвоведения и агрохимии, заведующий Апшеронской зональной агрохимической лабораторией, директор Научно-исследовательского института овощеводства. С 1981 г. зам. министра плодоовощного хозяйства республики. С 1983 г. первый секретарь Масаллинского РК КП Азербайджана.

Член Комиссии по транспорту и связи Верховного Совета Азербайджанской ССР.

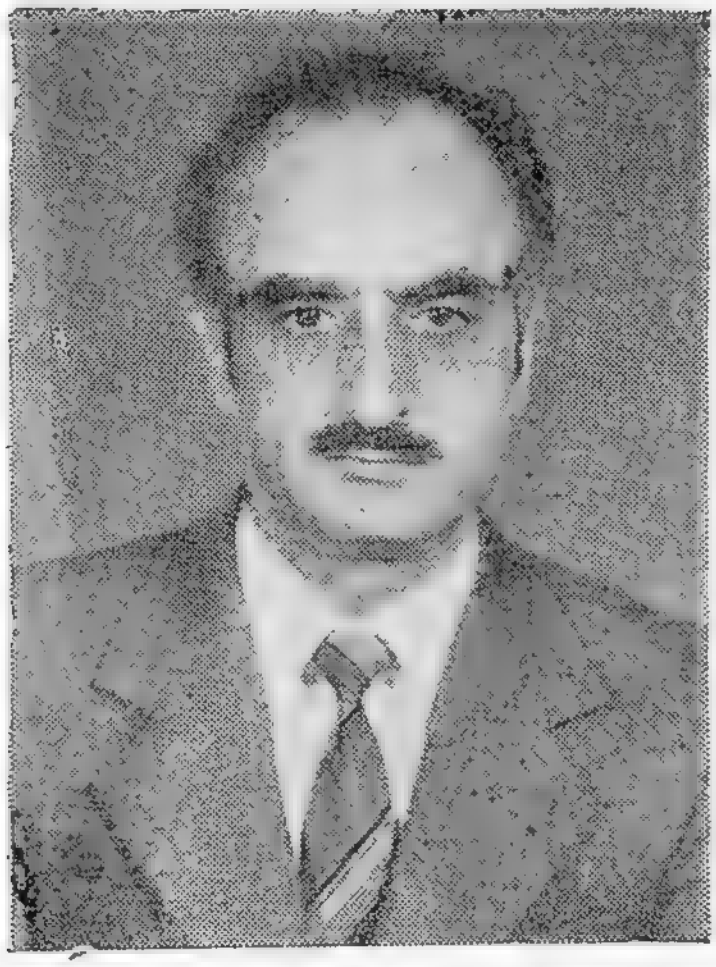

ГРИГОРЈАН

Емил Јекишович

Мирзаға Әлијев адына
58 нөмрәли сечки даирәси

ГРИГОРЯН

Эмиль Егишевич

Имени Мирза Ага Алиева
избирательный округ № 58

1937-чи илдә анадан олмушдур, ермәнидир, 1965-чи илдән Сов.ИКП үзвүдүр, али тәһсили вар — Ермәнистан Кәнд Тәсәррүфаты Институтуну вә Бакы Али Партија Мәктәбини битирмишдир.

1956-чы илдән токар шакирди, совхозун механики, лејтенант Шмидт адына заводун мүһәндис-конструктору, Азәрбајчан Дөвләт Су Тәсәррүфаты Гурғуларыны Лајиһәләшдирмә Институтунун мүһәндиси, Азәрбајчан ССР Сәнаје Тикинтиси Назирлији сәнаје комбинатының баш мүһәндиси ишләмишдир. 1971-чи илдән Азәрбајчан КП Дағлыг Гарабағ Вилајәт Комитәсинин тә'лиматчысы, мүһазирәчиләр групунун рәһбәри, 1975-чи илдән Азәрбајчан КП МК тәблигат вә тәшвигат шө'бәсинин тә'лиматчысы, «Коммунист» (ермәничә) гәзети редакторунун мүавини вәзифәләриндә чалышмыш, 1985-чи илдән һәмин гәзетин редакторудур.

Азәрбајчан ССР Али Совети План-бүдчә комиссијасының үзвүдүр.

☆

Родился в 1937 г., армянин, член КПСС с 1965 г., образование высшее — окончил Армянский сельскохозяйственный институт и Бакинскую Высшую партийную школу.

С 1956 г. ученик токаря, механик совхоза, инженер-конструктор завода им. лейт. Шмидта, инженер «Азгипроводхоза», главный инженер Промкомбината Минпромстроя Азербайджанской ССР. С 1971 г. инструктор, руководитель лекторской группы Нагорно-Карабахского обкома КП Азербайджана. С 1975 г. инструктор Отдела пропаганды и агитации ЦК КП Азербайджана, зам. редактора, с 1985 г. редактор газеты «Коммунист» (на армянском языке).

Член Планово-бюджетной комиссии Верховного Совета Азербайджанской ССР.

ГРИГОРЈАН

Самвел Аванесович

399 нөмрәли
Ленин кәнд сечки даирәси

ГРИГОРЬЯН

Самвел Аванесович

Ленинский сельский
избирательный округ № 399

1907-чи илдә анадан олмушдур, ермәнидир, 1939-чу илдән Сов.ИКП үзвүдүр, натамам али тәһсили вар. Азәрбајчан ССР әмәкдар мәдәнијјәт ишчиси, Азәрбајчан ССР халг шаиридир.

1925-чи илдән әдәби фәалијјәтлә мәшғулдур. 1928—1956-чы илләрдә Азәрбајчан Радио Верилишләри Комитәсинин редактору вәзифәсиндә ишләмишдир. 1957—1979-чу илләрдә «Гракан Адрбеджан» журналынын баш редактору олмушдур.

Азәрбајчан ССР Али Совети Рәјасәт Һеј'әтинин үзвүдүр.

Бешинчи, алтынчы, једдинчи, сәккизинчи, доггузунчу вә онунчу чағырыш Азәрбајчан ССР Али Советинин депутаты сечилмишдир.

☆

Родился в 1907 г., армянин, член КПСС с 1939 г., образование незаконченное высшее. Заслуженный работник культуры Азербайджанской ССР. Народный поэт Азербайджанской ССР.

С 1925 г. занимается литературной деятельностью. В 1928—1956 гг. редактор Азрадиокомитета. В 1957—1979 гг. главный редактор журнала «Гракан Адрбеджан».

Член Президиума Верховного Совета Азербайджанской ССР.

Избирался депутатом Верховного Совета Азербайджанской ССР пятого, шестого, седьмого, восьмого, девятого и десятого созывов.

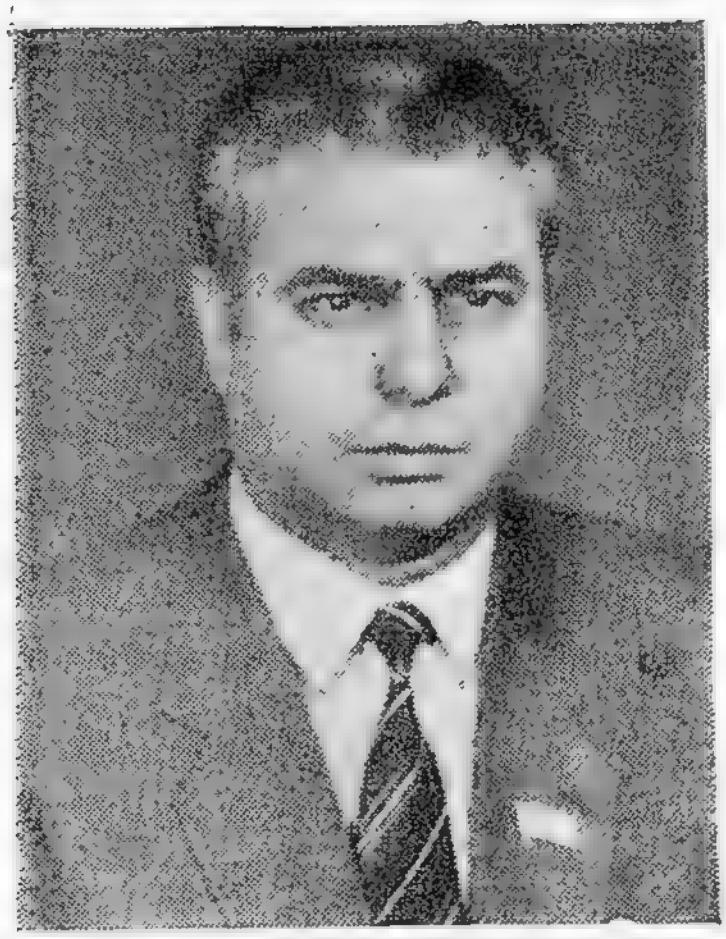

ГУБАДОВ

Һүсејн Һәбиб оғлу

117 нөмрәли
Әли Бајрамлы Биринчи шәһәр сечки даирәси

ГУБАТОВ

Гусейн Габиб оглы

Али-Байрамлинский Первый городской избирательный округ № 117

1933-чү илдә анадан олмушдур, азәрбајчанлыдыр, 1961-чи илдән Сов.ИКП үзвүдүр, али тәһсилли вар — М. Әзизбәјов адына Азәрбајчан Сәнаје Институтуну вә Бакы Али Партија Мәктәбини битирмишдир.

1959-чу илдән «Артјомнефт» Мә'дәнләр Идарәсинин нефтчыхарма оператору, устасы, мүһәндиси, бөјүк кеологу, партија комитәсинин катиби, рајон партија комитәсинин шө'бә мүдири олмушдур. 1972-чи илдән Азәрбајчан КП МК партија-тәшкилат ишн шө'бәсинин инспектору, Дашкәсән Рајон Партија Комитәсинин биринчи катиби вәзифәләриндә ишләмишдир. 1975-чи илдән Азәрбајчан КП Әли Бајрамлы Шәһәр Комитәсинин биринчи катибидир.

Азәрбајчан ССР Али Совети Енеркетика комиссијасынын үзвүдүр.

Азәрбајчан КП МК үзвлүјүнә намизәддир.

Доггузунчу вә онунчу чағырыш Азәрбајчан ССР Али Советинин депутаты сечилмишдир.

☆

Родился в 1933 г., азербайджанец, член КПСС с 1961 г., образование высшее — окончил Азербайджанский индустриальный институт им. М. Азизбекова и Бакинскую Высшую партийную школу.

С 1959 г. оператор по добыче нефти, мастер, инженер, старший геолог, секретарь парткома НГДУ «Артемнефть», заведующий отделом райкома партии. С 1972 г. инспектор Отдела организационно-партийной работы ЦК КП Азербайджана, первый секретарь Дашкесанского райкома партии. С 1975 г. первый секретарь Али-Байрамлинского ГК КП Азербайджана.

Член Комиссии по энергетике Верховного Совета Азербайджанской ССР.

Кандидат в члены ЦК КП Азербайджана.

Избирался депутатом Верховного Совета Азербайджанской ССР девятого и десятого созывов.

ГУБЧЕНКО

Лидија Григорјевна

Улјанов адына
41 нөмрәли сечки даирәси

ГУБЧЕНКО

Лидия Григорьевна

Имени Ульянова
избирательный округ № 41

1937-чи илдә анадан олмушдур, русдур, 1962-чи илдән Сов.ИКП үзвүдүр, али тәһсили вар — М. Ф. Ахундов адына Азәрбајчан Педагожи Институтуну вә Сов.ИКП МК јанында Али Партија Мәктәбини битирмишдир.

1955-чи илдән мәктәбдә мүәллим, пионер баш дәстә рәһбәри ишләмиш, Азәрбајчан ЛККИ МК-нын тә'лиматчысы олмушдур. 1963-чү илдән Бакы Шәһәр Комсомол Комитәсинин икинчи катиби, Орчоникидзе Рајон Комитәсинин икинчи катиби, Бакы Шәһәр Партија Комитәсинин тә'лиматчысы, Азәрбајчан КП Ленин Рајон Комитәсинин икинчи катиби олмушдур. 1976-чы илдән Азәрбајчан КП МК тәблиғат вә тәшвигат шө'бәси мүдиринин мүавини ишләмиш, 1983-чү илдән партија-тәшкилат иши шө'бәси мүдиринин биринчи мүавинидир.

Азәрбајчан ССР Али Совети Гадынларын әмәји вә мәишәти, аналары вә ушаглары мүһафизә комиссијасынын үзвүдүр.

☆

Родилась в 1937 г., русская, член КПСС с 1962 г., образование высшее — окончила Азербайджанский педагогический институт им. М. Ф. Ахундова и Высшую партийную школу при ЦК КПСС.

С 1955 г. педагог, старшая пионервожатая в школе, инструктор ЦК ЛКСМ Азербайджана. С 1963 г. второй секретарь Бакинского горкома комсомола, второй секретарь Орджоникидзевского райкома партии, инструктор Бакинского горкома партии, второй секретарь Ленинского РК КП Азербайджана. С 1976 г. заместитель заведующего Отделом пропаганды и агитации, с 1983 г. первый заместитель заведующего Отделом организационно-партийной работы ЦК КП Азербайджана.

Член Комиссии по вопросам труда и быта женщин, охраны материнства и детства Верховного Совета Азербайджанской ССР.

ГУЛИЈЕВ

Ајдын Манаф оғлу

283 нөмрәли
Бөјүк Гарамурад сечки даирәси

КУЛИЕВ

Айдын Манаф оглы

Беюк-Карамурадский
избирательный округ № 283

1936-чы илдә анадан олмушдур, азәрбајчанлыдыр, 1958-чи илдән Сов.ИКП үзвүдүр, али тәһсили вар — С. Агамалыоглу адына Азәрбајчан Кәнд Тәсәррүфаты Институтуну вә Сов.ИКП МК јанында Али Партија Мәктәбини битирмишдир.

1957—1968-чи илләрдә техникумун мүәллими, рајон партија комитәсинин тә'лиматчысы, Ағдам Колхоз-Совхоз Истеһсалат Идарәсинин инспектору, сијаси маариф кабинетинин мүдири олмушдур. 1968-чи илдән Ағдам Рајон Партија Комитәсинин тәблигат вә тәшвигат шө'бәсинин мүдири, рајон халг нәзарәти комитәсинин сәдри, Азәрбајчан КП Ағдам РК-ның катиби, Ағдам Рајон Халг Депутатлары Совети Ичраијјә Комитәсинин сәдри ишләмишдир. 1983-чү илдән Азәрбајчан КП Кәдәбәј РК-ның биринчи катибидир.

Азәрбајчан ССР Али Совети Тәбиәти мүһафизә вә тәбии еһтијатлардан сәмәрәли истифадә комиссијасынын үзвүдүр.

☆

Родился в 1936 г., азербайджанец, член КПСС с 1958 г., образование высшее — окончил Азербайджанский сельскохозяйственный институт им. С. Агамалиоглы и Высшую партийную школу при ЦК КПСС.

В 1957—1968 гг. преподаватель техникума, инструктор райкома партии, инспектор Агдамского колхозно-совхозного производственного управления, заведующий кабинетом политпросвещения. С 1968 г. заведующий отделом пропаганды и агитации Агдамского райкома партии, председатель районного комитета народного контроля, секретарь Агдамского РК КП Азербайджана, председатель исполкома Агдамского районного Совета народных депутатов. С 1983 г. первый секретарь Кедабекского РК КП Азербайджана.

Член Комиссии по охране природы и рациональному использованию природных ресурсов Верховного Совета Азербайджанской ССР.

ГУЛИЈЕВ

Видади Ибад оғлу

99 нөмрәли
Әмирчан сечки даирәси

ГУЛИЕВ

Видади Ибад оглы

Амираджанский
избирательный округ № 99

1941-чи илдә анадан олмушдур, азәрбајчанлыдыр, битәрәфдир, орта тәһсили вар.

1965-чи илдән «Орчоникидзенефт» НГЧИ-дә гујулары јералты тә'мир операторунун көмәкчиси ишләмишдир, һазырда исә оператордур.

Азәрбајчан ССР Али Совети Сәнаје комиссијасынын үзвүдүр.

Онунчу чағырыш Азәрбајчан ССР Али Советинин депутаты сечилмишдир.

☆

Родился в 1941 г., азербайджанец, беспартийный, образование среднее.

С 1965 г. помощник оператора, оператор по подземному ремонту скважин НГДУ «Орджоникидзенефть».

Член Комиссии по промышленности Верховного Совета Азербайджанской ССР.

Избирался депутатом Верховного Совета Азербайджанской ССР десятого созыва.

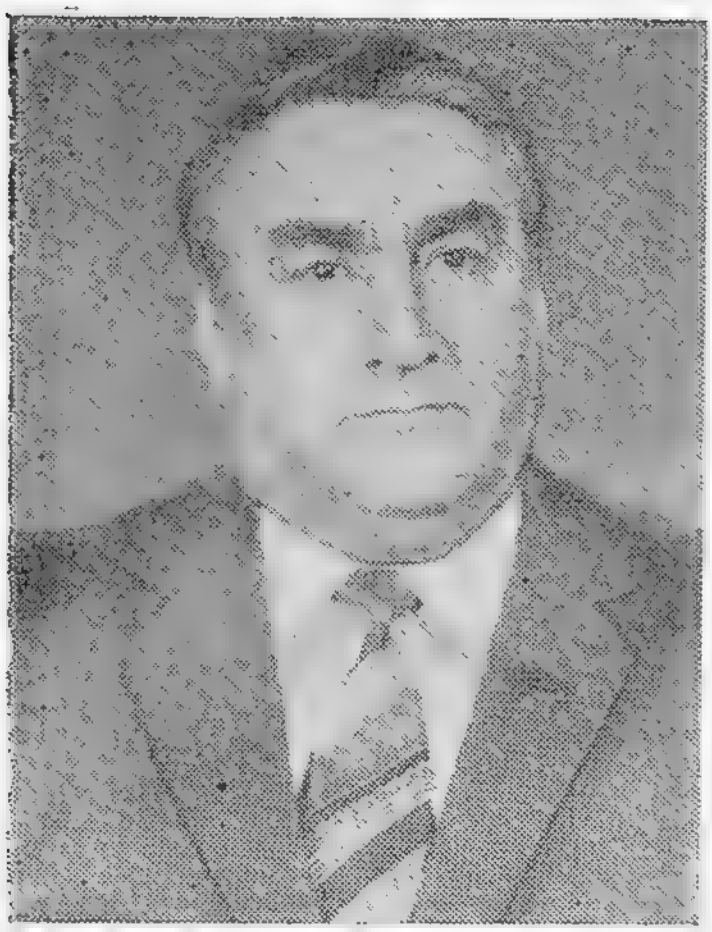

ГУЛИЈЕВ

Данил Пири оғлу

Совет Азәрбајчанынын 60 иллији адына 60 нөмрәли сечки даирәси

ГУЛИЕВ

Данил Пири оглы

Имени 60-летия Советского Азербайджана избирательный округ № 60

1923-чү илдә анадан олмушдур, азәрбајчанлыдыр, 1944-чү илдән Сов.ИКП үзвүдүр, али тәһсили вар — М. В. Ломоносов адына Москва Дөвләт Университетини битирмишдир. Тарих елмләри доктору, досентдир. Азәрбајчан ССР әмәкдар елм хадимидир.

1941—1946-чы илләрдә Совет Ордусунда хидмәт етмишдир, Бөјүк Вәтән мүһарибәсинин иштиракчысыдыр. 1947-чи илдән Москва Дөвләт Университетинин тәләбәси, аспиранты олмуш, Азәрбајчан КП МК јанында Партија Тарихи Институтунун баш елми ишчиси, 1959-чу илдән Бакы Али Партија Мәктәбинин баш мүәллими, кафедра мүдири, 1961-чи илдән исә директору вәзифәләриндә ишләмишдир. 1970-чи илдән республика али вә орта ихтисас тәһсили назири, 1971-чи илдән Азәрбајчан КП МК катиби олмушдур. 1976-чы илдән Азәрбајчан КП МК јанында Партија Тарихи Институтунун — Сов.ИКП МК јанында Марксизм-Ленинизм Институту филиалынын директорудур.

Азәрбајчан ССР Али Совети Мәдәнијјәт комиссијасынын үзвүдүр.

Азәрбајчан КП МК үзвүдүр.

Алтынчы, једдинчи, сәккизинчи, доггузунчу вә онунчу чағырыш Азәрбајчан ССР Али Советинин депутаты сечилмишдир.

☆

Родился в 1923 г., азербайджанец, член КПСС с 1944 г., образование высшее — окончил Московский государственный университет им. М. В. Ломоносова. Доктор исторических наук, доцент. Заслуженный деятель науки Азербайджанской ССР.

В 1941—1946 гг. служил в Советской Армии, участник Великой Отечественной войны. С 1947 г. студент, аспирант МГУ, старший научный сотрудник Института истории партии при ЦК КП Азербайджана. С 1959 г. старший преподаватель, заведующий кафедрой, а с 1961 г. директор Бакинской Высшей партийной школы. С 1970 г. министр высшего и среднего специального образования республики. С 1971 г. секретарь ЦК КП Азербайджана, с 1976 г. директор Института истории партии при ЦК КП Азербайджана — филиала Института марксизма-ленинизма при ЦК КПСС.

Член Комиссии по культуре Верховного Совета Азербайджанской ССР.

Член ЦК КП Азербайджана.

Избирался депутатом Верховного Совета Азербайджанской ССР шестого, седьмого, восьмого, девятого и десятого созывов.

ГУЛИЈЕВ

Елшад Һејбәт оғлу

189 нөмрәли
Чејранбатан сечки даирәси

ҚУЛИЕВ

Эльшад Гейбат оглы

Джейранбатанский
избирательный округ № 189

1941-чи илдә анадан олмушдур, азәрбајчанлыдыр, 1966-чы илдән Сов.ИКП үзвүдүр, али тәһсили вар — С. М. Киров адына Азәрбајчан Дөвләт Университетини битирмишдир.

1957-чи илдән Ләнкәран рајонунда китабханачы, орта вә педагожи мәктәбләрин мүәллими, 1966-чы илдән Азәрбајчан ССР Дөвләт Телевизија вә Радио Верилишләри Комитәсинин тәрчүмәчиси, телевизија програмынын баш редактору, комитә сәдринин биринчи мүавини олмуш, 1983-чү илдән комитәнин сәдридир.

Онунчу чағырыш Азәрбајчан ССР Али Советинин депутаты сечилмишдир.

☆

Родился в 1941 г., азербайджанец, член КПСС с 1966 г., образование высшее — окончил Азербайджанский государственный университет им. С. М. Кирова.

С 1957 г. библиотекарь, учитель средней школы, преподаватель Ленкоранского педучилища. С 1966 г. переводчик, главный редактор телепрограмм, первый заместитель председателя, с 1983 г. председатель Госкомитета Азербайджанской ССР по телевидению и радиовещанию.

Избирался депутатом Верховного Совета Азербайджанской ССР десятого созыва.

ГУЛИЈЕВ

Илјас Бархудар оғлу

126 нөмрәли
Кировабад-Чапаридзе сечки
даирәси

КУЛИЕВ

Ильяс Бархудар оглы

Кировабадский-Джапаридзевский
избирательный округ № 126

1930-чу илдә анадан олмушдур, азәрбајчанлыдыр, 1966-чы илдән Сов.ИКП үзвүдүр, али тәһсили вар — һ. Зәрдаби адына Кировабад Дөвләт Педагожи Институтуну битирмишдир. Азәрбајчан ССР Дөвләт мүкафаты лауреатыдыр.

1946-чы илдән колхозчу, Бакы Су Кәмәри Тикинтиси Идарәсинин, алүминиум заводу тикинтиси трестинин бәнnасы, 3 нөмрәли Кировабад Сәнаје Мүәссисәләри Тикинтиси Трести 30 нөмрәли тикинти идарәси комплекс бригадасынын бригадири олмушдур. 1980-чи илдән Кировабад Шәһәр Халг Депутатлары Совети Ичраијјә Комитәсинин сәдридир.

Азәрбајчан КП МК үзвлүјүнә намизәддир.

Једдинчи вә сәккизинчи чағырыш ССРИ Али Советинин, доггузунчу вә онунчу чағырыш Азәрбајчан ССР Али Советинин депутаты сечилмишдир.

☆

Родился в 1930 г., азербайджанец, член КПСС с 1966 г., образование высшее — окончил Кировабадский государственный педагогический институт им. Г. Зардаби. Лауреат Государственной премии Азербайджанской ССР.

В 1946 г. колхозник, каменщик «Бакводопроводстроя», треста «Алюминстрой», бригадир комплексной бригады СУ-30 треста № 3 «Кировабадпромстрой». С 1980 г. председатель исполкома Кировабадского городского Совета народных депутатов.

Кандидат в члены ЦК КП Азербайджана.

Избирался депутатом Верховного Совета СССР седьмого и восьмого созывов, депутатом Верховного Совета Азербайджанской ССР девятого и десятого созывов.

ГУЛИЈЕВ

Сүлејман Әли оғлу

335 нөмрәли
Евоғлу сечки даирәси

КУЛИЕВ

Сулейман Али оглы

Эвоглинский
избирательный округ № 335

1938-чи илдә анадан олмушдур, азәрбајчанлыдыр, 1962-чи илдән Сов.ИКП үзвүдүр, орта ихтисас тәһсили вар.

1957-чи илдән МТС-ин бригадир көмәкчиси, колхозун, рајон кәнд тәсәррүфаты техникасы бирлијинин механики ишләмишдир. Һазырда Мирбәшир рајонундакы Илич адына колхозун бригадиридир.

Азәрбајчан ССР Али Совети Тәбиәти мүһафизә вә тәбии еһтијатлардан сәмәрәли истифадә комиссијасынын үзвүдүр.

☆

Родился в 1938 г., азербайджанец, член КПСС с 1962 г., образование среднее специальное.

С 1957 г. пом. бригадира МТС, механик колхоза, районного объединения сельхозтехники, бригадир колхоза им. Ильича Мир-Баширского района.

Член Комиссии по охране природы и рациональному использованию природных ресурсов Верховного Совета Азербайджанской ССР.

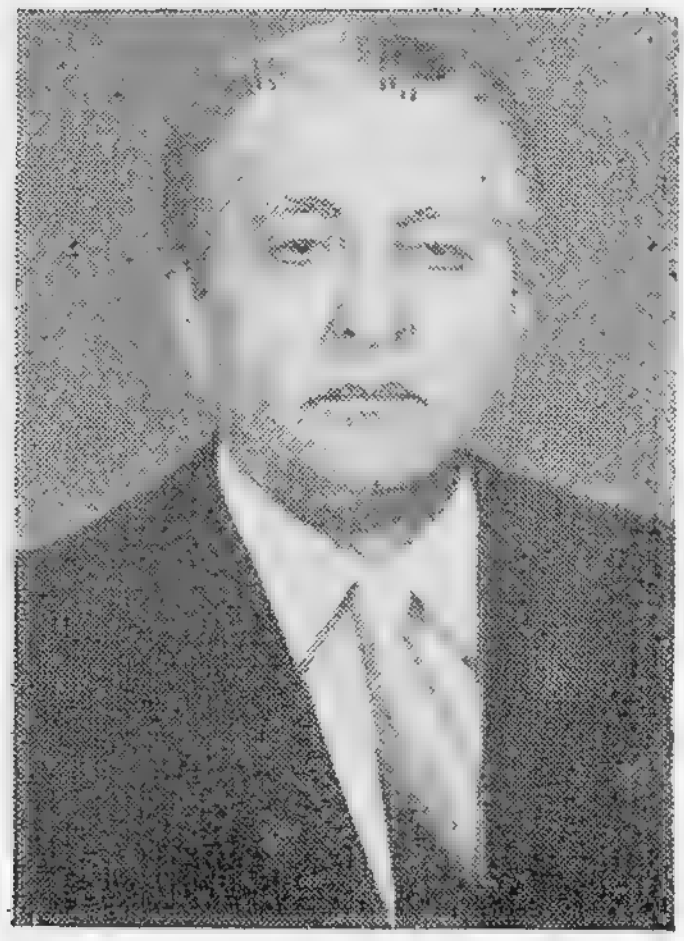

ГУЛИЈЕВ
Чәмил Баһадур оғлу

71 нөмрәли
Әзизбәјов сечки даирәси

ГУЛИЕВ
Джамиль Багатур оглы

Азизбековский
избирательный округ № 71

1927-чи илдә анадан олмушдур, азәрбајчанлыдыр, 1953-чү илдән Сов.ИКП үзвүдүр, али тәһсили вар. — М. В. Ломоносов адына Москва Дөвләт Университетини битирмишдир. Азәрбајчан ССР Елмләр Академијасынын академики, тарих елмләри доктору, профессордур. Азәрбајчан ССР әмәкдар елм хадимидир. Азәрбајчан ССР Дөвләт мүкафаты лауреатыдыр.

1953-чү илдән Азәрбајчан КП МК јанында Партија Тарихи Институтунун баш елми ишчиси, директор мүавини, Азәрбајчан ССР Елмләр Академијасы Тарих Институтунун директору вәзифәләриндә ишләмишдир. 1976-чы илдән Азәрбајчан Совет Енсиклопедијасынын баш редактору олмуш, Азәрбајчан ССР Елмләр Академијасынын витсе-президенти вәзифәсини ичра етмишдир. 1981-чи илдән Елмләр Академијасынын витсе-президентидир.

Азәрбајчан ССР Али Совети Халг маарифи вә елм комиссијасынын үзвүдүр.

Азәрбајчан КП МК үзвлүјүнә намизәддир.

Онунчу чағырыш Азәрбајчан ССР Али Советинин депутаты сечилмишдир.

☆

Родился в 1927 г., азербайджанец, член КПСС с 1953 г., образование высшее — окончил Московский государственный университет им. М. В. Ломоносова. Академик Академии наук Азербайджанской ССР, доктор исторических наук, профессор. Заслуженный деятель науки Азербайджанской ССР. Лауреат Государственной премии Азербайджанской ССР.

С 1953 г. старший научный сотрудник, заместитель директора Института истории партии при ЦК КП Азербайджана, директор Института истории Академии наук Азербайджанской ССР. С 1976 г. главный редактор Азербайджанской советской энциклопедии, исполняет обязанности вице-президента, а с 1981 г. вице-президент Академии наук Азербайджанской ССР.

Член Комиссии по народному образованию и науке Верховного Совета Азербайджанской ССР.

Кандидат в члены ЦК КП Азербайджана

Избирался депутатом Верховного Совета Азербайджанской ССР десятого созыва.

ГУЛИЈЕВА

Акифә Мәликәһмәд гызы

199 нөмрәли
Бозавәнд сечки даирәси

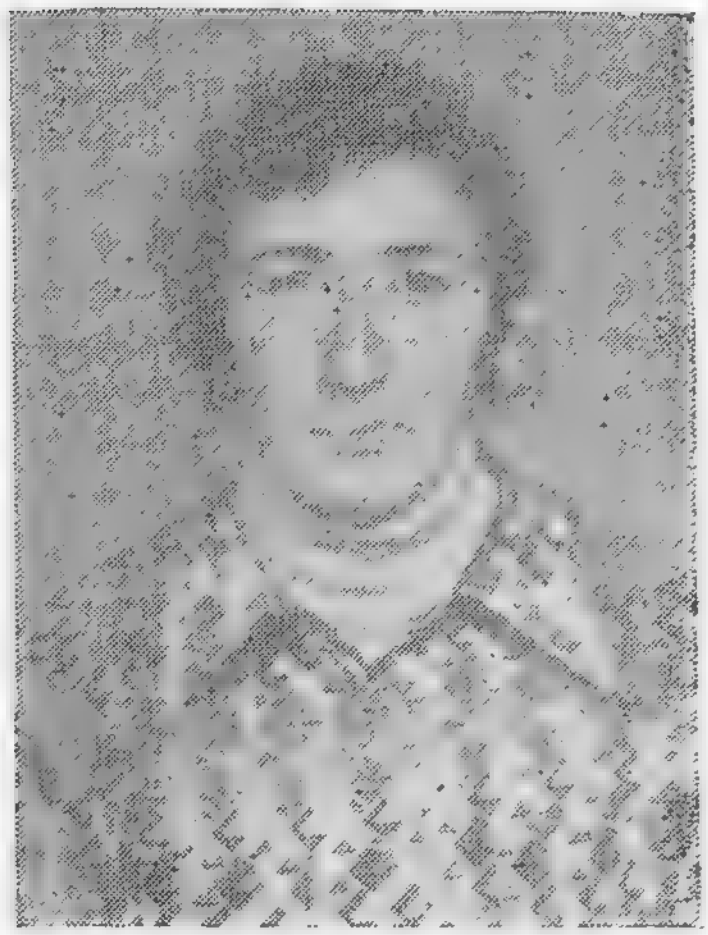

ГУЛИЕВА

Акифа Меликахмед кызы

Бозавендский
избирательный округ № 199

1959-чу илдә анадан олмушдур, азәрбајчанлыдыр, ҮИЛККИ үзвүдүр, орта тәһсили вар.

1975-чи илдән Агсу рајонундакы «Комсомол» колхозунун үзүмчүсүдүр.

Азәрбајчан ССР Али Совети Халг маарифи вә елм комиссијасынын үзвүдүр.

☆

Родилась в 1959 г., азербайджанка, член ВЛКСМ, образование среднее.

С 1975 г. виноградарь колхоза «Комсомол» Ахсуинского района.

Член Комиссии по народному образованию и науке Верховного Совета Азербайджанской ССР.

1361—8

ГУЛИЈЕВА

Диларә Тарверди гызы

438 нөмрәли
Шаһбуз сечки даирәси

ГУЛИЕВА

Дилара Тарверди кызы

Шахбузский
избирательный округ № 438

1962-чи илдә анадан олмушдур, азәрбајчанлыдыр, ЧИЛККИ үзвүдүр орта тәһсили вар.

1980-чи илдән Нахчыван МССР-ин Шаһбуз рајонундакы «Гырмызы Октјабр» колхозунун сағычысыдыр.

Азәрбајчан ССР Али Совети Мәнзил-коммунал вә шәһәр тәсәррүфаты комиссијасынын үзвүдүр.

☆

Родилась в 1962 г., азербайджанка, член ВЛКСМ, образование среднее.

С 1980 г. доярка колхоза «Красный Октябрь» Шахбузского района Нахичеванской АССР.

Член Комиссии по жилищно-коммунальному и городскому хозяйству Верховного Совета Азербайджанской ССР.

ГУЛИЈЕВА

Зенфира Кәрим гызы

131 нөмрәли
Кировабад-Әзизбәјов сечки
даирәси

КУЛИЕВА

Зенфира Керим кызы

Кировабадский-Азизбековский
избирательный округ № 131

1942-чи илдә анадан олмушдур, азәрбајчанлыдыр, битәрәфдир, орта тәһсили вар.

1964-чү илдән М. Д. Һүсејнов адына Кировабад халча-маһуд комбинатынын тохучусудур.

Азәрбајчан ССР Али Совети Харичи ишләр комиссијасынын үзвүдүр.

☆

Родилась в 1942 г., азербайджанка, беспартийная, образование среднее.

С 1964 г. ткачиха Кировабадского коврово-суконного объединения им. М. Д. Гусейнова.

Член Комиссии по иностранным делам Верховного Совета Азербайджанской ССР.

ГУЛИЈЕВА

Зөһрә Мүсәллим гызы

366 нөмрәли
Бозалганлы сечки даирәси

ГУЛИЕВА

Зохра Мусаллим кызы

Бозалганлинский
избирательный округ № 366

1953-чү илдә анадан олмушдур, азәрбајчанлыдыр, 1977-чи илдән Сов.ИКП үзвүдүр, орта тәһсили вар.

1972-чи илдән Товуз рајонундакы С. Вурғун адына совхозда фәһлә ишләмишдир, һазырда исә Низами адына совхозун сағычысыдыр.

Азәрбајчан ССР Али Совети Ганунвericилик мүлаһизәләри комиссијасынын үзвүдүр.

☆

Родилась в 1953 г., азербайджанка, член КПСС с 1977 г., образование среднее.

С 1972 г. рабочая совхоза им. С. Вургуна, а затем доярка совхоза им. Низами Таузского района.

Член Комиссии законодательных предположений Верховного Совета Азербайджанской ССР.

ГУЛИЈЕВА

Күлчөһрә Камил гызы

289 нөмрәли
Ханлыг сечки даирәси

ГУЛИЕВА

Гюльчохра Камил кызы

Ханлыкский
избирательный округ № 289

1956-чы илдә анадан олмушдур, азәрбајчанлыдыр, 1982-чи илдән Сов.ИКП үзвүдүр, орта тәһсилли вар.

1976-чы илдән колхозчу, совхоз фәһләси олмушдур. 1978-чи илдән Губадлы рајонундакы Телман адына колхозун сағычысыдыр.

Азәрбајчан ССР Али Совети Енеркетика комиссијасынын үзвүдүр.

☆

Родилась в 1956 г., азербайджанка, член КПСС с 1982 г., образование среднее.

С 1976 г. колхозница, рабочая совхоза. С 1978 г. доярка колхоза им. Тельмана Кубатлинского района.

Член Комиссии по энергетике Верховного Совета Азербайджанской ССР.

ГУЛИЈЕВА
Севда Дадаш гызы

38 номрәли
Пионер сечки даирәси

ГУЛИЕВА
Севда Дадаш кызы

Пионерский
избирательный округ № 38

1962-чи илдә анадан олмушдур, азәрбајчанлыдыр, ҮИЛККИ үзвүдүр, натамам али тәһсили вар.

1979-чу илдән «Бакы фәһләси» машынгајырма заводунун анбардары ишләмиш, һазырда електрик монтјору-сарғычысыдыр.

Азәрбајчан ССР Али Совети Сәнаје комиссијасынын үзвүдүр.

☆

Родилась в 1962 г., азербайджанка, член ВЛКСМ, образование — незаконченное высшее.

С 1979 г. кладовщица, электромонтер-обмотчик машиностроительного завода «Бакинский рабочий».

Член Комиссии по промышленности Верховного Совета Азербайджанской ССР.

ГУЛИЈЕВА

Сәнубәр Ширмәммәд гызы

420 нөмрәли
Чајүзү сечки даирәси

ГУЛИЕВА

Санубар Ширмамед кызы

Чайузинский
избирательный округ № 420

1958-чи илдә анадан олмушдур, азәрбајчанлыдыр, 1979-чу илдән Сов.ИКП үзвүдүр, орта тәһсили вар.

1975-чи илдән колхозчу олмуш, һазырда исә Јардымлы рајонундакы М. Һүсејнзадә адына совхозун фәһләсидир.

Азәрбајчан ССР Али Совети Сәһијјә вә сосиал-тә'минат комиссијасынын үзвүдүр.

☆

Родилась в 1958 г., азербайджанка, член КПСС с 1979 г., образование среднее.

С 1975 г. колхозница, рабочая совхоза им. М. Гусейнзаде Ярдымлинского района.

Член Комиссии по здравоохранению и социальному обеспечению Верховного Совета Азербайджанской ССР.

ГУЛЈАН

Лена Бахшијевна

445 нөмрәли
Ленинаван сечки даирәси

ГУЛЯН

Лена Бахшиевна

Ленинаванский
избирательный округ № 445

1935-чи илдә анадан олмушдур, ермәнидир, 1964-чү илдән Сов.ИКП үзвүдүр, орта тәһсили вар. Азәрбајчан ССР әмәкдар сағычысы, Азәрбајчан ССР Дөвләт мүкафаты лауреатыдыр.

1957-чи илдән Дағлыг Гарабағ Мухтар Вилајәтинин Мардакерт рајонундакы В. И. Ленин адына совхозун сағычысыдыр.

Азәрбајчан ССР Али Совети Ганунвericилик мүлаһизәләри комиссијасынын үзвүдүр.

Азәрбајчан КП МК үзвлүјүнә намизәддир.

Доггузунчу вә онунчу чағырыш Азәрбајчан ССР Али Советинин депутаты сечилмишдир.

☆

Родилась в 1935 г., армянка, член КПСС с 1964 г., образование среднее. Заслуженная доярка Азербайджанской ССР. Лауреат Государственной премии Азербайджанской ССР.

С 1957 г. доярка совхоза им. В. И. Ленина Мардакертского района Нагорно-Карабахской автономной области.

Член Комиссии законодательных предположений Верховного Совета Азербайджанской ССР.

Кандидат в члены ЦК КП Азербайджана.

Избиралась депутатом Верховного Совета Азербайджанской ССР девятого и десятого созывов.

ГУЛУЗАДӘ

Вәфа Мирзәаға оғлу

171 нөмрәли
Гијаслы сечки даирәси

ГУЛИЗАДЕ

Вафа Мирзаага оглы

Кияслинский
избирательный округ № 171

1940-чы илдә анадан олмушдур, азәрбајчанлыдыр, 1970-чи илдән Сов.ИКП үзвүдүр, али тәһсили вар — С. М. Киров адына Азәрбајчан Дөвләт Университетини битирмишдир. Филолокија елмләри намизәдидир.

1963-чү илдән республика Дөвләт Телевизија вә Радио Верилишләри Комитәсинин редактору, Азәрбајчан ССР Елмләр Академијасы Јахын вә Орта Шәрг Халглары Институтунун кичик елми ишчиси олмушдур. 1970-чи илдән дипломатик ишдә чалышмышдыр. 1975-чи илдән Азәрбајчан КП МК тәблигат вә тәшвигат шө'бәсинин тә'лиматчысы, елм вә тәдрис мүәссисәләри шө'бәси мүдиринин мүавини вәзифәләриндә ишләмишдир, 1979-чу илдән мәдәнијјәт шө'бәсинин мүдиридир.

Азәрбајчан ССР Али Совети мәдәнијјәт комиссијасынын үзвүдүр.

Азәрбајчан КП МК үзвлүјүнә намизәддир.

Онунчу чағырыш Азәрбајчан ССР Али Советинин депутаты сечилмишдир.

☆

Родился в 1940 г., азербайджанец, член КПСС с 1970 г., образование высшее — окончил Азербайджанский государственный университет им. С. М. Кирова. Кандидат филологических наук.

С 1963 г. редактор республиканского Гостелерадио, младший научный сотрудник Института народов Ближнего и Среднего Востока Академии наук Азербайджанской ССР. С 1970 г. на дипломатической работе, с 1975 г. инструктор Отдела пропаганды и агитации, заместитель заведующего Отделом науки и учебных заведений, с 1979 г. — заведующий Отделом культуры ЦК КП Азербайджана.

Член Комиссии по культуре Верховного Совета Азербайджанской ССР.

Кандидат в члены ЦК КП Азербайджана.

Избирался депутатом Верховного Совета Азербайджанской ССР десятого созыва.

ГУРБАНОВ

Әлидин Әбдүл оғлу

303 нөмрәли
Гутгашен сечки даирәси

КУРБАНОВ

Алидин Абдул оглы

Куткашенский
избирательный округ № 303

1943-чү илдә анадан олмушдур, азәрбајчанлыдыр, 1967-чи илдән Сов.ИКП үзвүдүр, али тәһсили вар — С. Ағамалыоғлу адына Азәрбајчан Кәнд Тәсәррүфаты Институтуну вә Бакы Али Партија Мәктәбини битирмишдир.

1959-чу илдән колхозчу олмуш, машын-сынаг стансијасынын баш мүһәндиси, Ләнкәран Рајон Комсомол Комитәсинин икинчи катиби, Рајон Партија Комитәсинин тә'лиматчысы, шө'бә мүдири, Ләнкәран Шәһәр Совети Ичраијјә Комитәсинин сәдри, Азәрбајчан КП МК кәнд тәсәррүфаты шө'бәсинин тә'лиматчысы, партија-тәшкилат иши шө'бәсинин инспектору ишләмишдир. 1982-чи илдән Гутгашен Рајон Партија Комитәсинин биринчи катибидир.

Азәрбајчан ССР Али Совети Халг истеһлакы маллары вә әһалијә хидмәт комиссијасынын үзвүдүр.

Онунчу чағырыш Азәрбајчан ССР Али Советинин депутаты сечилмишдир.

☆

Родился в 1943 г., азербайджанец, член КПСС с 1967 г., образование высшее — окончил Азербайджанский сельскохозяйственный институт им. С. Агамалиоглы и Бакинскую высшую партийную школу.

С 1959 г. колхозник, гл. инженер машинно-опытной станции, второй секретарь Ленкоранского районного комитета комсомола, инструктор, зав. отделом райкома партии, председатель исполкома Ленкоранского горсовета, инструктор сельскохозяйственного отдела, инспектор Отдела организационно-партийной работы ЦК КП Азербайджана. С 1982 г. первый секретарь Куткашенского райкома партии.

Член Комиссии по товарам народного потребления и услугам населению Верховного Совета Азербайджанской ССР.

Избирался депутатом Верховного Совета Азербайджанской ССР десятого созыва.

ГУРБАНОВ

Ибраһим Муса оғлу

227 нөмрәли
Хәлилли сечки даирәси

КУРБАНОВ

Ибрагим Муса оглы

Халиллинский
избирательный округ № 227

1925-чи илдә анадан олмушдур, азәрбајчанлыдыр, 1943-чү илдән Сов.ИКП үзвүдүр, али тәһсили вар — С. Ағамалыоғлу адына Азәрбајчан Кәнд Тәсәррүфаты Институтуну вә Бакы Али Партија мәктәбини битирмишдир. Сосиалист Әмәји Гәһрәманыдыр.

1940-чы илдән Ермәнистан ССР-ин Әзизбәјов рајонунда кәнд Совети ичранҹыә комитәсинин катиби, колхозун мүһасиби, кәнд мәктәбинин директору, рајон комсомол комитәсинин икинчи катиби, рајон партија комитәсинин тә'лиматчысы олмушдур. 1948-чи илдән Али Партија Мәктәбиндә тәһсил алмыш, Әли Бајрамлы Рајон Партија Комитәсинин шө'бә мүдири, МТС партија тәшкилатынын катиби, совхоз директору, Сабирабад Колхоз-Совхоз Идарәсинин рәиси вәзифәләриндә ишләмишдир. 1973-чү илдән Салјан Рајон Халг Депутатлары Совети Ичраиҹыә Комитәсинин сәдри, 1977-чи илдән Азәрбајчан КП Нефтчала РК-нын биринчи катиби олмушдур. 1980-чи илдән Азәрбајчан КП Чәлилабад РК-нын биринчи катибидир.

Азәрбајчан ССР Али Совети Аграр-сәнаје комплекси комиссијасынын үзвүдүр.

Азәрбајчан КП МК үзвүдүр.

Доггузунчу вә онунчу чағырыш Азәрбајчан ССР Али Советинин депутаты сечилмишдир.

☆

Родился в 1925 г., азербайджанец, член КПСС с 1943 г., образование высшее — окончил Азербайджанский сельскохозяйственный институт им. С. Агамалиоглы и Бакинскую высшую партийную школу. Герой Социалистического Труда.

С 1940 г. секретарь исполкома сельсовета, бухгалтер колхоза, директор сельской школы, второй секретарь райкома комсомола, инструктор райкома партии в Азизбековском районе Армянской ССР. С 1948 г. слушатель ВПШ, зав. отделом Али-Байрамлинского райкома партии, секретарь парторганизации МТС, директор совхоза, начальник Сабирабадского колхозно-совхозного управления. С 1973 г. председатель исполкома Сальянского районного Совета народных депутатов. С 1977 г. первый секретарь Нефтечалинского, а с 1980 г. — Джалилабадского РК КП Азербайджана.

Член Комиссии по агропромышленному комплексу Верховного Совета Азербайджанской ССР.

Член ЦК КП Азербайджана.

Избирался депутатом Верховного Совета Азербайджанской ССР девятого и десятого созывов.

ГУРВИЧ

Јефим Григорјевич

44 нөмрәли
Фиолетов сечки даирәси

ГУРВИЧ

Ефим Григорьевич

Фиолетовский
избирательный округ № 44

1917-чи илдә анадан олмушдур, јәһудидир, 1941-чи илдән Сов.ИКП үзвүдүр, орта тәһсили вар. Азәрбајчан ССР әмәкдар мәдәнијјәт ишчиси, Азәрбајчан ССР әмәкдар журналистидир.

1936-чы илдән мәтбуатда чалышыр. 1939-чу илдән Азәрбајчан Телеграф Агентлијиндә мүхбир, шө'бә мүдири, директорун мүавини вәзифәләриндә ишләмишдир, һазырда Азәринформун директорудур.

Азәрбајчан ССР Али Совети Харичи ишләр комиссијасынын үзвүдүр.

Азәрбајчан КП МК үзвүдүр.

Дөрдүнчү, алтынчы, једди'нчи, сәккизинчи, доггузунчу вә онунчу чағырыш Азәрбајчан ССР Али Советинин депутаты сечилмишдир.

☆

Родился в 1917 г., еврей, член КПСС с 1941 г., образование среднее. Заслуженный работник культуры Азербайджанской ССР. Заслуженный журналист Азербайджанской ССР.

С 1936 г. работает в печати. С 1939 г. в Азербайджанском телеграфном агентстве — корреспондент, заведующий отделом, заместитель директора, директор Азеринформа.

Член Комиссии по иностранным делам Верховного Совета Азербайджанской ССР.

Член ЦК КП Азербайджана.

Избирался депутатом Верховного Совета Азербайджанской ССР четвертого, шестого, седьмого, восьмого, девятого и десятого созывов.

ДАДАШОВА

Тәрбијә Баларза гызы

318 нөмрәли
Кирдәни сечки даирәси

ДАДАШЕВА

Тарбия Баларза кызы

Гирданинский
избирательный округ № 318

1962-чи илдә анадан олмушдур, азәрбајчанлыдыр, 1983-чү илдән Сов.ИКП үзвүдүр, орта тәһсили вар.

1979-чу илдән Ләнкәран рајонундакы Партијанын XXIV гурултајы адына совхозун фәһләсидир.

Азәрбајчан ССР Али Совети Ганунвericилик мүлаһизәләри комиссијасынын үзвүдүр.

☆

Родилась в 1962 г., азербайджанка, член КПСС с 1983 г., образование среднее.

С 1979 г. рабочая совхоза им. XXIV партсъезда Ленкоранского района.

Член Комиссии законодательных предположений Верховного Совета Азербайджанской ССР.

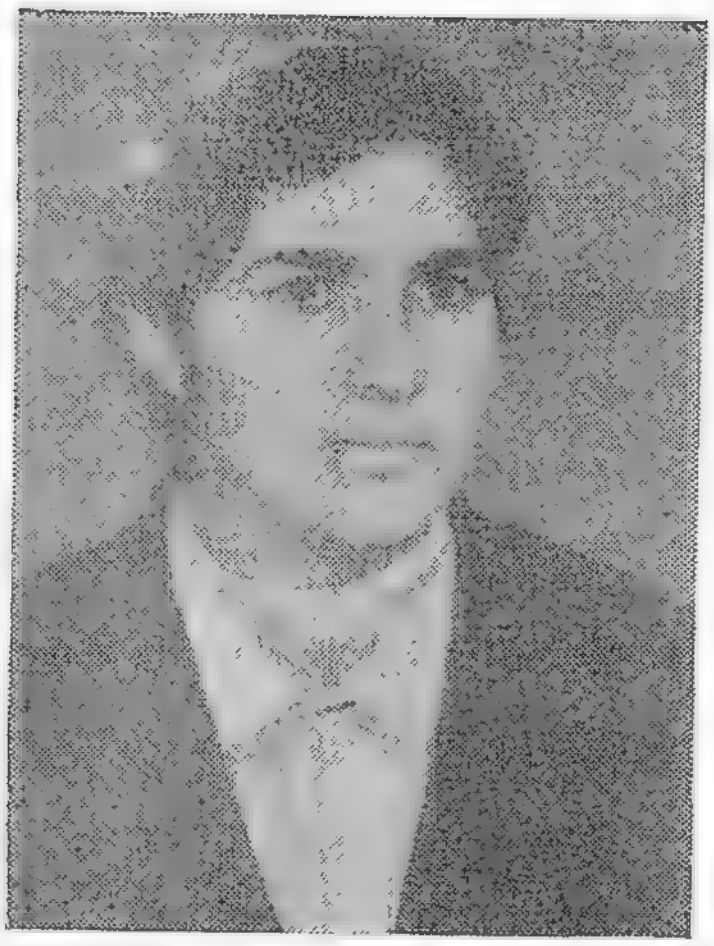

ДАДАШОВА
Шөвкәт Һәсән гызы

348 нөмрәли
Фәтәликәнд сечки даирәси

ДАДАШЕВА
Шовкет Гасан кызы

Фаталикендский
избирательный округ № 348

1962-чи илдә анадан олмушдур, азәрбајчанлыдыр, ҮИЛККИ үзвүдүр, орта тәһсилли вар.

1981-чи илдән Саатлы рајонундакы Ханлар адына колхозун памбыгчысыдыр.

Азәрбајчан ССР Али Совети План-бүдчә комиссијасынын үзвүдүр.

☆

Родилась в 1962 г., азербайджанка, член ВЛКСМ, образование среднее.

С 1981 г. хлопкороб колхоза им. Ханлара Саатлинского района.

Член Планово-бюджетной комиссии Верховного Совета Азербайджанской ССР.

ДАШДӘМИРОВ

Әфранд Фиридунович

20 нөмрәли
Биринчи Киров сечки даирәси

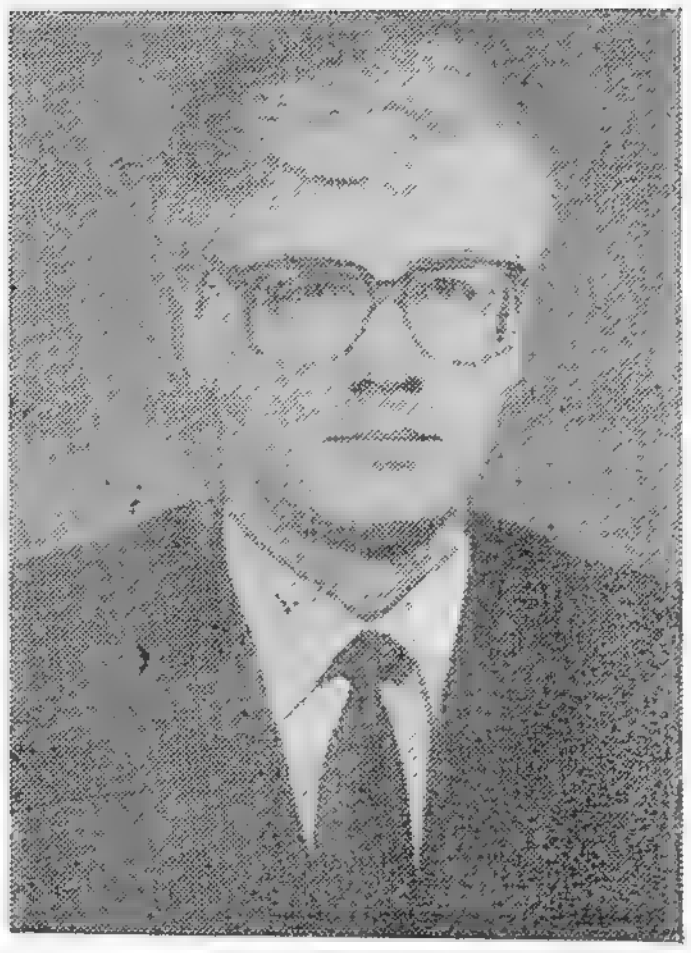

ДАШДАМИРОВ

Афранд Фридунович

Первый Кировский
избирательный округ № 20

1942-чи илдә анадан олмушдур, азәрбајчанлыдыр, 1971-чи илдән Сов.ИКП үзвүдүр, али тәһсили вар — С. М. Киров адына Азәрбајчан Дөвлөт Университетини битирмишдир. Азәрбајчан ССР Елмләр Академијасынын мүхбир үзвүдүр. Фәлсәфә елмләри доктору, профессордур.

1964-чү илдән Азәрбајчан ССР Елмләр Академијасы Тарих Институтунун баш лаборанты, Фәлсәфә вә Һүгуг Институтунун кичик елми ишчиси. Бакы Али Партија Мәктәбинин баш мүәллими, марксизм-ленинизм фәлсәфәси кафедрасынын мүдири олмушдур. 1979-чу илдән «Азәрбајчан коммунисти» журналынын баш редактору вәзифәсиндә ишләмишдир. 1981-чи илдән Азәрбајчан КП МК тәблиғат вә тәшвиғат шө'бәсинин мүдиридир.

Азәрбајчан ССР Али Совети Халг маарифи вә елм комиссијасынын үзвүдүр.

Азәрбајчан КП МК үзвүдүр.

Онунчу чағырыш Азәрбајчан ССР Али Советинин депутаты сечилмишдир.

☆

Родился в 1942 г., азербайджанец, член КПСС с 1971 г., образование высшее — окончил Азербайджанский государственный университет им. С. М. Кирова. Член-корреспондент Академии наук Азербайджанской ССР. Доктор философских наук, профессор.

С 1964 г. старший лаборант Института истории, младший научный сотрудник Института философии и права Академии наук Азербайджанской ССР, старший преподаватель, заведующий кафедрой марксистско-ленинской философии Бакинской высшей партийной школы. С 1979 г. главный редактор журнала «Азербайджан коммунисти», с 1981 г. — заведующий Отделом пропаганды и агитации ЦК КП Азербайджана.

Член Комиссии по народному образованию и науке Верховного Совета Азербайджанской ССР.

Член ЦК КП Азербайджана.

Избирался депутатом Верховного Совета Азербайджанской ССР десятого созыва.

ДЕНИСОВ

Анатоли Серкејевич

Мирзә Фәтәли Ахундов адына 93 нөмрәли сечки даирәси

ДЕНИСОВ

Анатолий Сергеевич

Имени Мирза Фатали Ахундова избирательный округ № 93

1937-чи илдә анадан олмушдур, русдур, 1959-чу илдән Сов.ИКП үзвүдүр, али тәһсили вар — ССРИ Силаһлы Гүввәләри Баш Гәрарқаһының Һәрби Академијасыны битирмишдир. Генерал-лејтенантдыр.

1955-чи илдән Совет Ордусундадыр.

☆

Родился в 1937 г., русский, член КПСС с 1959 г., образование высшее — окончил Военную Академию Генерального штаба Вооруженных Сил СССР. Генерал-лейтенант.

С 1955 г. в Советской Армии.

ДҮНЈАМАЛЫЈЕВ

Муса Аллаһверди оғлу

268 нөмрәли
Пој лу сечки даирәси

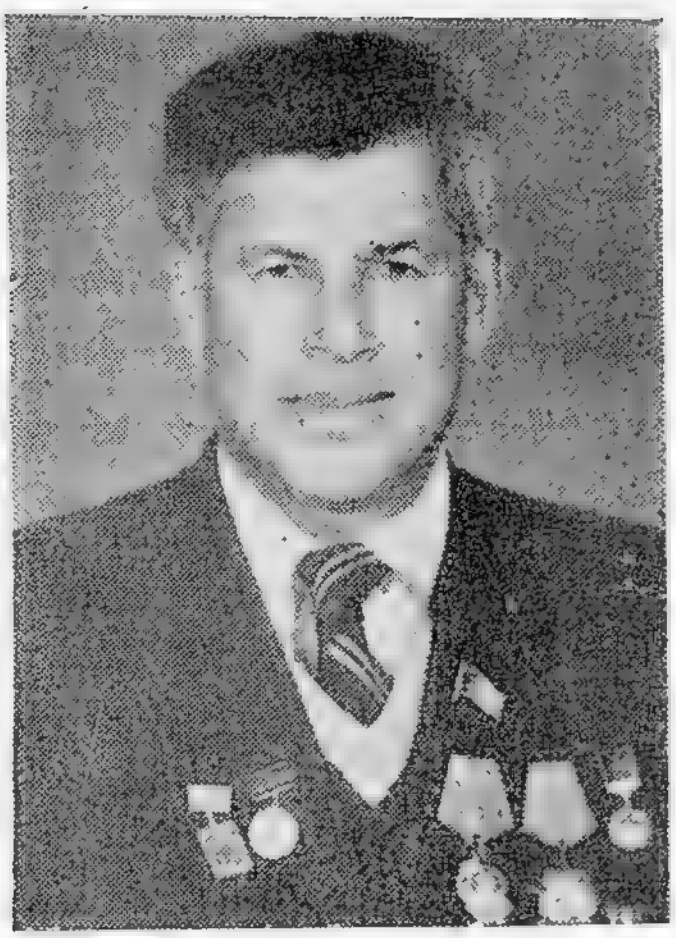

ДУНЯМАЛИЕВ

Муса Аллахверди оглы

Пойлинский
избирательный округ № 268

1930-чу илдә анадан олмушдур, азәрбајчанлыдыр, 1970-чи илдән Сов.ИКП үзвүдүр, орта тәһсилли вар, Азәрбајчан ССР әмәкдар һејванда-рыдыр.

Әмәк фәалиј јәтинә 1946-чы илдә башламышдыр. 1966-чы илдән Газах рајонундакы Чејранчөл гојунчулуг совхозунун баш чобаныдыр.

Азәрбајчан ССР Али Совети Гадынларын әмәји вә мәишәти, анала-ры вә ушаглары мүһафизә комиссијасынын үзвүдүр.

Сәккизинчи, доггузунчу вә онунчу чагырыш Азәрбајчан ССР Али Со-ветинин депутаты сечилмишдир.

☆

Родился в 1930 г., азербайджанец, член КПСС с 1970 г., образование среднее. Заслуженный животновод Азербайджанской ССР.

Трудовую деятельность начал в 1946 г. С 1966 г. старший чабан Джей-ранчёльского овцеводческого совхоза Казахского района.

Член Комиссии по вопросам труда и быта женщин, охраны материн-ства и детства Верховного Совета Азербайджанской ССР.

Избирался депутатом Верховного Совета Азербайджанской ССР вось-мого, девятого и десятого созывов.

1361—4

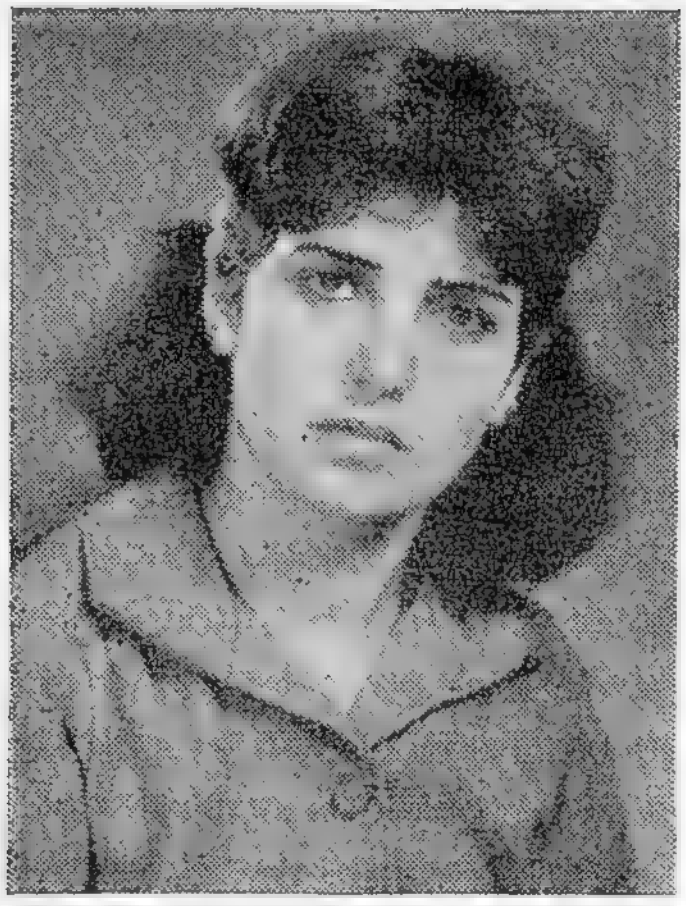

ӘБИЛОВА

Күлгәнд Әфган гызы

317 нөмрәли
Кәркәлан сечки даирәси

АБИЛОВА

Гюльганд Афган кызы

Кергеланский
избирательный округ № 317

1962-чи илдә анадан олмушдур, азәрбајчанлыдыр, ҮИЛККИ үзвүдүр, орта тәһсили вар.

1981-чи илдән Ләнкәран рајонундакы «Октјабрын 60 иллији» совхозунун фәһләсидир.

Азәрбајчан ССР Али Совети План-бүдчә комиссијасынын үзвүдүр.

☆

Родилась в 1962 г., азербайджанка, член ВЛКСМ, образование среднее.

С 1981 г. рабочая совхоза «60-летие Октября» Ленкоранского района.

Член Планово-бюджетной комиссии Верховного Совета Азербайджанской ССР.

ӘБИЛОВА

Наилә Исаг гызы

332 нөмрәли
Түркоба сечки даирәси

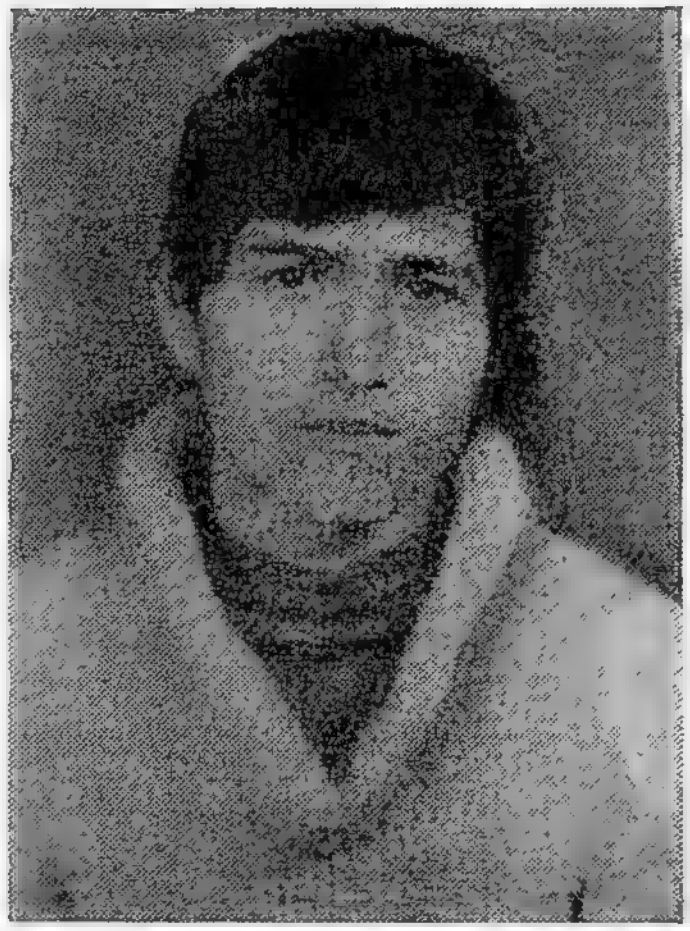

АБИЛОВА

Наиля Исаг кызы

Тюркобинский
избирательный округ № 332

1958-чи илдә анадан олмушдур, азәрбајчанлыдыр, ҮИЛКСИ үзвүдүр, орта тәһсилли вар.

1975-чи илдән Масаллы рајонундакы Шаумјан адына совхозун фәһләсидир.

Азәрбајчан ССР Али Совети Мәнзил-коммунал вә шәһәр тәсәррүфаты комиссијасынын үзвүдүр.

☆

Родилась в 1958 г., азербайджанка, член ВЛКСМ, образование среднее.

С 1975 г. рабочая совхоза им. Шаумяна Масаллинского района.

Член Комиссии по жилищно-коммунальному и городскому хозяйству Верховного Совета Азербайджанской ССР.

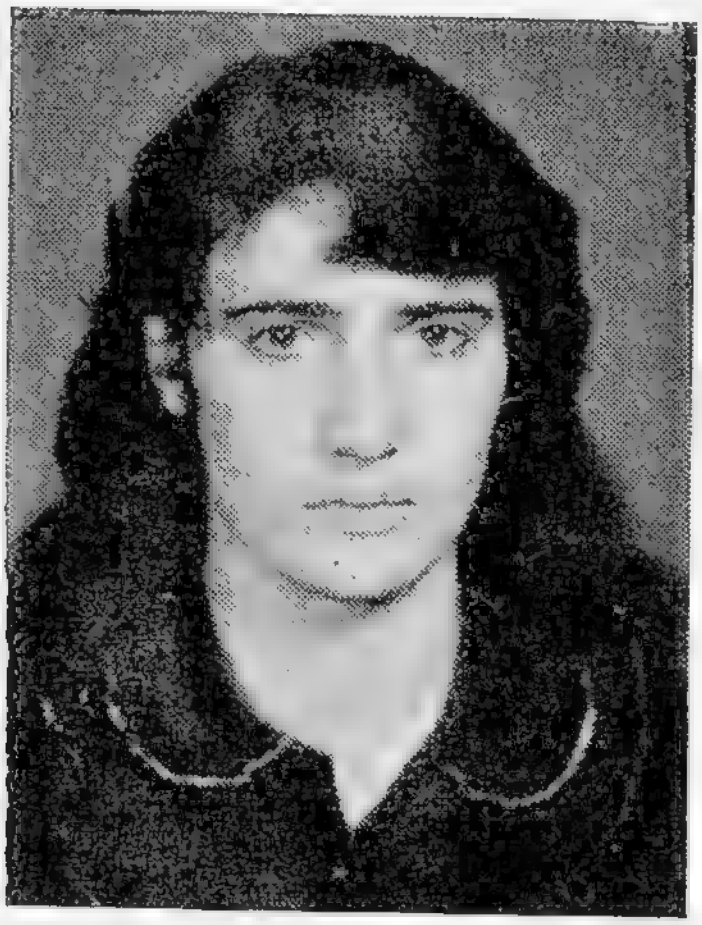

ӘЗИМОВА

Күлсарә Фәрһад гызы

198 нөмрәли
Чапарлы сечки даирәси

АЗИМОВА

Гюльсара Фархад кызы

Чапарлинский
избирательный округ № 198

1962-чи илдә анадан олмушдур, азәрбајчанлыдыр, ҮИЛККИ үзвүдүр, орта тәһсили вар.

1979-чу илдән Агсу рајонундакы М. Әзизбәјов адына совхозун үзүмчүсүдүр.

Азәрбајчан ССР Али Совети Мандат комиссијасынын үзвүдүр.

☆

Родилась в 1962 г., азербайджанка, член ВЛКСМ, образование среднее. С 1979 г. виноградарь совхоза им. М. Азизбекова Ахсуинского района. Член Мандатной комиссии Верховного Совета Азербайджанской ССР.

ӘКБӘРОВ

Гарахан Шәмил оғлу

Воровски адына
25 нөмрәли сечки даирәси

АКПЕРОВ

Карахан Шамиль оглы

Имени Воровского
избирательный округ № 25

1943-чү илдә анадан олмушдур, азәрбајчанлыдыр, битәрәфдир, орта тәһсили вар.

1961-чи илдән Бакы Баш Тикинти Идарәсинин 1 нөмрәли евтикмә комбинатында гурашдырычы олмушдур. Һазырда һәмин комбинатын гурашдырычылар бригадиридир.

Азәрбајчан ССР Али Совети План-бүдчә комиссијасынын үзвүдүр.

Онунчу чағырыш Азәрбајчан ССР Али Советинин депутаты сечилмишдир.

☆

Родился в 1943 г., азербайджанец, беспартийный, образование среднее.

С 1961 г. монтажник, бригадир монтажников домостроительного комбината № 1 Главбакстроя.

Член Планово-бюджетной комиссии Верховного Совета Азербайджанской ССР.

Избирался депутатом Верховного Совета Азербайджанской ССР десятого созыва.

ӘКБӘРОВА

Зенфира Әскәр гызы

357 нөмрәли
Салјан Икинчи шәһәр сечки даирәси

АКПЕРОВА

Зенфира Аскер кызы

Сальянский Второй городской избирательный округ № 357

1959-чу илдә анадан олмушдур, азәрбајчанлыдыр, ҮИЛКСИ үзвүдүр, орта тәһсилли вар.

1978-чи илдән Салјан електрик гајнаг аваданлыгы заводунда јыгычы ишләмиш, һазырда исә заводун һопдуручусудур.

Азәрбајчан ССР Али Совети Сәнаје комиссијасынын үзвүдүр.

☆

Родилась в 1959 г., азербайджанка, член ВЛКСМ, образование среднее.

С 1978 г. сборщица, пропитчица Сальянского завода электросварочного оборудования.

Член Комиссии по промышленности Верховного Совета Азербайджанской ССР.

ӘЛӘКБӘРОВ

Рза Сүлејман оғлу

384 нөмрәли
Гарајери сечки даирәси

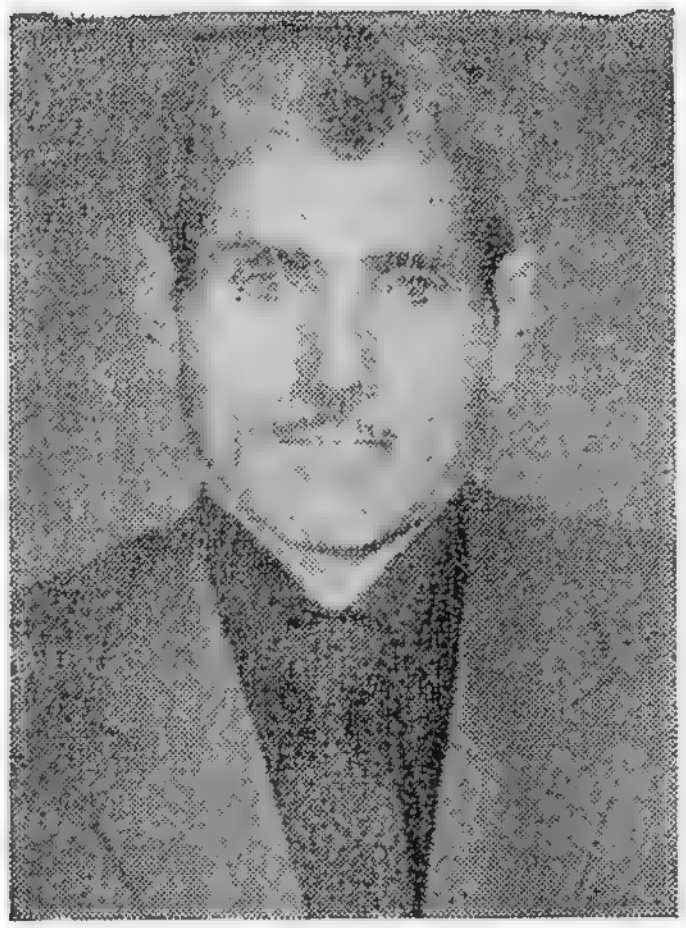

АЛЕКПЕРОВ

Рза Сулейман оглы

Кара-Еринский
избирательный округ № 384

1934-чү илдә анадан олмушдур, азәрбајчанлыдыр, битәрәфдир, орта тәһсилли вар.

1951-чи илдән колхозчу олмушдур, һазырда исә Ханлар рајонундакы «Азәрбајчан» совхозунун фәһләсидир.

Азәрбајчан ССР Али Совети План-бүдчә комиссијасынын үзвүдүр.

☆

Родился в 1934 г., азербайджанец, беспартийный, образование среднее.

С 1951 г. колхозник, рабочий совхоза «Азербайджан» Ханларского района.

Член Планово-бюджетной комиссии Верховного Совета Азербайджанской ССР.

ӘЛӘСКӘРОВА

Руһи Мүрсәл гызы

259 нөмрәли
Басгал сечки даирәси

АЛЕСКЕРОВА

Рухи Мурсал кызы

Баскалский
избирательный округ № 259

1934-чү илдә анадан олмушдур, азәрбајчанлыдыр, 1957-чи илдән Сов.ИКП үзвүдүр, али тәһсили вар — С. М. Киров адына Азәрбајчан Дөвләт Университетини битирмишдир.

1954-чү илдән Исмајыллы рајонунун Лаһыч гәсәбәсиндә китабханачы ишләмишдир, 1979-чу илдән Лаһыч Гәсәбә Халг Депутатлары Совети Иҹраиҹә Комитәсинин сәдридир.

Азәрбајчан ССР Али Совети Харичи ишләр комиссијасынын үзвүдүр.

☆

Родилась в 1934 г., азербайджанка, член КПСС с 1957 г., образование высшее — окончила Азербайджанский государственный университет им. С. М. Кирова.

С 1954 г. библиотекарь, с 1979 г. председатель исполкома Лагичского поселкового Совета народных депутатов Исмаиллинского района.

Член Комиссии по иностранным делам Верховного Совета Азербайджанской ССР.

ӘЛИЈЕВ

Гурбан Һәсәнович

86 нөмрәли
Университет сечки даирәси

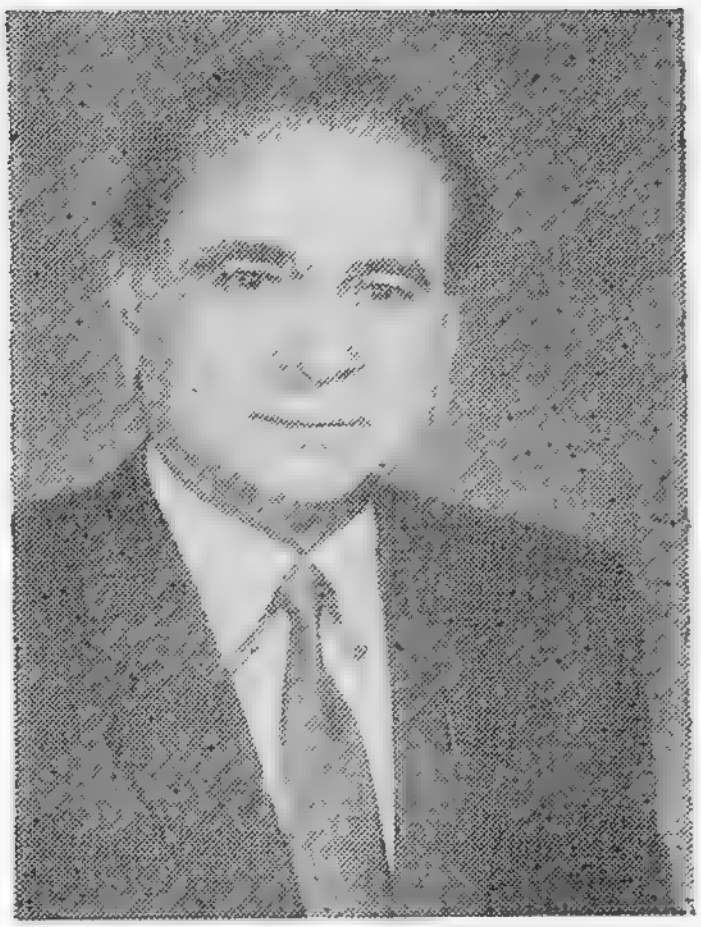

АЛИЕВ

Курбан Гасанович

Университетский
избирательный округ № 86

1921-чи илдә анадан олмушдур азәрбајчанлыдыр, 1952-чи илдән Сов.ИКП үзвүдүр, али тәһсили вар — Н. Нәриманов адына Азәрбајчан Дөвләт Тибб Институтуну битирмишдир. Тибб елмләри намизәди, досентдир. Азәрбајчан ССР әмәкдар һәкимидир.

1945-чи илдән Азәрбајчан Дөвләт Тибб Институту комсомол комитәсинин катиби, кәнд хәстәханасынын һәким-ординатору, 1947-чи илдән Тибб Ишчиләри Һәмкарлар Иттифагы Республика Комитәсинин шө'бә мүдири, катиби, 1958-чи илдән исә комитәнин сәдри олмушдур. 1961-чи илдән Азәрбајчан КП 26 Бакы комиссары РК-ныи биринчи катиби вәзифәсиндә ишләмишдир. 1971-чи илдән Азәрбајчан ССР али вә орта ихтисас тәһсили назиридир.

Азәрбајчан КП МК үзвүдүр.

Алтынчы, једдинчи, сәккизинчи, доггузунчу вә онунчу чағырыш Азәрбајчан ССР Али Советинин депутаты сечилмишдир.

☆

Родился в 1921 г., азербайджанец, член КПСС с 1952 г., образование высшее — окончил Азербайджанский государственный медицинский институт им. Н. Нариманова. Кандидат медицинских наук, доцент. Заслуженный врач Азербайджанской ССР.

С 1945 г. секретарь комитета комсомола Азгосмединститута, врач-ординатор сельской больницы. С 1947 г. заведующий отделом, секретарь, а с 1958 г. председатель республиканского комитета профсоюза медицинских работников. С 1961 г. первый секретарь им. 26 бакинских комиссаров РК КП Азербайджана. С 1971 г. министр высшего и среднего специального образования Азербайджанской ССР.

Член ЦК КП Азербайджана.

Избирался депутатом Верховного Совета Азербайджанской ССР шестого, седьмого, восьмого, девятого и десятого созывов.

ӘЛИЈЕВ

Әждәр Әждәрович

135 нөмрәли
Кировабад-Кәнчә сечки даирәси

АЛИЕВ

Аждар Аждарович

Кировабадский-Гянджинский
избирательный округ № 135

1935-чи илдә анадан олмушдур, азәрбајчанлыдыр, 1967-чи илдән Сов.ИКП үзвүдүр, али тәһсили вар — М. Әзизбәјов адына Азәрбајчан Нефт вә Кимја Институтуну битирмишдир.

1959-чу илдән «Азәрнефтдөвләтлајиһә» Институтунун техники, Краснодар гурашдырма идарәсинин устасы, Сумгајыт гурашдырма Идарәсинин устасы, иш ичрачысы, баш иш ичрачысы, «Азәрнефттехкимјагурашдырма» трести 3 нөмрәли Бакы гурашдырма идарәсинин баш мүһәндиси ишләмишдир. 1967-чи илдән Азәрбајчан ССР Назирләр Совети Гурашдырма вә Хүсуси Тикинти Ишләри Идарәси рәисинин мүавини, 1970-чи илдән Азәрбајчан ССР сәнаје тикинтиси назиринин мүавини олмушдур, 1983-чү илдән Азәрбајчан ССР сәнаје тикинтиси назиридир.

Родился в 1935 г., азербайджанец, член КПСС с 1967 г., образование высшее — окончил Азербайджанский институт нефти и химии им. М. Азизбекова.

С 1959 г. техник «Гипроазнефти», мастер Краснодарского монтажного управления, мастер, прораб, старший прораб Сумгаитского монтажного управления, главный инженер 3-го Бакинского монтажного управления треста «Азнефтехиммонтаж». С 1967 г. заместитель начальника Управления Совета Министров Азербайджанской ССР по монтажным и специальным строительным работам, с 1970 г. заместитель министра, с 1983 г. министр промышленного строительства Азербайджанской ССР.

ӘЛИЈЕВ

Иршад Надир оғлу

208 нөмрәли
Халатала сечки даирәси

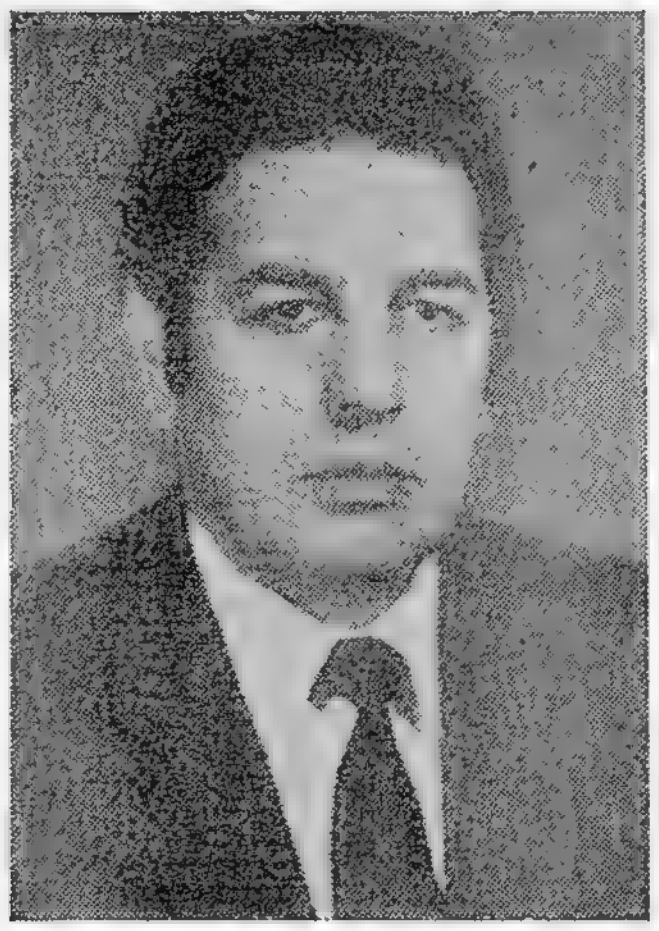

АЛИЕВ

Иршад Надир оглы

Халаталинский
избирательный округ № 208

1944-чү илдә анадан олмушдур, азәрбајчанлыдыр, 1968-чи илдән Сов.ИКП үзвүдүр, али тәһсили вар — С. Ағамалыоғлу адына Азәрбајчан Кәнд Тәсәрруфаты Институтуну вә Бакы Али Партија Мәктәбини битирмишдир.

1961-чи илдән колхозчу, чилингәр, механик ишләмиш, Шаумјан (кәнд) Рајон Комсомол Комитәсинин икинчи катиби, 1974-чү илдән һәмин Рајон Партија Комитәсинин тә'лиматчысы, Азәрбајчан КП МК партија-тәшкилат иши шө'бәсинин инспектору олмушдур. 1983-чү илдән Азәрбајчан КП Балакән РК-нын биринчи катибидир.

Азәрбајчан ССР Али Совети Мәдәнијјәт комиссијасынын үзвүдүр.

☆

Родился в 1944 г., азербайджанец, член КПСС с 1968 г., образование высшее — окончил Азербайджанский сельскохозяйственный институт им. С. Агамалиоглы и Бакинскую Высшую партийную школу.

С 1961 г. колхозник, слесарь, механик, второй секретарь райкома комсомола. С 1974 г. инструктор Шаумяновского (сельского) райкома партии, инспектор Отдела организационно-партийной работы ЦК КП Азербайджана. С 1983 г. первый секретарь Белоканского РК КП Азербайджана.

Член Комиссии по культуре Верховного Совета Азербайджанской ССР.

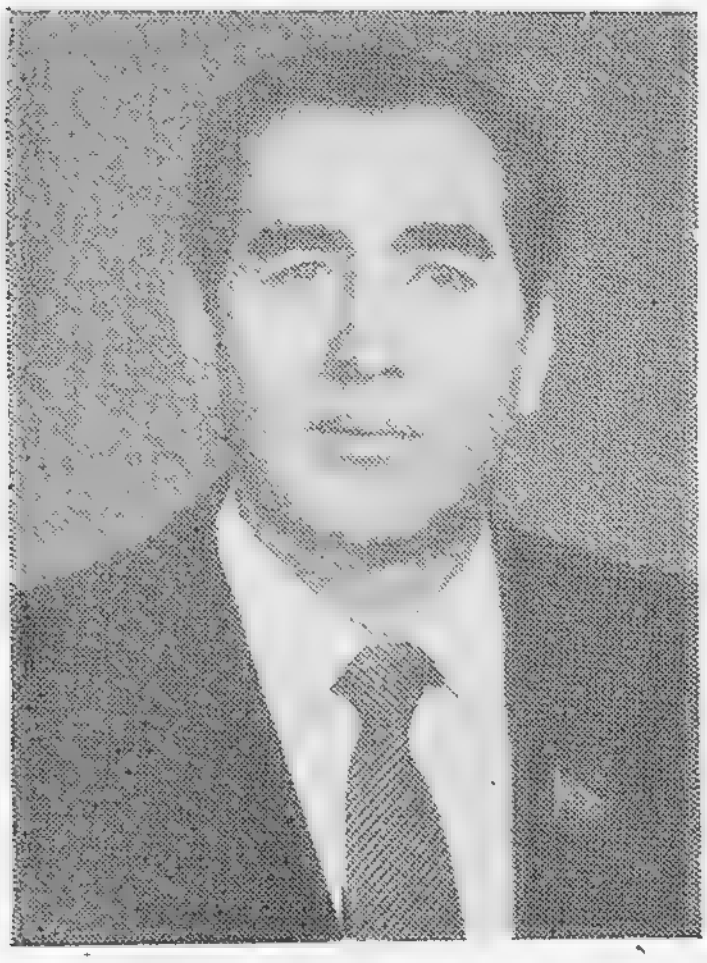

ӘЛИЈЕВ

Маһмуд Исаг оғлу

373 нөмрәли
Күчәкәнд сечки даирәси

АЛИЕВ

Махмуд Исах оглы

Кючакендский
избирательный округ № 373

1931-чи илдә анадан олмушдур, азәрбајчанлыдыр, 1958-чи илдән Сов.ИКП үзвүдүр, али тәһсили вар — Ч. Илдырым адына Азәрбајчан Политехник Институтуну битирмишдир. Азәрбајчан ССР әмәкдар мүһәндисидир.

1954-чү илдән Күр—Араз Су Гургулары Тикинтиси Идарәси тикинти конторунун иш ичрачысы, шө'бә рәиси, баш иш ичрачысы, баш мүһәндиси олмушдур. 1960—1980-чи илләрдә Күр—Араз Су Гурғулары Тикинтиси Баш Идарәси тикинти идарәләринин рәиси, Баш Идарә рәисинин мүавини, «Аразһидротикинти» идарәсинин баш мүһәндиси, рәиси, Азәрбајчан Енеркетика Гурғулары Тикинтиси Идарәси Бакы трестинин рәиси ишләмишдир. 1980-чи илдән Азәрбајчан ССР мелиорасија вә су тәсәррүфаты назиридир.

Азәрбајчан КП Тәфтиш комиссијасынын үзвүдүр.

Онунчу чағырыш Азәрбајчан ССР Али Советинин депутаты сечилмишдир.

☆

Родился в 1931 г., азербайджанец, член КПСС с 1958 г., образование высшее — окончил Азербайджанский политехнический институт им. Ч. Ильдрыма. Заслуженный инженер Азербайджанской ССР.

С 1954 г. прораб, начальник отдела, старший прораб, главный инженер стройконторы «Кура-Араксводстроя». В 1960—1980 гг. начальник строительных управлений, заместитель начальника Главного управления «Кура-Араксводстрой», главный инженер, начальник управления «Араксгидрострой», начальник Бакинского треста «Азэнергострой». С 1980 г. министр мелиорации и водного хозяйства Азербайджанской ССР.

Член Ревизионной комиссии Компартии Азербайджана.

Избирался депутатом Верховного Совета Азербайджанской ССР десятого созыва.

ӘЛИЈЕВ

Намигкамал Мәммәд оғлу

114 нөмрәли
Әбилов сечки даирәси

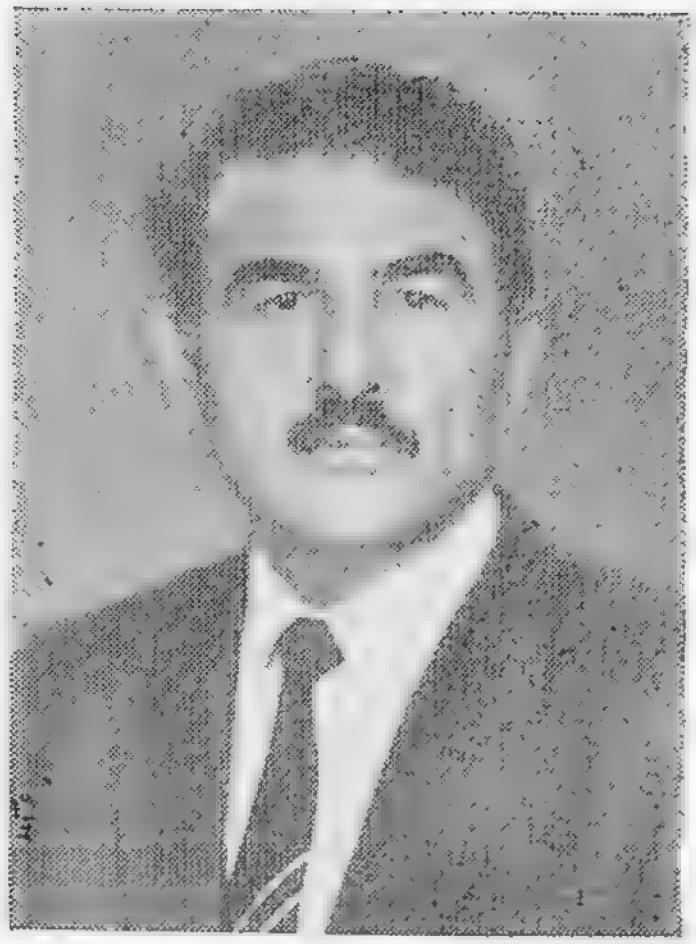

АЛИЕВ

Намик Кямал Мамед оглы

Абиловский
избирательный округ № 114

1932-чи илдә анадан олмушдур, азәрбајчанлыдыр, 1961-чи илдән Сов.ИКП үзвүдүр, али тәһсили вар — М. Әзизбәјов адына Азәрбајчан Сәнаје Институтуну битирмишдир.

1957-чи илдән Бакы кәми тәрсанәсинин мүһәндиси, Елми Тәдгигат Нефт-Кимја Просесләри Институтунун бөјүк мүһәндиси олмушдур. 1963-чү илдән Сумгајыт кимја комбинатынын баш механики, баш мүһәндиси, Октјабр ингилабы адына үзви мәһсуллар заводунун директору, баш мүһәндиси, газ е'малы заводунун, сонра исә Азәргазнәгliјјат Истеһсал Бирлијинин директору вәзифәләриндә ишләмишдир. 1980-чи илдән Азәрбајчан ССР нефтајырма вә нефт кимјасы сәнајеси назиридир.

Азәрбајчан КП МК үзвлүјүнә намизәддир.

Онунчу чағырыш Азәрбајчан ССР Али Советинин депутаты сечилмишдир.

☆

Родился в 1932 г., азербайджанец, член КПСС с 1961 г., образование высшее — окончил Азербайджанский индустриальный институт им. М. Азизбекова.

С 1957 г. инженер Баксудоверфи, старший инженер НИИ нефтехимических процессов. С 1963 г. главный механик, главный инженер Сумгаитского химкомбината, директор, главный инженер завода органических продуктов им. Октябрьской революции, директор газоперерабатывающего завода, а затем производственного объединения «Азтрансгаз». С 1980 г. министр нефтеперерабатывающей и нефтехимической промышленности Азербайджанской ССР.

Кандидат в члены ЦК КП Азербайджана.

Избирался депутатом Верховного Совета Азербайджанской ССР десятого созыва.

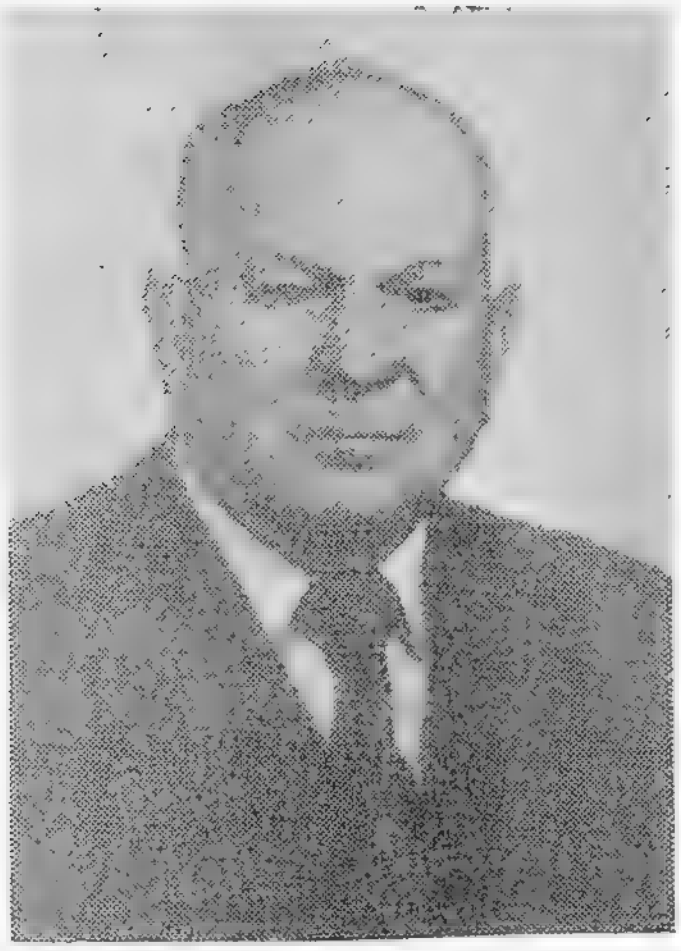

ӘЛИЈЕВ

Нуруш Әлиһәсән оғлу

339 нөмрәли
Хыллы сечки даирәси

АЛИЕВ

Нуруш Алигасан оглы

Хыллинский
избирательный округ № 339

1911-чи илдә анадан олмушдур, азәрбајчанлыдыр, 1955-чи илдән Сов.ИКП үзвүдүр, орта ихтисас тәһсили вар, Сосиалист Әмәји Гәһрәманыдыр.

1934-чү илдән тәдарүк иттифагы вә истеһлак кооперасијасы системиндә ишләмишдир. 1943—1945-чи илләрдә Совет Ордусунда хидмәт етмишдир, 1946-чы илдән кәнд Советинин сәдри, колхоз сәдри, јерли сәнаје комбинатынын директору вәзифәләриндә ишләмишдир. 1959-чу илдән Нефтчала рајонундакы С. Шаумјан адына колхозун сәдридир.

Азәрбајчан ССР Али Совети Рәјасәт Һеј'әтинин үзвүдүр.

Азәрбајчан КП МК үзвүдүр.

Доггузунчу вә онунчу чағырыш Азәрбајчан ССР Али Советинин депутаты сечилмишдир.

☆

Родился в 1911 г., азербайджанец, член КПСС с 1955 г., образование среднее специальное. Герой Социалистического Труда.

С 1934 г. работал в системе заготсоюза и потребкооперации. В 1943 — 1945 гг. служил в Советской Армии. С 1946 г. председатель сельсовета, председатель колхоза, директор комбината местной промышленности. С 1959 г. председатель колхоза им. С. Шаумяна Нефтечалинского района.

Член Президиума Верховного Совета Азербайджанской ССР.

Член ЦК КП Азербайджана.

Избирался депутатом Верховного Совета Азербайджанской ССР девятого и десятого созывов.

ӘЛИЈЕВ

Сијавуш Гүдрәт оғлу

291 нөмрәли
Губа Икинчи шәһәр сечки даирәси

АЛИЕВ

Сиявуш Кудрат оглы

Кубинский Второй городской избирательный округ № 291

1940-чы илдә анадан олмушдур, азәрбајчанлыдыр, 1968-чи илдән Сов.ИКП үзвүдүр, али тәһсили вар — М. Ф. Ахундов адына Азәрбајчан Педагожи Институтуну вә Д. Бүнјадзадә адына Азәрбајчан Халг Тәсәррүфаты Институтуну, Сов.ИКП МК јанында Ичтиман Елмләр Академијасыны битирмишдир. Филолокија елмләри намизәдидир.

1961-чи илдән «Орчоникидзенефт» НГЧИ-дә чилингәр, Бакы електрик автоматлары заводунда уста, орта мәктәбдә мүәллим ишләмишдир. 1968-чи илдән Азәрбајчан ЛКҚИ МК-ның тә'лиматчысы, республика Халг Нәзарәти Комитәсинин инспектору, Абшерон Рајон Партија Комитәсинин икинчи катиби, Азәрбајчан КП МК-ның инспектору, 1980-чи илдән Октјабр Рајон Партија Комитәсинин биринчи катиби вәзифәләриндә чалышмышдыр. 1984-чү илдән Азәрбајчан КП МК тәблигат вә тәшвигат шө'бәси мүдиринин биринчи мүавинидир.

Азәрбајчан ССР Али Совети Гадынларын әмәји вә мәишәти, аналары вә ушаглары мүһафизә комиссијасынын үзвүдүр.

Азәрбајчан КП Тәфтиш комиссијасынын үзвүдүр.

☆

Родился в 1940 г., азербайджанец, член КПСС с 1968 г., образование высшее — окончил Азербайджанский педагогический институт им. М. Ф Ахундова, Азербайджанский институт народного хозяйства им. Д. Буниатзаде, Академию общественных наук при ЦК КПСС. Кандидат филологических наук.

С 1961 г. слесарь в НГДУ «Орджоникидзенефть», мастер завода «Бакэлектроавтомат», учитель в средней школе. С 1968 г. инструктор ЦК ЛКСМ Азербайджана, инспектор Комитета народного контроля республики, второй секретарь Апшеронского райкома партии, инспектор ЦК КП Азербайджана. С 1980 г. первый секретарь Октябрьского райкома партии, с 1984 г. первый заместитель заведующего Отделом пропаганды и агитации ЦК КП Азербайджана.

Член Комиссии по вопросам труда и быта женщин, охраны материнства и детства Верховного Совета Азербайджанской ССР.

Член Ревизионной комиссии Компартии Азербайджана.

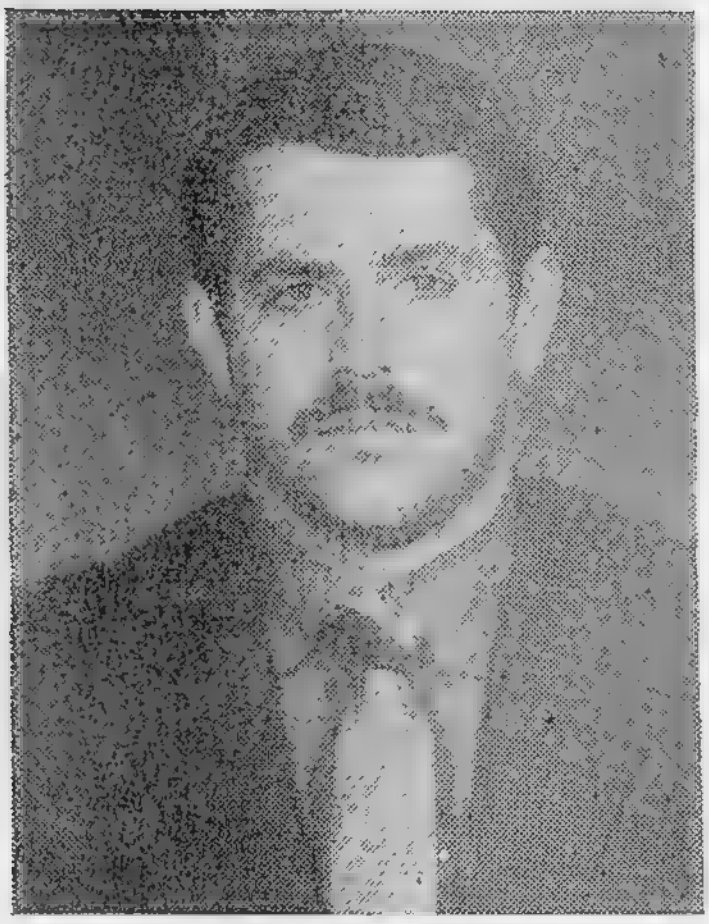

ӘЛИЈЕВ

Тачәддин Рәсул оғлу

386 нөмрәли
Чобанабдаллы сечки даирәси

АЛИЕВ

Таджаддин Расул оглы

Чобанабдаллинский
избирательный округ № 386

1960-чы илдә анадан олмушдур, азәрбајчанлыдыр, ҮИЛККИ үзвүдүр, орта тәһсили вар.

1977-чи илдән Ханлар рајонундакы Калинин адына совхозун фәһләси олмушдур, һазырда һәмин совхозун механизаторудур.

Азәрбајчан ССР Али Совети Ганунвericилик мүлаһизәләри комиссијасынын үзвүдүр.

☆

Родился в 1960 г., азербайджанец, член ВЛКСМ, образование среднее.

С 1977 г. рабочий, механизатор совхоза им. Калинина Ханларского района.

Член Комиссии законодательных предположений Верховного Совета Азербайджанской ССР.

ӘЛИЈЕВ

Фуад Ислам оғлу

356 нөмрәли Салјан Биринчи шәһәр сечки даирәси

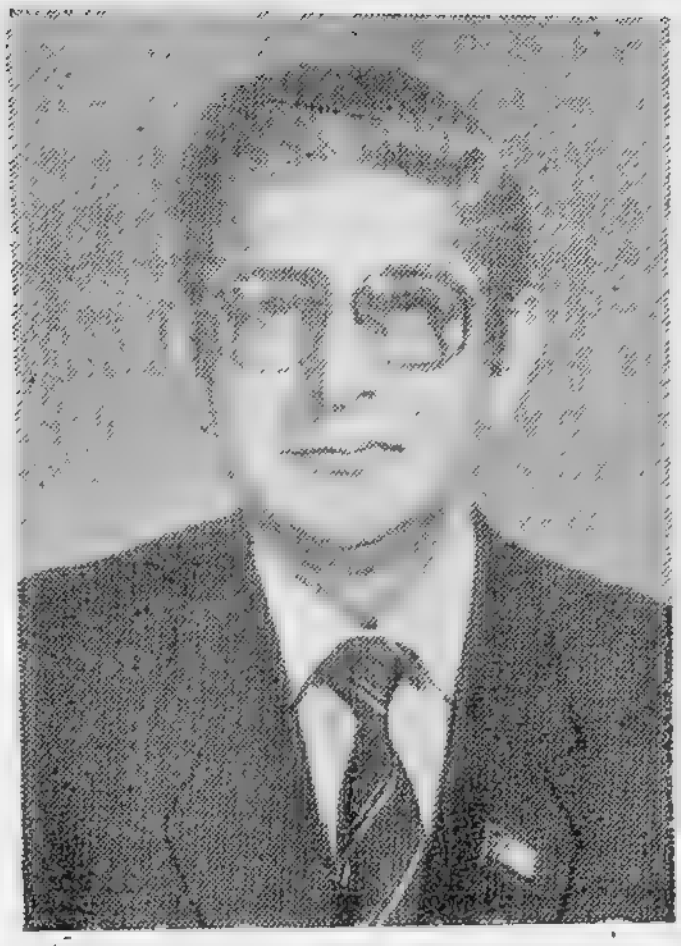

АЛИЕВ

Фуад Ислам оглы

Сальянский Первый городской избирательный округ № 356

1942-чи илдә анадан олмушдур, азәрбајчанлыдыр, 1968-чи илдән Сов.ИКП үзвүдүр, али тәһсили вар — С. Агамалыоғлу адына Азәрбајчан Кәнд Тәсәррүфаты Институтуну вә Бакы Али Партија Мәктәбини битирмишдир.

1960-чы илдән фәһлә, тәләбә олмуш, Азәрбајчан Елми Тәдгигат Әкинчилик Институтунда кичик елми ишчи ишләмиш, Совет Ордусунда хидмәт етмишдир. 1966-чы илдән республика Кәнд Тәсәррүфаты Назирлији системиндә мүһәндис-торпагшүнас, Азәрбајчан ЛККИ МК тә'лиматчысы, бөлмә мүдири, Азәрбајчан КП МК кәнд тәсәррүфаты шө'бәсинин тә'лимат-чысы, партија-тәшкилат иши шө'бәсинин инспектору ишләмишдир. 1980-чи илдән Азәрбајчан КП Салјан РК-нын биринчи катибидир.

Азәрбајчан ССР Али Совети Нәглијјат вә рабитә комиссијасынын үзвүдүр.

Азәрбајчан КП МК үзвлүјүнә намизәддир.

Онунчу чағырыш Азәрбајчан ССР Али Советинин депутаты сечилмишдир.

☆

Родился в 1942 г., азербайджанец, член КПСС с 1968 г., образование высшее — окончил Азербайджанский сельскохозяйственный институт им. С. Агамалиоглы и Бакинскую Высшую партийную школу.

С 1960 г. рабочий, студент, младший научный сотрудник Азербайджанского научно-исследовательского института земледелия, служил в Советской Армии. С 1966 г. инженер-почвовед в системе Министерства сельского хозяйства республики, инструктор, заведующий сектором ЦК ЛКСМ Азербайджана, инструктор сельхозотдела, инспектор Отдела оргпартработы ЦК КП Азербайджана. С 1980 г. первый секретарь Сальянского РК КП Азербайджана.

Член Комиссии по транспорту и связи Верховного Совета Азербайджанской ССР.

Кандидат в члены ЦК КП Азербайджана.

Избирался депутатом Верховного Совета Азербайджанской ССР десятого созыва.

ӘЛИЈЕВ

Һәсән Әлирза оғлу

427 нөмрәли
Мјасниковабад сечки даирәси

АЛИЕВ

Гасан Алирза оглы

Мясниковабадский
избирательный округ № 427

1907-чи илдә анадан олмушдур, азәрбајчанлыдыр, 1931-чи илдән Сов.ИКП үзвүдүр, али тәһсили вар — Азәрбајчан Кәнд Тәсәррүфаты Институтуну битирмишдир. Кәнд тәсәррүфаты елмләри доктору, профессор, Азәрбајчан ССР ЕА академики, Азәрбајчан ССР әмәкдар елм хадими, Азәрбајчан ССР Дөвләт мүкафаты лауреатыдыр.

1917—1934'чү илләрдә муздурлуг етмиш, тәләбә аспирант олмушдур. 1934—1941-чи илләрдә Азәрбајчан Елми Тәдгигат Памбығчылыг Институту Ширван тәчрүбә зона стансијасынын директору, ССРИ ЕА Азәрбајчан филиалы торпагшүнаслыг бөлмәсинин елми ишчиси, елми катиби ишләмишдир. 1941—1943-чү илләрдә Совет Ордусунда хидмәт етмишдир, Бөјүк Вәтән мүһарибәсинин иштиракчысыдыр. 1943-чү илдән Торпагшүнаслыг Институту директорунун мүавини, Ботаника Институтунун директору, Азәрбајчан КП МК катиби, 1952-чи илдән Елмләр Академијасынын академик-катиби ишләмишдир. 1968-чи илдән Азәрбајчан ССР ЕА Чоғрафија Институтунун директорудур.

Азәрбајчан ССР Али Совети Тәбиәти мүһафизә вә тәбии еһтијатлардан сәмәрәли истифадә комиссијасынын үзвүдүр.

Онунчу чағырыш Азәрбајчан ССР Али Советинин депутаты сечилмишдир.

☆

Родился в 1907 г., азербайджанец, член КПСС с 1931 г., образование высшее — окончил Азербайджанский сельскохозяйственный институт. Доктор сельскохозяйственных наук, профессор, академик АН Азербайджанской ССР. Заслуженный деятель науки Азербайджанской ССР. Лауреат Государственной премии Азербайджанской ССР.

В 1917—1934 гг. батрак, студент, аспирант. В 1934—1941 гг. директор Ширванской опытной зональной станции АзНИИХИ, научный сотрудник, ученый секретарь сектора почвоведения Азербайджанского филиала АН СССР. В 1941 — 1943 гг. служил в Советской Армии, участник Великой Отечественной войны. С 1943 г. заместитель директора Института почвоведения, директор Института ботаники, секретарь ЦК КП Азербайджана. С 1952 г. академик-секретарь Академии наук, с 1968 г. директор Института географии АН Азербайджанской ССР.

Член Комиссии по охране природы и рациональному использованию природных ресурсов Верховного Совета Азербайджанской ССР.

Избирался депутатом Верховного Совета Азербайджанской ССР десятого созыва.

ӘЛИЈЕВА

Зејнәб Агил гызы

377 нөмрәли
Һорадиз сечки даирәси

АЛИЕВА

Зейнаб Агиль кызы

Горадизский
избирательный округ № 377

1958-чи илдә анадан олмушдур, азәрбајчанлыдыр, 1984-чү илдән Сов.ИКП үзвүдүр, орта тәһсили вар.

1976-чы илдән Фүзули рајонундакы «Русија» колхозунун үзвү олмушдур, һазырда һәмин колхозун бригадиридир.

Азәрбајчан ССР Али Совети План-бүдчә комиссијасынын үзвүдүр.

☆

Родилась в 1958 г., азербайджанка, член КПСС с 1984 г., образование среднее.

С 1976 г. колхозница, бригадир колхоза «Россия» Физулинского района.

Член Планово-бюджетной комиссии Верховного Совета Азербайджанской ССР.

ӘЛИЈЕВА

Лјудмила Ағамирзәјевна

42 нөмрәли
Сабунчу сечки даирәси

АЛИЕВА

Людмила Агамирзоевна

Сабунчинский
избирательный округ № 42

1942-чи илдә анадан олмушдур, азәрбајчанлыдыр, битәрәфдир, али тәһсилли вар — Н. Нәриманов адына Азәрбајчан Дөвләт Тибб Институтуну битирмишдир.

1966-чы илдән Бакы шәһәриндәки 5 нөмрәли ушаг бирләшмиш инфексија хәстәханасының саһә һәкими-педиатрыдыр.

Азәрбајчан ССР Али Совети Сәһијјә вә сосиал тә'минат комиссијасының үзвүдүр.

☆

Родилась в 1942 г.. азербайджанка, беспартийная, образование высшее — окончила Азербайджанский государственный медицинский институт им. Н. Нариманова.

С 1966 г. участковый врач-педиатор детской объединенной инфекционной больницы № 5, г. Баку.

Член Комиссии по здравоохранению и социальному обеспечению Верховного Совета Азербайджанской ССР.

ӘЛИЈЕВА

Рејһан Әли гызы

Чәфәр Чаббарлы адына
64 нөмрәли сечки даирәси

АЛИЕВА

Рейхан Али кызы

Имени Джафара Джабарлы
избирательный округ № 64

1960-чы илдә анадан олмушдур, азәрбајчанлыдыр, ҮИЛККИ үзвүдүр, орта ихтисас тәһсили вар.

1975-чи илдән Володарски адына фабрикин тикишчисидир.

Азәрбајчан ССР Али Совети Халг истеһлакы маллары вә әһалијә хидмәт комиссијасынын үзвүдүр.

☆

Родилась в 1960 г., азербайджанка, член ВЛКСМ, образование среднее специальное.

С 1975 г. швея фабрики им. Володарского.

Член Комиссии по товарам народного потребления и услугам населению Верховного Совета Азербайджанской ССР.

ӘЛИЈЕВА

Севил Гәмбәрәли гызы

26 нөмрәли
Бинәгәди сечки даирәси

АЛИЕВА

Севиль Гамбар Али кызы

Бинагадинский
избирательный округ № 26

1956-чы илдә анадан олмушдур, азәрбајчанлыдыр, битәрәфдир, орта тәһсили вар.

1974-чү илдән Бинәгәди механики заводунун нәзарәтчиси ишләмиш, һазырда «Сәнајегалантереја» Истеһсал Бирлији баш мүәссисәсинин тохучусудур.

Азәрбајчан ССР Али Совети Ганунвericилик мүлаһизәләри комиссијасынын үзвүдүр.

☆

Родилась в 1956 г., азербайджанка, беспартийная, образование среднее.

С 1974 г. контролер Бинагадинского механического завода, вязальщица головного предприятия производственного объединения «Промгалантерея».

Член Комиссии законодательных предположений Верховного Совета Азербайджанской ССР.

ӘЛИЈЕВА

Сәкинә Аббас гызы

429 нөмрәли
Әбрәгунис сечки даирәси

АЛИЕВА

Сакина Аббас кызы

Абракунинский
избирательный округ № 429

1925-чи илдә анадан олмушдур, азәрбајчанлыдыр, 1945-чи илдән Сов.ИКП үзвүдүр, али тәһсили вар — С. М. Киров адына Азәрбајчан Дөвләт Университетини вә Сов.ИКП МК јанында Али Партија Мәктәбини битирмишдир.

1951—1957-чи илләрдә Азәрбајчан КП Нахчыван Вилајәт Комитәсинин тә'лиматчысы, шө'бә мүдири олмушдур. 1958—1961-чи илләрдә партија мәктәбинин мүдавими олмуш, Нахчыван Вилајәт Партија Комитәси мүһазирәчиләр групунун рәһбәри, мухтар республиканын маариф назири вәзифәләриндә ишләмишдир. 1962-чи илдән Азәрбајчан КП Нахчыван Вилајәт Комитәсинин катиби олмушдур. 1963-чү илдән Нахчыван МССР Али Совети Рәјасәт Һеј'әтинин сәдридир.

Азәрбајчан ССР Али Совети Рәјасәт Һеј'әти сәдринин мүавинидир.

Азәрбајчан КП МК үзвлүјүнә намизәддир.

Алтынчы, једдинчи, сәккизинчи, доггузунчу вә онунчу чағырыш Азәрбајчан ССР Али Советинин депутаты сечилмишдир.

☆

Родилась в 1925 г., азербайджанка, член КПСС с 1945 г., образование высшее — окончила Азербайджанский государственный университет им. С. М. Кирова и Высшую партийную школу при ЦК КПСС.

В 1951—1957 гг. инструктор, заведующая отделом Нахичеванского обкома КП Азербайджана. В 1958—1961 гг. слушательница партийной школы, руководитель лекторской группы Нахичеванского обкома партии, министр просвещения автономной республики. В 1962 г. секретарь Нахичеванского обкома КП Азербайджана. С 1963 г. Председатель Президиума Верховного Совета Нахичеванской АССР.

Заместитель Председателя Президиума Верховного Совета Азербайджанской ССР.

Кандидат в члены ЦК КП Азербайджана.

Избиралась депутатом Верховного Совета Азербайджанской ССР шестого, седьмого, восьмого, девятого и десятого созывов.

ƏЛИЈЕВА

Солмаз Сəмəд гызы

316 нөмрəли
Кəрмəтүк сечки даирəси

АЛИЕВА

Солмаз Самед кызы

Герматюкский
избирательный округ № 316

1944-чү илдə анадан олмушдур, азəрбајчанлыдыр, 1975-чи илдəн Сов.ИКП үзвүдүр, орта тəһсилли вар. Сосиалист Əмəји Гəһрəманыдыр.

1959-чу илдəн колхозчу олмуш, һазырда Лəнкəран рајонундакы Б. Аббасов адына совхозун мангабашчысыдыр.

Азəрбајчан ССР Али Советн Аграр-сəнаје комплексн комиссијасынын үзвүдүр.

Азəрбајчан КП МК үзвүдүр.

Сəккизинчи вə доггузунчу чағырыш Азəрбајчан ССР Али Советинин депутаты сечилмишдир.

☆

Родилась в 1944 г., азербайджанка, член КПСС с 1975 г., образование среднее. Герой Социалистического Труда.

С 1959 г. колхозница, звеньевая совхоза им. Б. О. Аббасова Ленкоранского района.

Член Комиссии по агропромышленному комплексу Верховного Совета Азербайджанской ССР.

Член ЦК КП Азербайджана.

Избиралась депутатом Верховного Совета Азербайджанской ССР восьмого и девятого созывов.

ӘЛИЈЕВА

Сүдабә Иса гызы

272 нөмрәли
Гасым Исмајылов сечки даирәси

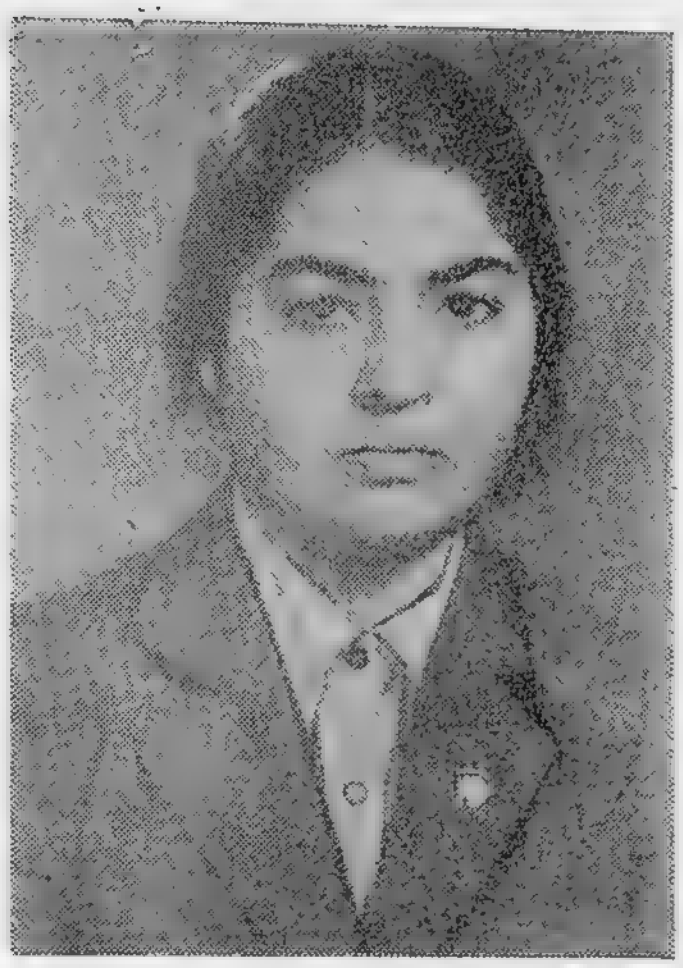

АЛИЕВА

Судаба Иса кызы

Касум-Исмаиловский
избирательный округ № 272

1963-чү илдә анадан олмушдур, азәрбајчанлыдыр, ҮИЛКСИ үзвүдүр, орта тәһсили вар.

1980-чи илдән Гасым Исмајылов рајонундакы С. Орчоникидзе адына колхозун памбыгчысыдыр.

Азәрбајчан ССР Али Совети Тикинти вә иншаат материаллары сәнајеси комиссијасынын үзвүдүр.

☆

Родилась в 1963 г., азербайджанка, член ВЛКСМ, образование среднее.

С 1980 г. хлопкороб колхоза им. С. Орджоникидзе Касум-Исмаиловского района.

Член Комиссии по строительству и промышленности строительных материалов Верховного Совета Азербайджанской ССР.

ӘЛИЈЕВА

Шамама Танрыверди гызы

235 нөмрәли
Малбинәси сечки даирәси

АЛИЕВА

Шамама Танрыверди кызы

Малбинасинский
избирательный округ № 235

1938-чи илдә анадан олмушдур, азәрбајчанлыдыр, 1973-чү илдән Сов.ИКП үзвүдүр, натамам орта тәһсили вар. Сосиалист Әмәји Гәһрәманыдыр.

1954-чү илдән Јевлах рајонундакы «Коммунист» колхозунун үзвүдүр.

Азәрбајчан ССР Али Совети План-бүдчә комиссијасынын үзвүдүр.

Азәрбајчан КП МК үзвлүјүнә намизәддир.

Једдинчи, сәккизинчи, доггузунчу вә онунчу чағырыш Азәрбајчан ССР Али Советинин депутаты сечилмишдир.

☆

Родилась в 1938 г., азербайджанка, член КПСС с 1973 г., образование неполное среднее. Герой Социалистического Труда.

С 1954 г. колхозница колхоза «Коммунист» Евлахского района.

Член Планово-бюджетной комиссии Верховного Совета Азербайджанской ССР.

Кандидат в члены ЦК КП Азербайджана.

Избиралась депутатом Верховного Совета Азербайджанской ССР седьмого, восьмого, девятого и десятого созывов.

ӘЛИЈЕВА

Шушан Абдулла гызы

434 нөмрәли
Ханлыглар сечки даирәси

АЛИЕВА

Шушан Абдулла кызы

Ханлыкларский
избирательный округ № 434

1959-чу илдә анадан олмушдур, азәрбајчанлыдыр, ҮИЛККИ үзвүдүр, натамам али тәһсили вар.

1975-чи илдән Нахчыван МССР-ин Илич рајонундакы В. И. Ленин адына совхозун фәһләсидир.

Азәрбајчан ССР Али Совети Нәглиҗјат вә рабитә комиссијасынын үзвүдүр.

Онунчу чағырыш Азәрбајчан ССР Али Советинин депутаты сечилмишдир.

☆

Родилась в 1959 г., азербайджанка, член ВЛКСМ, образование незаконченное высшее.

С 1975 г. рабочая совхоза им. В. И. Ленина Ильичевского района Нахичеванской АССР.

Член Комиссии по транспорту и связи Верховного Совета Азербайджанской ССР.

Избиралась депутатом Верховного Совета Азербайджанской ССР десятого созыва.

ƏMƏNOV

Akif Məmi oƣlu

118 nөmrəli
Əli Bajramlы Ikinчi шəhər seчkи
daирəsi

AMANOV

Акиф Мами оглы

Али-Байрамлинский Второй городской избирательный округ № 118

1942-чи илдə анадан олмушдур, азəрбајчанлыдыр, 1968-чи илдəн Сов.ИКП үзвүдүр, орта ихтисас тəһсили вар. Сосиалист Əмəји Гəһрəманыдыр. Үмумиттифаг Ленин комсомолу мүкафаты лауреатыдыр.

1962-чи илдəн Ширван Нефт Газма Трести 3 нөмрəли газма конторунун уста көмəкчиси, буруг устасы олмушдур. 1971-чи илдəн Əли Бајрамлы Газма Ишləри Идарəсинин буруг устасыдыр.

Азəрбајчан ССР Али Совети Рəјасəт Һеј'əтинин үзвүдүр.

Сəккизинчи, доггузунчу вə онунчу чағырыш Азəрбајчан ССР Али Советинин депутаты сечилмишдир.

☆

Родился в 1942 г., азербайджанец, член КПСС с 1968 г., образование среднее специальное. Герой Социалистического Труда, Лауреат Всесоюзной премии Ленинского комсомола.

С 1962 г. помощник мастера, буровой мастер конторы бурения № 3 треста «Ширванбурнефть». С 1971 г. буровой мастер Али-Байрамлинского управления буровых работ.

Член Президиума Верховного Совета Азербайджанской ССР.

Избирался депутатом Верховного Совета Азербайджанской ССР восьмого, девятого и десятого созывов.

ƏMRAhOV

Вагиф Мəһəммəд оғлу

450 нөмрəли
Шуша сечки даирəси

AMRAXOV

Вагиф Магомед оглы

Шушинский
избирательный округ № 450

1956-чы илдə анадан олмушдур, азəрбајчанлыдыр, 1981-чи илдəн Сов.ИКП үзвүдүр, орта тəһсили вар.

1973-чү илдəн Азəрбајчан ССР Сənаје Тикинтиси Назирлијинин 9 нөмрəли трести Шуша тикинти идарəсинин сувагчы-рəнксазыдыр.

Азəрбајчан ССР Али Совети Тикинти вə иншаат материаллары сənајеси комиссијасынын үзвүдүр.

Онунчу чағырыш Азəрбајчан ССР Али Советинин депутаты сечилмишдир.

☆

Родился в 1956 г., азербайджанец, член КПСС с 1981 г., образование среднее.

С 1973 г. штукатур-маляр Шушинского строительного управления треста № 9 Минпромстроя Азербайджанской ССР.

Член Комиссии по строительству и промышленности строительных материалов Верховного Совета Азербайджанской ССР.

Избирался депутатом Верховного Совета Азербайджанской ССР десятого созыва.

ӘСӘДОВ

Әждәр Сәјад оғлу

395 нөмрәли
Шамхор шәһәр сечки даирәси

АСАДОВ

Аждар Саяд оглы

Шамхорский городской
избирательный округ № 395

1933-чү илдә анадан олмушдур, азәрбајчанлыдыр, 1960-чы илдән Сов.ИКП үзвүдүр, али тәһсили вар — С. Агамалыоглу адына Азәрбајчан Кәнд Тәсәррүфаты Институтуну битирмишдир. Бајтарлыг елмләри намизәдидир.

1958—1973-чү илләрдә кәнд тәсәррүфаты техникумунун мүәллими, аспирант, кичик елми ишчи, совхоз директору олмушдур. 1973-чү илдән Балакән Рајон Халг Депутатлары Совети Ичрајјә Комитәси кәнд тәсәррүфаты идарәсинин рәиси вә ичрајјә комитәсинин сәдри, 1978-чи илдән Азәрбајчан КП Балакән РК-нын биринчи катиби вәзифәләриндә ишләмишдир. 1983-чү илдән Шамхор РК-нын биринчи катибидир.

Азәрбајчан ССР Али Совети Ганунвericилик мүлаһизәләри комиссијасынын үзвүдүр.

Азәрбајчан КП Тәфтиш комиссијасынын үзвүдүр.

Онунчу чағырыш Азәрбајчан ССР Али Советинин депутаты сечилмишдир.

☆

Родился в 1933 г., азербайджанец, член КПСС с 1960 г., образование высшее — окончил Азербайджанский сельскохозяйственный институт им. С. Агамалиоглы. Кандидат ветеринарных наук.

В 1958—1973 гг. преподаватель сельхозтехникума, аспирант, младший научный работник, директор совхоза. С 1973 г. начальник райсельхозуправления, председатель исполкома Белоканского районного Совета народных депутатов. С 1978 г. первый секретарь Белоканского, с 1983 г. первый секретарь Шамхорского РК КП Азербайджана.

Член Комиссии законодательных предположений Верховного Совета Азербайджанской ССР.

Член Ревизионной комиссии Компартии Азербайджана.

Избирался депутатом Верховного Совета Азербайджанской ССР десятого созыва.

ӘСӘДОВ

Мәһәммәд Нәби оғлу

238 нөмрәли
Жданов сечки даирәси

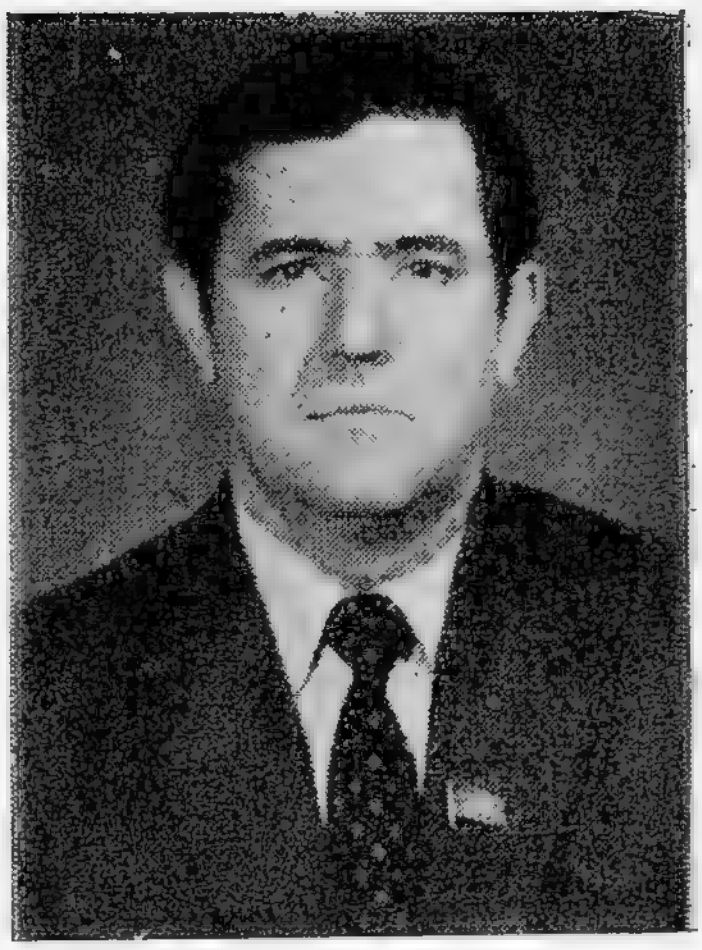

АСАДОВ

Магомед Наби оглы

Ждановский
избирательный округ № 238

1941-чи илдә анадан олмушдур, азәрбајчанлыдыр, 1962-чи илдән Сов.ИКП үзвүдүр, али тәһсили вар — Д. Бүнјадзадә адына Азәрбајчан Халг Тәсәррүфаты Институтуну вә Бакы Али Партија Мәктәбини битирмишдир.

1960-чы илдән рајон инспексијасынын инспектору, фәһлә, республика Сәнаје Тикинтиси Назирлији 2 нөмрәли трестинин игтисадчысы, шө'бә рәиси. 1968-чи илдән Сумгајыт Шәһәр Партија Комитәсинин тә'лиматчысы, сәнаје-нәглијјат шө'бәсинин, тәшкилат шө'бәсинин мүдири вәзифәләриндә ишләмишдир. 1978-чи илдән Агсу Рајон Халг Депутатлары Совети Ичранјја Комитәсинин сәдри олмушдур. 1983-чү илдән Азәрбајчан КП Жданов РК-ныи биринчи катибидир.

Азәрбајчан ССР Али Совети Мәнзил-коммунал вә шәһәр тәсәррүфаты комиссијасынын үзвүдүр.

Онунчу чағырыш Азәрбајчан ССР Али Советинин депутаты сечилмишдир.

☆

Родился в 1941 г., азербайджанец, член КПСС с 1962 г., образование высшее — окончил Азербайджанский институт народного хозяйства им. Д. Буниатзаде и Бакинскую высшую партийную школу.

С 1960 г. инспектор районной инспекции, рабочий, экономист, начальник отдела треста № 2 Минпромстроя республики. С 1968 г. инструктор, заведующий промышленно-транспортным отделом, организационным отделом Сумгаитского горкома партии. С 1978 г. председатель исполкома Ахсуинского районного Совета народных депутатов, с 1983 г. первый секретарь Ждановского РК КП Азербайджана.

Член Комиссии по жилищно-коммунальному и городскому хозяйству Верховного Совета Азербайджанской ССР.

Избирался депутатом Верховного Совета Азербайджанской ССР десятого созыва.

ӘСӘДОВА

Сајалы Дадаш гызы

28 нөмрәли
Икинчи Биләчәри сечки даирәси

АСАДОВА

Саялы Дадаш кызы

Второй Баладжарский
избирательный округ № 28

1950-чи илдә анадан олмушдур, азәрбајчанлыдыр, битәрәфдир, орта тәһсили вар.

1969-чу илдән Азәрбајчан Дәмир Јолу Биләчәри стансијасынын операторудур.

Азәрбајчан ССР Али Совети Тәбиәти мүһафизә вә тәбии еһтијатлардан сәмәрәли истифадә комиссијасынын үзвүдүр.

Онунчу чағырыш Азәрбајчан ССР Али Советинин депутаты сечилмишдир.

☆

Родилась в 1950 г., азербайджанка, беспартийная, образование среднее.

С 1969 г. оператор станции Баладжары Азербайджанской железной дороги.

Член Комиссии по охране природы и рациональному использованию природных ресурсов Верховного Совета Азербайджанской ССР.

Избиралась депутатом Верховного Совета Азербайджанской ССР десятого созыва.

ӘСКӘРОВ

Ваһид Гурбан оғлу

148 нөмрәли
Күрсаһили сечки даирәси

АСКЕРОВ

Вахид Курбан оглы

Прикуринский
избирательный округ № 148

1951-чи илдә анадан олмушдур, азәрбајчанлыдыр, 1974-чү илдән Сов.ИКП үзвүдүр, орта ихтисас тәһсили вар.

1968-чи илдән колхозчу, Азәрбајчан ССР Кәнд Тикинтиси Назирлији 5 нөмрәли трестинин 54 нөмрәли механикләшдирилмиш сәјјар дәстәсинин малакеши олмуш, һазырда малакешләр бригадиридир.

Азәрбајчан ССР Али Совети Тикинти вә иншаат материаллары сәнајеси комиссијасынын үзвүдүр.

☆

Родился в 1951 г., азербайджанец, член КПСС с 1974 г., образование среднее специальное.

С 1968 г. колхозник, штукатур, бригадир штукатуров передвижной механизированной колонны № 54 треста № 5 Минсельстроя Азербайджанской ССР.

Член Комиссии по строительству и промышленности строительных материалов Верховного Совета Азербайджанской ССР.

1361—11

ӘСКӘРОВ

Мәммәд Һәсән оғлу

177 нөмрәли
Ағдаш сечки даирәси

АСКЕРОВ

Мамед Гасан оглы

Агдашский
избирательный округ № 177

1918-чи илдә анадан олмушдур, азәрбајчанлыдыр, 1945-чи илдән Сов.ИКП үзвүдүр, али тәһсили вар — С. Агамалыоғлу адына Азәрбајчан Кәнд Тәсәрруфаты Институтуну битирмишдир. Сосиалист Әмәји Гәһрәманы, Азәрбајчан ССР әмәкдар агроному, кәнд тәсәрруфаты елмләри намизәдидир.

1942-чи илдән зоотехник, агроном, МТС директору, Бәрдә Рајон Иҹраиҹијә Комитәсинин сәдри олмушдур. 1958-чи илдән Нахчыван МССР Назирләр Совети сәдринин биринчи мүавини, сәдри ишләмишдир. 1964-чү илдән Ағдаш Колхоз-Совхоз Истеһсалат Идарәсинин рәиси, Агчабәди Рајон Партија Комитәсинин биринчи катиби, республика јүнкүл сәнаје назирининн мүавини, 1970-чи илдән Азәрбајчан КП Шамхор РК-ның биринчи катиби вәзифәләриндә ишләмишдир. 1977-чи илдән Азәрбајчан ССР кәнд тәсәрруфаты назиридир.

Азәрбајчан КП МК үзвүдүр.

Алтынчы чағырыш ССРИ Али Советинин, дөрдүнчү, једдинчи, сәккизинчи, доггузунчу вә онунчу чағырыш Азәрбајчан ССР Али Советинин депутаты сечилмишдир.

☆

Родился в 1918 г., азербайджанец, член КПСС с 1945 г., образование высшее — окончил Азербайджанский сельскохозяйственный институт им. С. Агамалиоглы. Герой Социалистического Труда. Заслуженный агроном Азербайджанской ССР. Кандидат сельскохозяйственных наук.

С 1942 г. зоотехник, агроном, директор МТС, председатель Бардинского райисполкома. С 1958 г. первый заместитель Председателя, Председатель Совета Министров Нахичеванской АССР. С 1964 г. начальник Агдашского колхозно-совхозного производственного управления, первый секретарь Агджабединского райкома партии, зам. министра легкой промышленности республики. С 1970 г. первый секретарь Шамхорского РК КП Азербайджана, с 1977 г. министр сельского хозяйства Азербайджанской ССР.

Член ЦК КП Азербайджана.

Избирался депутатом Верховного Совета СССР шестого созыва, депутатом Верховного Совета Азербайджанской ССР четвертого, седьмого, восьмого, девятого и десятого созывов.

ӘСКӘРОВА

Дилгәм Камил гызы

124 нөмрәли
Јевлах Үчүнчү шәһәр сечки даирәси

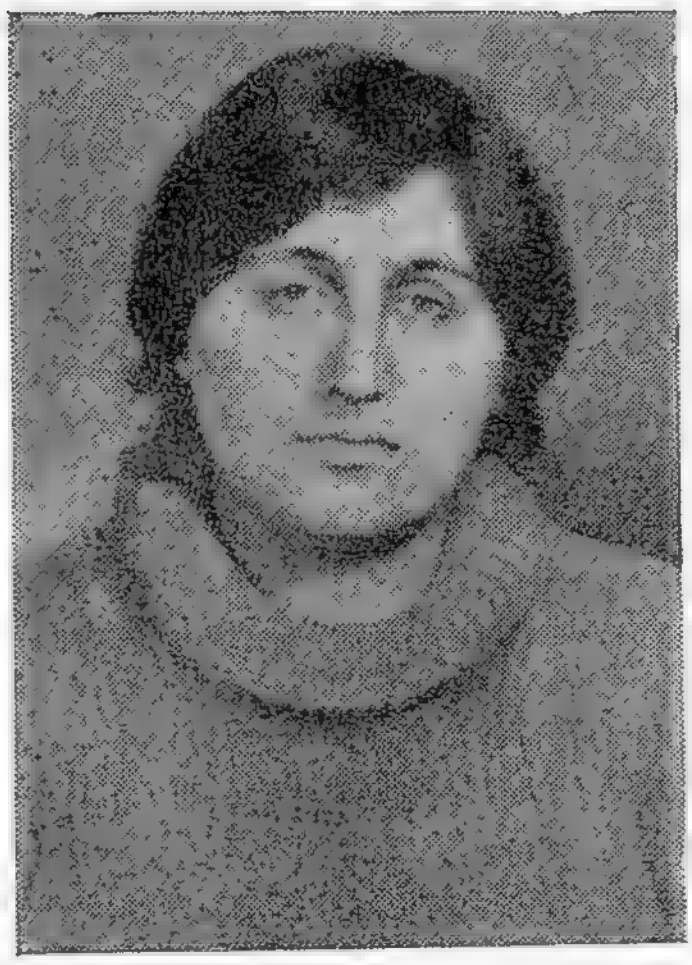

АСКЕРОВА

Дильгам Камиль кызы

Евлахский Третий городской
избирательный округ № 124

1959-чу илдә анадан олмушдур, азәрбајчанлыдыр, ҮИЛККИ үзвүдүр, орта тәһсили вар.

1979-чу илдән Јевлах илкин јун е'малы фабрикинин чешидләјичиси олмуш, һазырда һәмин фабрикин јујучусудур.

Азәрбајчан ССР Али Совети Тәбиәти Мүһафизә вә тәбии еһтијатлардан сәмәрәли истифадә комиссијасынын үзвүдүр.

☆

Родилась в 1959 г., азербайджанка, член ВЛКСМ, образование среднее.

С 1979 г. сортировщица, мойщица Евлахской фабрики первичной обработки шерсти.

Член Комиссии по охране природы и рациональному использованию природных ресурсов Верховного Совета АзербайджанскойССР.

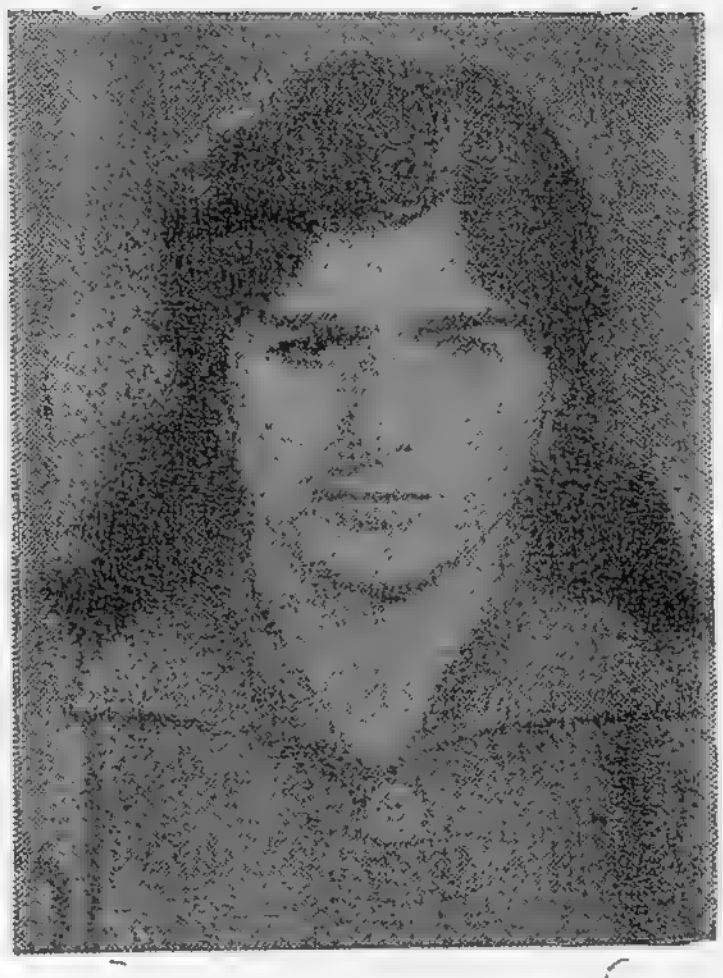

ӘСКӘРОВА

Әнтигә Абыәли гызы

320 нөмрәли
Шағләсәр сечки даирәси

АСКЕРОВА

Антига Абиали кызы

Шагласерский
избирательный округ № 320

1961-чи илдә анадан олмушдур, азәрбајчанлыдыр, ҮИЛККИ үзвүдүр, орта тәһсилли вар.

1979-чу илдән Ләнкәран рајонундакы Комсомолун 50 иллији адына совхозун фәһләсидир.

Азәрбајчан ССР Али Совети Тәбиәти мүһафизә вә тәбии еһтијатлардан сәмәрәли истифадә комиссијасынын үзвүдүр.

☆

Родилась в 1961 г., азербайджанка, член ВЛКСМ, образование среднее.

С 1979 г. рабочая совхоза им. 50-летия комсомола Ленкоранского района.

Член Комиссии по охране природы и рациональному использованию природных ресурсов Верховного Совета Азербайджанской ССР.

ӘФӘНДИЈЕВ

Һачыбаба Шәриф оғлу

173 нөмрәли
Бојәһмәдли сечки даирәси

ЭФЕНДИЕВ

Гаджибаба Шариф оглы

Бойахмедлинский
избирательный округ № 173

1914-чү илдә анадан олмушдур, азәрбајчанлыдыр, 1941-чи илдән Сов.ИКП үзвүдүр, али тәһсили вар — М. Әзизбәјов адына Азәрбајчан Сәнаје Институтуну вә Сов.ИКП МК јанында Али Партија Мәктәбини битирмишдир.

1933-чү илдән тикинти тәшкилатларында ишләмиш, Совет Ордусунда хидмәт етмишдир, Бөјүк Вәтән мүһарибәсинин иштиракчысыдыр. 1943-чү илдән рајон партија комитәсинин тә'лиматчысы, Азәрбајчан КП МК тә'лиматчысы, шө'бә мүдиринин мүавини, Бакы Шәһәр Партија Комитәсинин шө'бә мүдири олмушдур. 1951-чи илдән Азәрбајчан КП МК-ның шө'бә мүдири, катиби, республика Назирләр Совети Совет Нәзарәти Комиссијасының, Дөвләт Нәзарәти Комиссијасының сәдри, 1963-чү илдән Азәрбајчан КП МК-ның вә республика Назирләр Советинин Партија-Дөвләт Нәзарәти Комитәси сәдринин мүавини, Азәрбајчан ССР Халг Нәзарәти Комитәси сәдринин мүавини вәзифәләриндә ишләмишдир. 1970-чи илдән һәмин комитәнин сәдридир.

Азәрбајчан КП МК Бүросу үзвлүјүнә намизәддир.

Үчүнчү, дөрдүнчү, бешинчи, сәккизинчи, доггузунчу вә онунчу чағырыш Азәрбајчан ССР Али Советинин депутаты сечилмишдир.

☆

Родился в 1914 г., азербайджанец, член КПСС с 1941 г., образование высшее — окончил Азербайджанский индустриальный институт им. М. Азизбекова и Высшую партийную школу при ЦК КПСС.

С 1933 г. работал в строительных организациях, служил в Советской Армии, участник Великой Отечественной войны. С 1943 г. инструктор райкома партии, инструктор, зам. зав. отделом ЦК КП Азербайджана, зав. отделом Бакинского горкома партии. С 1951 г. зав. отделом, секретарь ЦК КП Азербайджана, председатель Комиссии советского контроля, Комиссии государственного контроля Совета Министров республики. С 1963 г. заместитель председателя Комитета партийно-государственного контроля ЦК КП Азербайджана и Совета Министров республики, зам. председателя, с 1970 г. председатель Комитета народного контроля Азербайджанской ССР.

Кандидат в члены Бюро ЦК КП Азербайджана.

Избирался депутатом Верховного Совета Азербайджанской ССР третьего, четвертого, пятого, восьмого, девятого и десятого созывов.

ӘҺӘДОВА

Пакизә Кәнчи гызы

321 нөмрәли
Лерик сечки даирәси

АХАДОВА

Пакиза Гянджи кызы

Лерикский
избирательный округ № 321

1964-чү илдә анадан олмушдур, азәрбајчанлыдыр, ҮИЛККИ үзвүдүр, орта тәһсили вар.

1982-чи илдән Лерик рајонундакы «Сосиалист Кубасы» совхозунун сағычысыдыр.

Азәрбајчан ССР Али Совети Мәнзил-коммунал вә шәһәр тәсәррүфаты комиссијасынын үзвүдүр.

☆

Родилась в 1964 г., азербайджанка, член ВЛКСМ, образование среднее.

С 1982 г. доярка совхоза «Сосиалист Кубасы» Лерикского района.

Член Комиссии по жилищно-коммунальному и городскому хозяйству Верховного Совета Азербайджанской ССР.

ӘһМӘДЗАДӘ

Әһмәд Чума оғлу

378 нөмрәли
Пирәһмәдли сечки даирәси

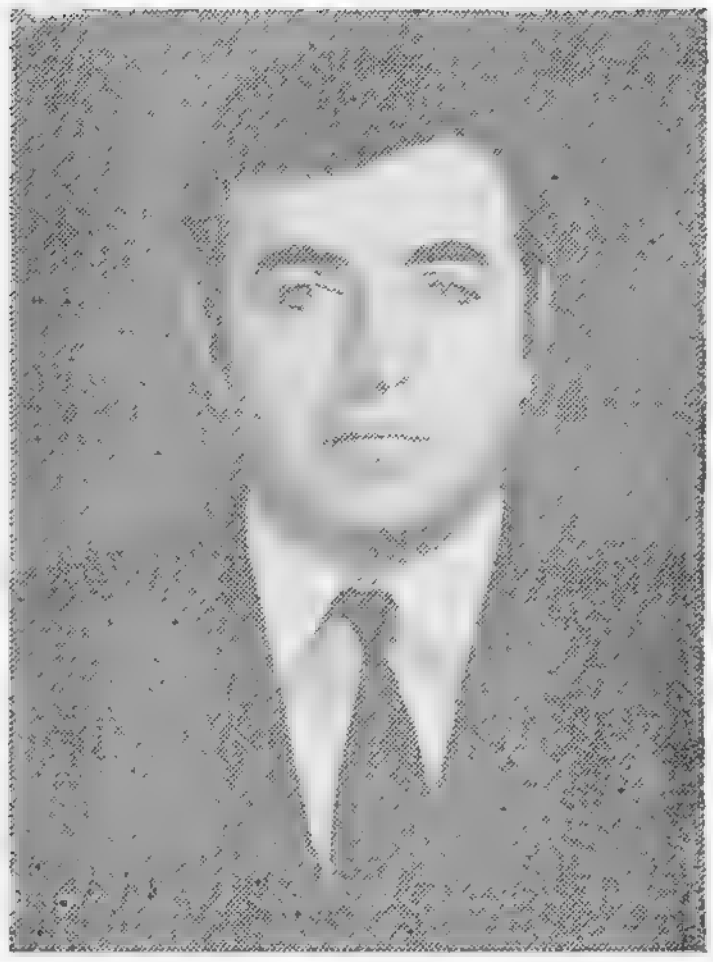

АХМЕД-ЗАДЕ

Ахмед Джума оглы

Пирахмедлинский
избирательный округ № 378

1945-чи илдә анадан олмушдур, азәрбајчанлыдыр, 1969-чу илдән Сов.ИКП үзвүдүр, али тәһсили вар — Ч. Илдырым адына Азәрбајчан Политехник Институтуну вә Сов.ИКП МК јанында Ичтиман Елмләр Академијасыны битирмишдир.

1966—1975-чи илләрдә Азәрбајчан Елми Тәдгигат Һидротехника вә Мелиорасија Институтунун бөјүк мүһәндиси, Гах рајону суварма системләри идарәсинин бөјүк мүһәндиси, рәиси ишләмишдир. 1975—1980-чи илләрдә Гах Рајон Халг Депутатлары Совети Ичранҹа Комитәсинин сәдри, академијанын мүдавими, Абшерон Рајон Халг Депутатлары Совети Ичранҹа Комитәсинин сәдри олмушдур. 1980-чи илдән Азәрбајчан КП Фүзули РК-ның биринчи катибидир.

Азәрбајчан ССР Али Совети сәһиҹә вә сосиал тә'минат комиссијасынын үзвүдүр.

Азәрбајчан КП МК үзвлүјүнә намизәддир.

Онунчу чағырыш Азәрбајчан ССР Али Советинин депутаты сечилмишдир.

☆

Родился в 1945 г., азербайджанец, член КПСС с 1969 г., образование высшее — окончил Азербайджанский политехнический институт им. Ч. Ильдрыма и Академию общественных наук при ЦК КПСС.

В 1966—1975 гг. старший инженер Азербайджанского научно-исследовательского института гидротехники и мелиорации, старший инженер, начальник управления оросительных систем Кахского района. В 1975—1980 гг. председатель исполкома Кахского районного Совета народных депутатов, слушатель Академии, председатель исполкома Апшеронского районного Совета народных депутатов. С 1980 г. первый секретарь Физулинского РК КП Азербайджана.

Член Комиссии по здравоохранению и социальному обеспечению Верховного Совета Азербайджанской ССР.

Кандидат в члены ЦК КП Азербайджана.

Избирался депутатом Верховного Совета Азербайджанской ССР десятого созыва.

ӘҺМӘДОВ

Ајдын Һүсејнгулу оғлу

369 нөмрәли
Бөјүк Гышлаг сечки даирәси

АХМЕДОВ

Айдын Гусейнгулу оглы

Беюк-Кышлакский
избирательный округ № 369

1950-чи илдә анадан олмушдур, азәрбајчанлыдыр, битәрәфдир, орта тәһсили вар.

1967-чи илдән Товуз рајонундакы С. М. Киров адына совхозун чобаны олмуш, һазырда исә Калинин адына совхозун чобаныдыр.

Азәрбајчан ССР Али Совети Аграр-сәнаје комплекси комиссијасынын үзвүдүр.

Онунчу чағырыш Азәрбајчан ССР Али Советинин депутаты сечилмишдир.

☆

Родился в 1950 г., азербайджанец, беспартийный, образование среднее.

С 1967 г. чабан совхоза им. С. М. Кирова, в настоящее время чабан совхоза им. Калинина Таузского района.

Член Комиссии по агропромышленному комплексу Верховного Совета Азербайджанской ССР.

Избирался депутатом Верховного Совета Азербайджанской ССР десятого созыва.

ӘҺМӘДОВ

Әһмәд Дадаш оғлу

239 нөмрәли
Ејвазалылар сечки даирәси

АХМЕДОВ

Ахмед Дадаш оглы

Эйвазалыларский
избирательный округ № 239

1936-чы илдә анадан олмушдур, азәрбајчанлыдыр, 1960-чы илдән Сов.ИКП үзвүдүр, орта ихтисас тәһсили вар. Сосиалист Әмәји Гәһрәманы, Азәрбајчан ССР әмәкдар механизаторудур.

1951-чи илдән Жданов рајонундакы С. Шаумјан адына колхозун үзвү олмуш, һазырда бригадирдир.

Азәрбајчан ССР Али Совети Сәһијјә вә сосиал тә'минат комиссијасынын үзвүдүр.

Онунчу чағырыш Азәрбајчан ССР Али Советинин депутаты сечилмишдир.

☆

Родился в 1936 г., азербайджанец, член КПСС с 1960 г., образование среднее специальное. Герой Социалистического Труда. Заслуженный механизатор Азербайджанской ССР.

С 1951 г. колхозник, бригадир колхоза им. С. Шаумяна Ждановского района.

Член Комиссии по здравоохранению и социальному обеспечению Верховного Совета Азербайджанской ССР.

Избирался депутатом Верховного Совета Азербайджанской ССР десятого созыва.

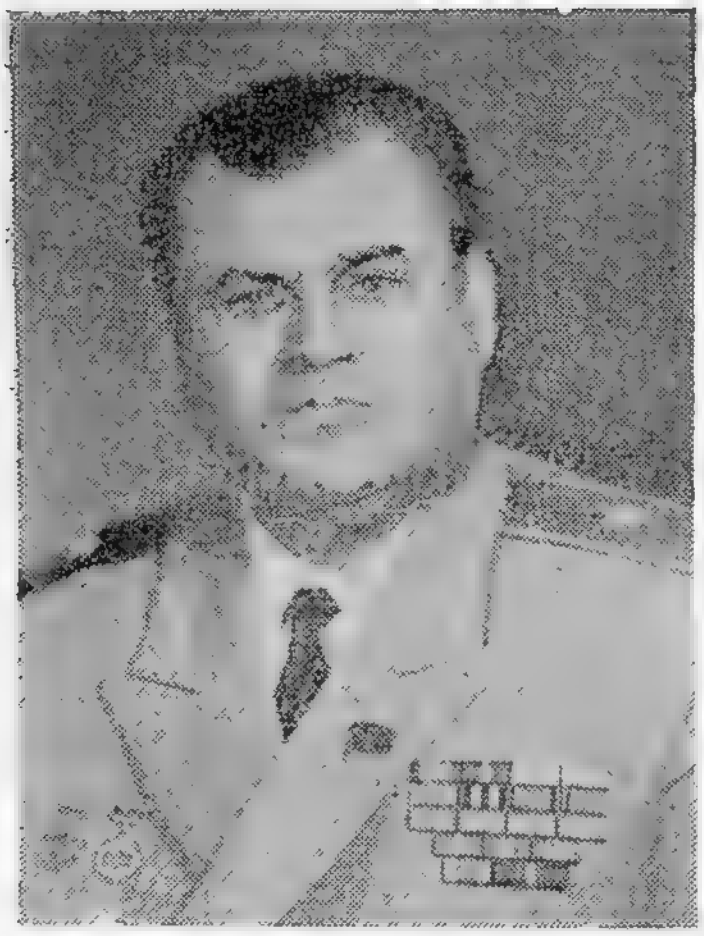

ӘһМӘДОВ

Ибраһим Сеjфуллаjевич

376 нөмрәли
Гараханбәjли сечки даирәси

АХМЕДОВ

Ибрагим Сейфуллаевич

Караханбейлинский
избирательный округ № 376

1927-чи илдә анадан олмушдур, азәрбаjчанлыдыр, 1952-чи илдән Сов.ИКП үзвүдүр, али тәһсили вар — Зирещли Танк Гошунлары Һәрби Академиjасыны битирмишдир. Кенерал-маjордур.

1944-чү илдән Совет Ордусунда хидмәт едир. 1972-чи илдән Азәрбаjчан ССР ОАДКЈЧ МК-ныи сәдридир.

Азәрбаjчан ССР Али Совети Сәһиjjә вә сосиал тә'минат комиссиjасы-ныи үзвүдүр.

Азәрбаjчан КП Тәфтиш комиссиjасыныи үзвүдүр.

Доггузунчу вә онунчу чағырыш Азәрбаjчан ССР Али Совстинин де-путаты сечилмишдир.

☆

Родился в 1927 г., азербайджанец, член КПСС с 1952 г., образование высшее — окончил Военную академию бронетанковых войск. Генерал-майор.

С 1944 г. служит в Советской Армии. С 1972 г. председатель ЦК ДОСААФ Азербайджанской ССР.

Член Комиссии по здравоохранению и социальному обеспечению Верховного Совета Азербайджанской ССР.

Член Ревизионной комиссии Компартии Азербайджана.

Избирался депутатом Верховного Совета Азербайджанской ССР девятого и десятого созывов.

ӘҺМӘДОВ

Нәчмәддин Хәләф оғлу

59 нөмрәли
Нәсими сечки даирәси

АХМЕДОВ

Наджимаддин Халаф оглы

Насиминский
избирательный округ № 59

1923-чү илдә анадан олмушдур, азәрбајчанлыдыр, 1951-чи илдән Сов.ИКП үзвүдүр, али тәһсили вар — С. М. Киров адына Азәрбајчан Дөвләт Университетини вә Бакы Али Партија Мәктәбини битирмишдир.

1944—1953-чү илләрдә техник, хидмәт рәисинин көмәкчиси, јол дистансијасы кадрлар шө'бәсинин рәиси, Загафгазија Дәмир Јолу Бакы бөлмәсинин сијаси шө'бәси рәисинин көмәкчиси, Бакы дәмир јол говшағы бирләшмиш партија комитәсинин катиби вәзифәләриндә ишләмишдир. 1959-чу илдән Азәрбајчан КП МК мәс'ул тәшкилатчысы, груп рәһбәри, бөлмә мүдири, шө'бә мүдиринин мүавини вәзифәләриндә ишләмишдир. 1964—1971-чи илләрдә Азәрбајчан ССР Назирләр Совети јанында Харичи Туризм Идарәсинин рәиси олмушдур. 1971-чи илдән Азәрбајчан КП Нәриманов РК-нын биринчи катиби вәзифәсиндә ишләмишдир. 1981-чи илдән Бакы Шәһәр Халг Депутатлары Совети Ичраијјә Комитәсинин сәдридир.

Азәрбајчан ССР Али Совети Харичи ишләр комиссијасынын үзвүдүр.

Азәрбајчан КП МК үзвүдүр.

Једдинчи, сәккизинчи, доггузунчу вә онунчу чағырыш Азәрбајчан ССР Али Советинин депутаты сечилмишдир.

☆

Родился в 1923 г., азербайджанец, член КПСС с 1951 г., образование высшее — окончил Азербайджанский государственный университет им. С. М. Кирова и Бакинскую Высшую партийную школу.

В 1944—1953 гг. техник, помощник начальника службы, начальник отдела кадров дистанции пути, помощник начальника политотдела Бакинского отделения, секретарь объединенного парткома Бакинского узла Закавказской железной дороги. С 1959 г. ответорганизатор, руководитель группы, заведующий сектором, зам. заведующего отделом ЦК КП Азербайджана. В 1964—1971 гг. начальник Управления по иностранному туризму при Совете Министров Азербайджанской ССР. С 1971 г. первый секретарь Наримановского РК КП Азербайджана, с 1981 г. председатель исполкома Бакинского городского Совета народных депутатов.

Член Комиссии по иностранным делам Верховного Совета Азербайджанской ССР.

Член ЦК КП Азербайджана.

Избирался депутатом Верховного Совета Азербайджанской ССР седьмого, восьмого, девятого и десятого созывов.

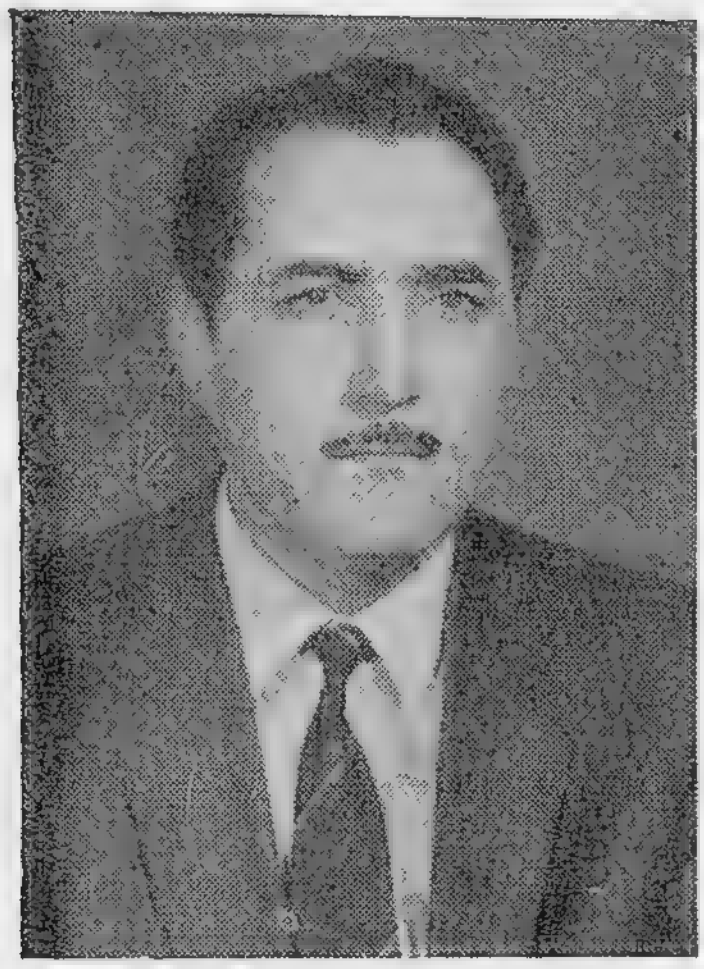

ӘҺМӘДОВ

Паша Мәстәли оғлу

294 нөмрәли
Икинчи Нүкәди сечки даирәси

АХМЕДОВ

Паша Мастали оглы

Второй Нюгединский
избирательный округ № 294

1933-чү илдә анадан олмушдур, азәрбајчанлыдыр, 1961-чи илдән Сов.ИКП үзвүдүр, али тәһсили вар — С. Ағамалыоглу адына Азәрбајчан Кәнд Тәсәррүфаты Институтуну битирмишдир. Биолокија елмләри намизәдидир.

1952-чи илдән нефт кәшфијјаты моторчусу, Загатала тәчрүбә станси-јасында кичик елми ишчи, јардымчы експеримент ал тәсәррүфатының директору, селексија шө'бәсинин мүдири, республика Кәнд Тәсәррүфаты Назирлији Багчылыг, Үзүмчүлүк вә Субтропик Биткиләр Идарәсинин рәиси олмушдур. 1975-чи илдән Азәрбајчан Мејвә Сәнајеси Бирлијинин сәдри, Азәрбајчан Мејвә-Тәрәвәз Сәнајеси Бирлији сәдринин мүавини, биринчи мүавини, Азәрбајчан ССР мејвә-тәрәвәз тәсәррүфаты назирининн биринчи мүавини ишләмишдир. 1983-чү илдән Азәрбајчан КП Губа РК-ның биринчи катибидир.

Азәрбајчан ССР Али Совети Аграр-сәнаје комплекси комиссијасының үзвүдүр.

☆

Родился в 1933 г., азербайджанец, член КПСС с 1961 г., образование высшее — окончил Азербайджанский сельскохозяйственный институт им. С. Агамалиоглы. Кандидат биологических наук.

С 1952 г. моторист нефтеразведки, младший научный сотрудник, директор подсобно-экспериментального хозяйства, заведующий отделом селекции Закатальской опытной станции, начальник управления садоводства, виноградарства и субтропических культур Министерства сельского хозяйства республики. С 1975 г. председатель объединения Азербплодпром, зам., первый зам. председателя объединения Азплодоовощпром, первый зам. министра плодоовощного хозяйства Азербайджанской ССР. С 1983 г. первый секретарь Кубинского РК КП Азербайджана.

Член Комиссии по агропромышленному комплексу Верховного Совета Азербайджанской ССР.

ӘҺМӘДОВ

Фикрәт Һәмидович

327 нөмрәли
Шәрәфә сечки даирәси

АХМЕДОВ

Фикрет Гамидович

Шарафинский
избирательный округ № 327

1930-чу илдә анадан олмушдур, азәрбајҹанлыдыр, 1955-чи илдән Сов.ИКП үзвүдүр, али тәһсили вар — С. М. Киров адына Азәрбајҹан Дөвләт Университетини вә Сов.ИКП МК јанында Ичтиман Елмләр Академијасыны битирмишдир. Тарих елмләри намизәди, досентдир.

1952—1954-чү илләрдә комсомол ишиндә чалышмыш, 1954—1957-чи илләрдә Халг Тәсәррүфаты Институтунун ассистенти, баш мүәллими олмушдур. 1957—1960-чы илләрдә Бакы Шәһәр Партија Комитәси тәблиғат вә тәшвиғат шө'бәсинин тә'лиматчысы, шө'бә мүдиринин мүавини ишләмиш, 1960-чы илдән аспирант, Азәрбајҹан КП МК тә'лиматчысы, мүһазирәчиләр групунун рәһбәри, тәблиғат вә тәшвиғат шө'бәси мүдиринин биринчи мүавини, 1972-чи илдән исә елм вә тәдрис мүәссисәләри шө'бәсинин мүдири вәзифәләриндә ишләмишдир. 1980-чи илдән Азәрбајҹан ССР Назирләр Совети сәдринин мүавинидир.

Азәрбајҹан КП МК үзвүдүр.

Сәккизинчи, доггузунчу вә онунчу чағырыш Азәрбајҹан ССР Али Советинин депутаты сечилмишдир.

☆

Родился в 1930 г., азербайджанец, член КПСС с 1955 г., образование высшее — окончил АГУ им. С. М. Кирова и Академию общественных наук при ЦК КПСС. Кандидат исторических наук, доцент.

В 1952—1954 гг. на комсомольской работе, в 1954—1957 гг. ассистент, старший преподаватель Института народного хозяйства. С 1957 г. по 1960 г. инструктор, зам. зав. отделом пропаганды и агитации Бакинского горкома партии, с 1960 г. аспирант, инструктор, руководитель лекторской группы, первый заместитель заведующего Отделом пропаганды и агитации, а с 1972 г. заведующий Отделом науки и учебных заведений ЦК КП Азербайджана. С 1980 г. заместитель Председателя Совета Министров Азербайджанской ССР.

Член ЦК КП Азербайджана.

Избирался депутатом Верховного Совета Азербайджанской ССР восьмого, девятого и десятого созывов.

ӘһМӘДОВА

Сағибә Халид ғызы

179 нөмрәли
Голғәти сечки даирәси

АХМЕДОВА

Сагиба Халид кызы

Колгатинский
избирательный округ № 179

1950-чи илдә анадан олмушдур, азәрбајчанлыдыр, 1976-чы илдән Сов.ИКП үзвүдүр, орта тәһсили вар.

1967-чи илдән памбығчы олмуш, һазырда Агдаш рајонундакы «Совет Русијасы» колхозунун сағычысыдыр.

Азәрбајчан ССР Али Совети Мандат комиссијасынын үзвүдүр.

☆

Родилась в 1950 г., азербайджанка, член КПСС с 1976 г., образование среднее.

С 1967 г. хлопкороб, доярка колхоза «Советская Россия» Агдашского района.

Член Мандатной Комиссии Верховного Совета Азербайджанской ССР.

ЗАМЫЛИНА

Светлана Фјодоровна

164 нөмрәли
Сумгајыт-Кәнчләр сечки даирәси

ЗАМЫЛИНА

Светлана Федоровна

Сумгаитский-Молодежный
избирательный округ № 164

1961-чи илдә анадан олмушдур, русдур, ҮИЛКСИ үзвүдүр, орта тәһсили вар.

1978-чи илдән курјер, мусиги рәһбәри олмуш, 1980-чи илдән Сумгајыт шәһәриндәки «Үзви синтез» Истеһсал Бирлији мәркәзи лабораторијасынын лаборантыдыр.

Азәрбајчан ССР Али Совети Нәглијјат вә рабитә комиссијасынын үзвүдүр.

☆

Родилась в 1961 г., русская, член ВЛКСМ, образование среднее.

С 1978 г. курьер, музруководитель, с 1980 г. лаборантка Центральной лаборатории производственного объединения «Оргсинтез», г. Сумгаит.

Член Комиссии по транспорту и связи Верховного Совета Азербайджанской ССР.

ЗЕЙНАЛОВ

Баһадыр Рәһман оғлу

271 нөмрәли
Нафталан сечки даирәси

ЗЕЙНАЛОВ

Бахадур Рахман оглы

Нафталанский
избирательный округ № 271

1934-чү илдә анадан олмушдур, азәрбајчанлыдыр, 1956-чы илдән Сов.ИКП үзвүдүр, орта ихтисас тәһсили вар.

1948-чи илдән Гасым Исмајылов рајонунда МТС-ин чилингәри, комбајнчысы, тракторчусу ишләмиш, 1966-чы илдән С. М. Киров адына колхозун баш мүһәндисидир.

Азәрбајчан ССР Али Советн Халг маарифи вә елм комиссијасынын үзвүдүр.

☆

Родился в 1934 г., азербайджанец, член КПСС с 1956 г., образование среднее специальное.

С 1948 г. слесарь, комбайнер, тракторист МТС, с 1966 г. главный инженер колхоза им. С. М. Кирова Касум-Исмайловского района.

Член Комиссии по народному образованию и науке Верховного Совета Азербайджанской ССР.

ЗЕЈНАЛОВ

Рамиз Нијаз оғлу

341 нөмрәли
Пушкин сечки даирәси

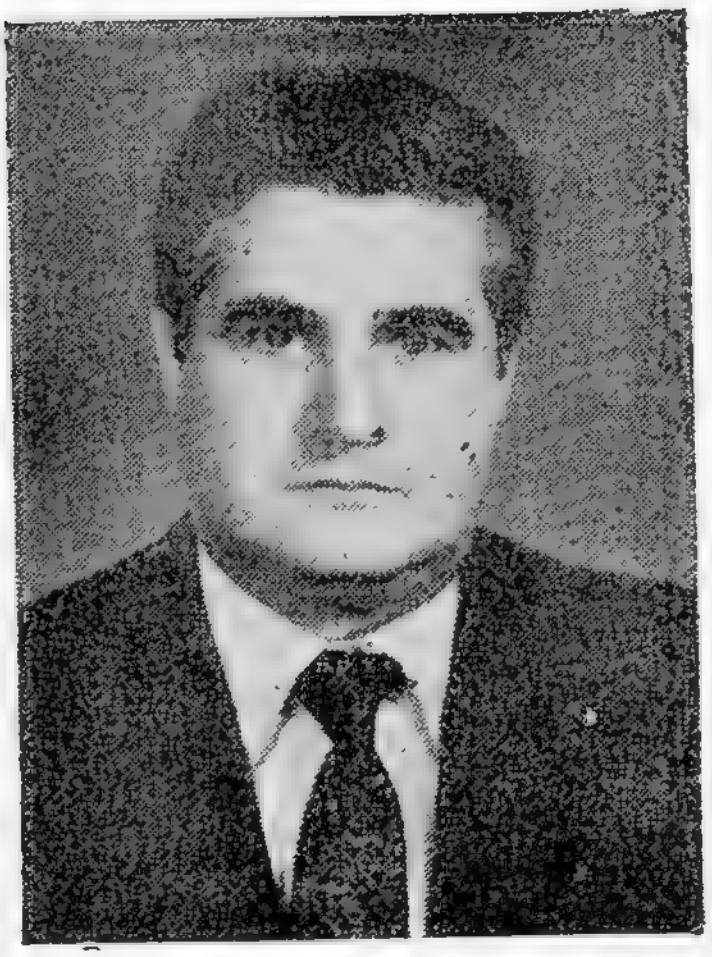

ЗЕЙНАЛОВ

Рамиз Нияз оглы

Пушкинский
избирательный округ № 341

1942-чи илдә анадан олмушдур, азәрбајчанлыдыр, 1966-чы илдән Сов.ИКП үзвүдүр, али тәһсили вар — Үмумиттифаг Јеjинти Мәһсуллары Сәнајеси Институтуну вә Бакы Али Партија Мәктәбини битирмишдир.

1960-чы илдән Әли Бајрамлы балыгчылыг тәсәрруфатында лаборант, саһә, сех рәиси, уста, Саатлы Рајон Комсомол Комитәсинин иө'бә мүдири, икинчи катиби, Азәрбајчан ЛККИ МК-ныи тә'лиматчысы, Саатлы Рајон Комсомол Комитәсинин биринчи катиби, Рајон Халг Нәзарәти Комитәсинин сәдри, Саатлы Рајон Халг Депутатлары Совети Ичрајјә Комитәсинин сәдри ишләмишдир. 1980-чи илдән Азәрбајчан КП Пушкин РК-ныи биринчи катибидир.

Азәрбајчан ССР Али Совети Кәнчләр комиссијасынын үзвүдүр.

Азәрбајчан КП Тәфтиш комиссијасынын үзвүдүр.

☆

Родился в 1942 г., азербайджанец, член КПСС с 1966 г., образование высшее — окончил Всесоюзный институт пищевой промышленности и Бакинскую Высшую партийную школу.

С 1960 г. лаборант, начальник участка и цеха, мастер Али-Байрамлинского рыбхоза, зав. отделом, второй секретарь Саатлинского райкома комсомола, инструктор ЦК ЛКСМ Азербайджана, первый секретарь Саатлинского райкома комсомола, председатель районного комитета народного контроля, председатель исполкома Саатлинского районного Совета народных депутатов. С 1980 г. первый секретарь Пушкинского РК КП Азербайджана.

Член Комиссии по делам молодежи Верховного Совета Азербайджанской ССР.

Член Ревизионной комиссии Компартии Азербайджана.

1361—12

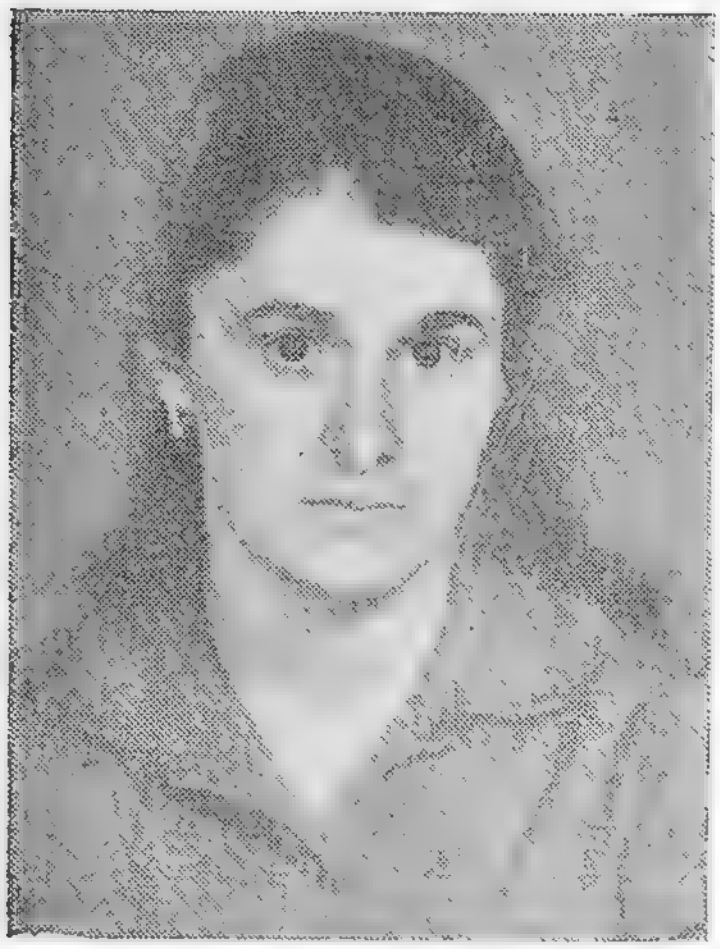

ЗЕЈНАЛОВА

Күлејшә Елјас гызы

380 нөмрәли
Дөвләтјарлы сечки даирәси

ЗЕЙНАЛОВА

Гюлейша Эльяс кызы

Довлятярлинский
избирательный округ № 380

1961-чи илдә анадан олмушдур, азәрбајчанлыдыр, ҮИЛККИ үзвүдүр, орта тәһсили вар.

1976-чы илдән Фүзули рајонундакы М. Һүсејнзадә адына совхозун фәһләсидир.

Азәрбајчан ССР Али Совети Мәнзил-коммунал вә шәһәр тәсәррүфаты комиссијасынын үзвүдүр.

☆

Родилась в 1961 г., азербайджанка, член ВЛКСМ, образование среднее.

С 1976 г. рабочая совхоза им. М. Гусейнзаде Физулинского района.

Член Комиссии по жилищно-коммунальному и городскому хозяйству Верховного Совета Азербайджанской ССР.

ЗЕЈНАЛОВА

Нәзихә Чәфәр гызы

402 нөмрәли
Шамхор-Тәзәкәнд сечки даирәси

ЗЕЙНАЛОВА

Назиха Джафар кызы

Шамхорский-Тазакендский
избирательный округ № 402

1944-чү илдә анадан олмушдур, азәрбајчанлыдыр, 1977-чи илдән Сов.ИКП үзвүдүр, али тәһсили вар — С. Ағамалыоғлу адына Азәрбајчан Кәнд Тәсәррүфаты Институтуну битирмишдир. Сосиалист Әмәји Гәһрәманыдыр.

1963-чү илдән колхозчу, мангабашчысы олмушдур, һазырда Шамхор рајонундакы Р. Әлијев адына совхозун бригадиридир.

Азәрбајчан ССР Али Совети Гадынларын әмәји вә мәишәти, аналары вә ушаглары мүһафизә комиссијасынын үзвүдүр.

Азәрбајчан КП МК үзвлүјүнә намизәддир.

Сәккизинчи чағырыш ССРИ Али Советинин, доггузунчу вә онунчу чағырыш Азәрбајчан ССР Али Советинин депутаты сечилмишдир.

☆

Родилась в 1944 г., азербайджанка, член КПСС с 1977 г., образование высшее — окончила Азербайджанский сельскохозяйственный институт им. С. Агамалиоглы. Герой Социалистического Труда.

С 1963 г. колхозница, звеньевая, бригадир совхоза им. Р. Алиева Шамхорского района.

Член Комиссии по вопросам труда и быта женщин, охраны материнства и детства Верховного Совета Азербайджанской ССР.

Кандидат в члены ЦК КП Азербайджана.

Избиралась депутатом Верховного Совета СССР восьмого созыва, депутатом Верховного Совета Азербайджанской ССР девятого и десятого созывов.

ЗӘРБӘЛИЈЕВА

Рәһилә Әшрәф гызы

120 нөмрәли
Әли Бајрамлы Дөрдүнчү шәһәр
сечки даирәси

ЗАРБАЛИЕВА

Рахиля Ашраф кызы

Али-Байрамлинский Четвертый городской
избирательный округ № 120

1964-чү илдә анадан олмушдур, азәрбајчанлыдыр, ҮИЛККИ үзвүдүр, орта ихтисас тәһсили вар.

1982-чи илдән ССРИ-нин 60 иллији адына Әли Бајрамлы мәишәт чиһазлары заводунун штамплајычысыдыр.

Азәрбајчан ССР Али Совети Сәнаје комиссијасының үзвүдүр.

☆

Родилась в 1964 г., азербайджанка, член ВЛКСМ, образование среднее специальное.

С 1982 г. штамповщица Али-Байрамлинского завода бытовых приборов имени 60-летия СССР.

Член Комиссии по промышленности Верховного Совета Азербайджанской ССР.

ИБРАҺИМБӘЈОВ

Магсуд Мәммәдибраһим оғлу

32 нөмрәли
Билкәһ сечки даирәси

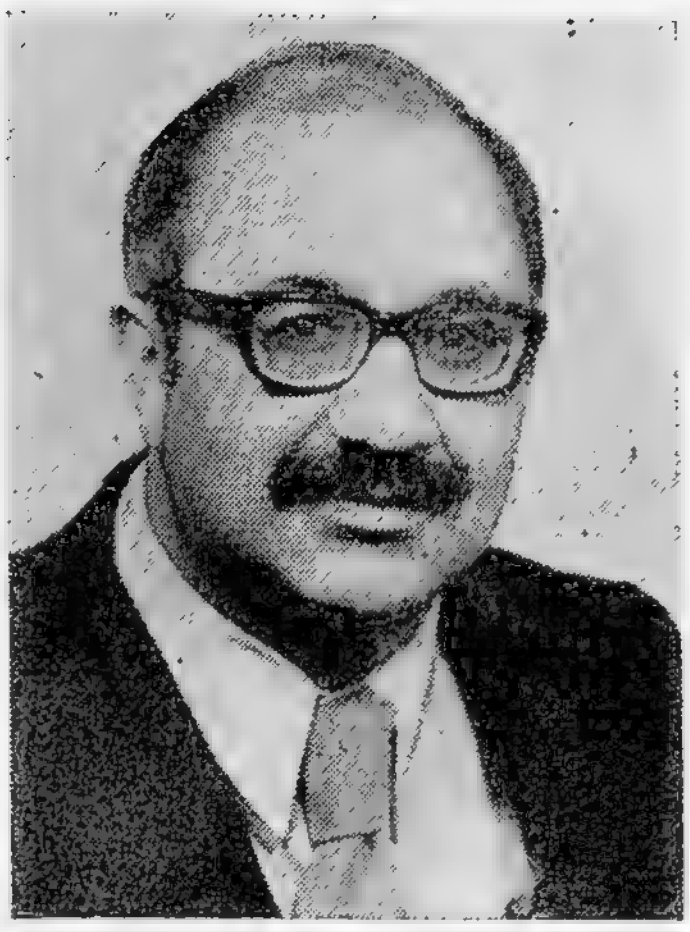

ИБРАГИМБЕҚОВ

Максуд Мамед Ибрагим оглы

Бильгяхский
избирательный округ № 32

1935-чи илдә анадан олмушдур, азәрбајчанлыдыр, 1964-чү илдән Сов.ИКП үзвүдүр, али тәһсили вар — Ч. Илдырым адына Азәрбајчан Политехник Институтуну, Москва шәһәриндә Али Ссенаричиләр Курсуну вә Али Режиссорлар Курсуну битирмишдир. Азәрбајчан ССР әмәкдар инчәсәнәт хадими, Азәрбајчан ССР Дөвләт мүкафаты лауреатыдыр.

1962-чи илдән тикинти трестиндә мүһәндис, ССРИ Дөвләт Телевизија вә Радио Верилишләри Комитәсинин Азәрбајчан ССР үзрә хүсуси мүхбири ишләмиш, јарадычы ишлә мәшғул олмушдур. 1983-чү илдән «Азәрбајчанфилм» киностудијасы ссенари е'малатханасынын бәдии рәһбәри, республика Сүлһү Мүдафиә Комитәсинин сәдридир.

Азәрбајчан ССР Али Совети Харичи ишләр комиссијасынын үзвүдүр.

☆

Родился в 1935 г., азербайджанец, член КПСС с 1964 г., образование высшее — окончил Азербайджанский политехнический институт им. Ч. Ильдрыма, Высшие курсы сценаристов и Высшие курсы режиссеров в г. Москве. Заслуженный деятель искусств Азербайджанской ССР, лауреат Государственной премии Азербайджанской ССР.

С 1962 г. инженер строительного треста, собственный корреспондент Гостелерадио СССР по Азербайджанской ССР, на творческой работе. С 1983 г. художественный руководитель сценарной мастерской киностудии «Азербайджанфильм», председатель республиканского Комитета защиты мира.

Член Комиссии по иностранным делам Верховного Совета Азербайджанской ССР.

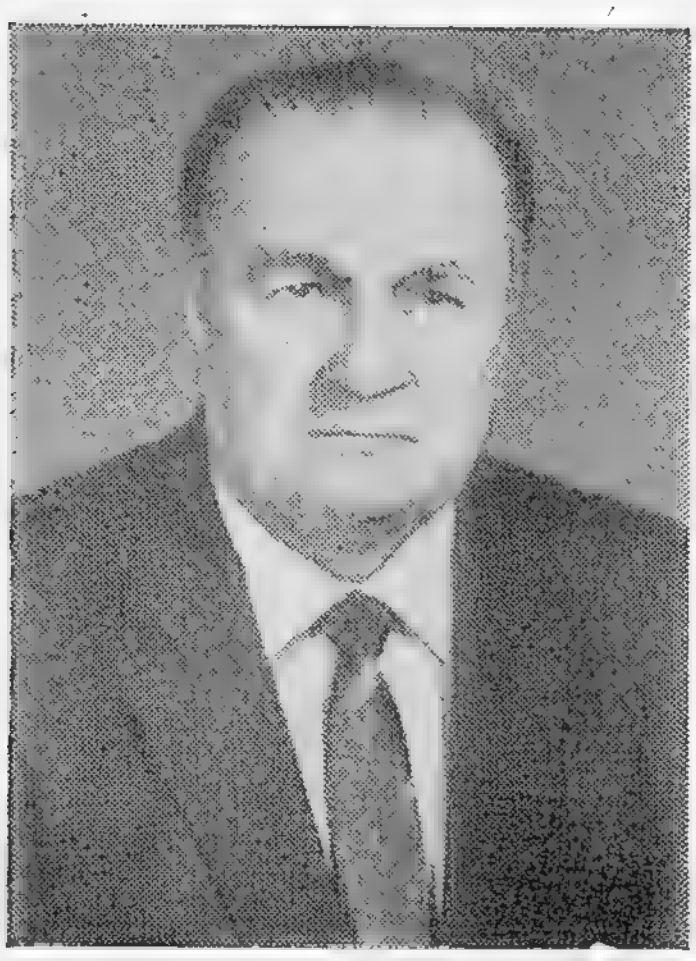

ИБРАһИМОВ

Исмајыл Әли оғлу

72 нөмрәли
Бакыханов сечки даирәси

ИБРАГИМОВ

Исмаил Али оглы

Бакихановский
избирательный округ № 72

1915-чи илдә анадан олмушдур, азәрбајчанлыдыр, 1943-чү илдән Сов.ИКП үзвүдүр, али тәһсили вар — М. Әзизбәјов адына Азәрбајчан Сәнаје Институтуну битирмишдир. Азәрбајчан ССР Елмләр Академијасынын академики, техника елмләри доктору, профессордур. ССРИ Дөвләт мүкафаты лауреаты, Азәрбајчан ССР әмәкдар елм хадимидир.

1941-чи илдән Азәрбашенержи Идарәсинин бөјүк мүһәндиси олмуш, Совет Ордусунда хидмәт етмишдир, Бөјүк Вәтән мүһарибәсинин иштиракчысыдыр. 1946-чы илдән Азәрбајчан Сәнаје Институтунун баш лаборанты, ассистенти, баш мүәллими, кафедра мүдири, досент, 1960-чы илдән Нефт вә Кимја Институтунун ректору, 1970-чи илдән Азәрбајчан ССР Назирләр Советн сәдринин биринчи мүавини олмушдур. 1978-чи илдән М. Әзизбәјов адына Азәрбајчан Нефт вә Кимја Институтунун ректорудур.

Азәрбајчан ССР Али Совети Халг маарифи вә елм комиссијасынын сәдридир.

Азәрбајчан КП МК үзвүдүр.

Сәккизинчи вә доггузунчу чағырыш ССРИ Али Советинин, алтынчы, једдинчи вә онунчу чағырыш Азәрбајчан ССР Али Советинин депутаты сечилмишдир.

☆

Родился в 1915 г., азербайджанец, член КПСС с 1943 г., образование высшее — окончил Азербайджанский индустриальный институт им. М. Азизбекова. Академик Академии наук Азербайджанской ССР, доктор технических наук, профессор. Лауреат Государственной премии СССР. Заслуженный деятель науки Азербайджанской ССР.

С 1941 г. старший инженер Азглавэнерго, служил в Советской Армии, участник Великой Отечественной войны. С 1946 г. старший лаборант, ассистент, старший преподаватель, заведующий кафедрой, доцент АзИИ, а с 1960 г. ректор АзНЕФТЕХИМа. С 1970 г. первый заместитель Председателя Совета Министров Азербайджанской ССР, с 1978 г. ректор Азербайджанского института нефти и химии им. М. Азизбекова.

Председатель Комиссии по народному образованию и науке Верховного Совета Азербайджанской ССР.

Член ЦК КП Азербайджана.

Избирался депутатом Верховного Совета СССР восьмого и девятого созывов, депутатом Верховного Совета Азербайджанской ССР шестого, седьмого и десятого созывов.

ИБРАҺИМОВ

Назим Садыгович

90 нөмрәли
Октјабр сечки даирәси

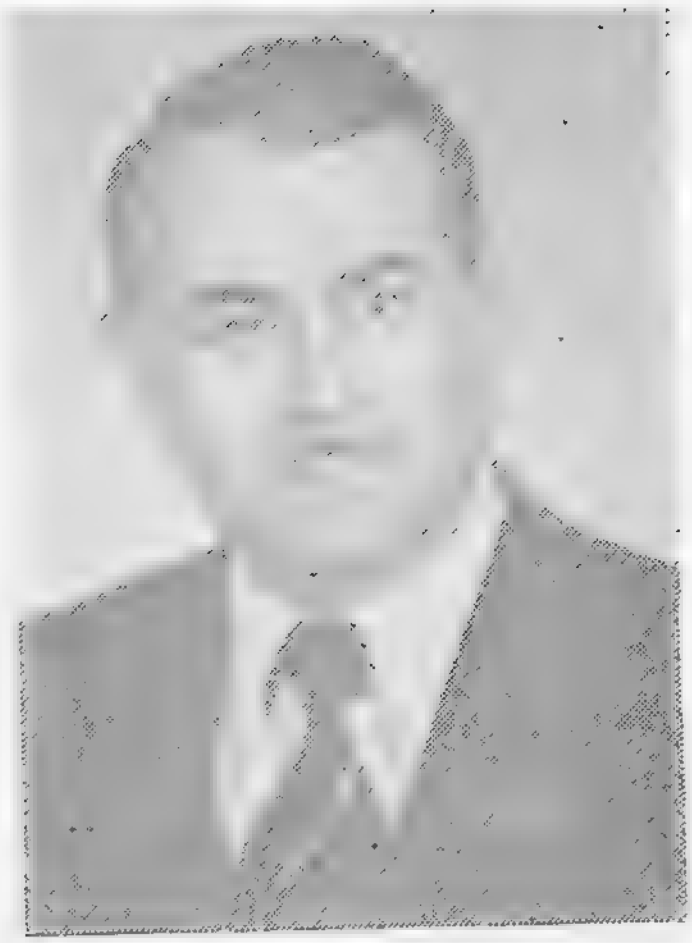

ИБРАГИМОВ

Назим Садыхович

Октябрьский
избирательный округ № 90

1935-чи илдә анадан олмушдур, азәрбајчанлыдыр, 1961-чи илдән СовИКП үзвүдүр, али тәһсили вар — С. М. Киров адына Азәрбајчан Дөвләт Университетини битирмишдир. Кеолокија-минералокија елмләри намизәдидир.

1957-чи илдән Азәрбајчан ССР Назирләр Советинин Кеолокија Идарәси кеоложи дәстәләринин техник-оператору, кеологу, бөјүк кеологу, рәиси, идарәнин бөјүк кеологу олмушдур. 1971-чи илдән Азәрбајчан КП Октјабр РК-ныи катиби, сонра исә биринчи катиби вәзифәләриндә ишләмишдир. 1980-чи илдән Азәрбајчан ССР Дөвләт Нәшријјат, Полиграфија вә Китаб Тичарәти Ишләри Комитәсинин сәдридир.

Азәрбајчан КП Тәфтиш комиссијасыныи үзвүдүр.

Доггузунчу вә онунчу чағырыш Азәрбајчан ССР Али Советинин депутаты сечилмишдир.

☆

Родился в 1935 г., азербайджанец, член КПСС с 1961 г., образование высшее — окончил Азербайджанский государственный университет им. С. М. Кирова. Кандидат геолого-минералогических наук.

С 1957 г. техник-оператор, геолог, старший геолог, начальник геологических партий, старший геолог Управления Совета Министров Азербайджанской ССР по геологии. С 1971 г. секретарь, а затем первый секретарь Октябрьского РК КП Азербайджана. С 1980 г. председатель Госкомитета Азербайджанской ССР по делам издательств, полиграфии и книжной торговли.

Член Ревизионной комиссии Компартии Азербайджана.

Избирался депутатом Верховного Совета Азербайджанской ССР девятого и десятого созывов.

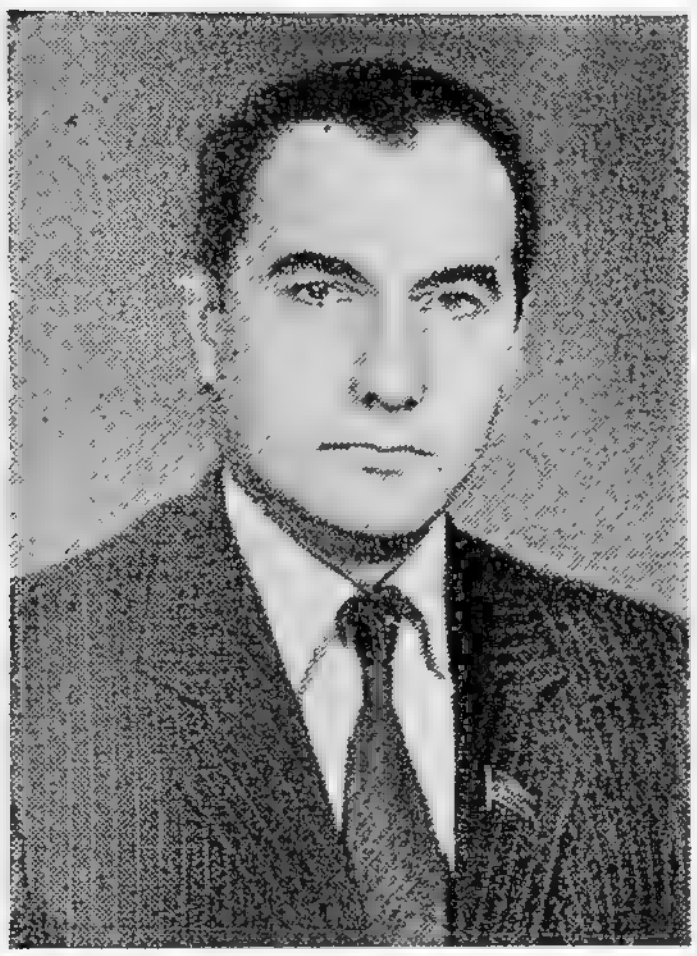

ИБРАҺИМОВ

Сөһраб Миргәзәнфәр оғлу

423 нөмрәли
Нахчыван Үчүнчү шәһәр сечки
даиряси

ИБРАГИМОВ

Сохраб Мирказанфар оглы

Нахичеванский Третий городской
избирательный округ № 423

1943-чү илдә анадан олмушдур, азәрбајчанлыдыр, 1971-чи илдән Сов.ИКП үзвүдүр, али тәһсили вар — Ч. Илдырым адына Азәрбајчан Политехник Институтуну битирмишдир.

1959-чу илдән совхозун фәһләси, чиһазчы, чилингәр ишләмишдир. 1968-чи илдән 5 нөмрәли Бакы ајаггабы фабрикинин фәһләси, диспетчери, сех рәиси, директор мүавини, ајаггабы һиссәләри фабрикинин директору, 2 нөмрәли ајаггабы фабрики директорунун мүавини олмушдур. 1977-чи илдән республика јүнкүл сәнаје назиринин мүавини, Азәрбајчан ССР Назирләр Совети Ишләр Идарәсинин јүнкүл сәнаје вә јејинти мәһсуллары сәнајеси шө'бәсинин мүдири ишләмишдир. 1982-чи илдән Азәрбајчан ССР јүнкүл сәнаје назиридир.

Онунчу чағырыш Азәрбајчан ССР Али Советинин депутаты сечилмишдир.

☆

Родился в 1943 г., азербайджанец, член КПСС с 1971 г., образование высшее — окончил Азербайджанский политехнический институт им. Ч. Ильдрыма.

С 1959 г. рабочий совхоза, приборист, слесарь. С 1968 г. рабочий, диспетчер, начальник цеха, зам. директора Бакинской обувной фабрики № 5, директор фабрики деталей обуви, заместитель директора обувной фабрики № 2. С 1977 г. заместитель министра легкой промышленности республики, заведующий отделом легкой и пищевой промышленности Управления делами Совета Министров Азербайджанской ССР. С 1982 г. министр легкой промышленности Азербайджанской ССР.

Избирался депутатом Верховного Совета Азербайджанской ССР десятого созыва.

ИБРАҺИМОВА

Сәкинә Һәбиб гызы

430 нөмрәли
Илич сечки даирәси

ИБРАГИМОВА

Сакина Габиб кызы

Ильичевский
избирательный округ № 430

1960-чы илдә анадан олмушдур, азәрбајчанлыдыр, ҮИЛККИ үзвүдүр, орта тәһсили вар.

1977-чи илдән колхозчу олмуш, һазырда исә Нахчыван МССР-ин Илич рајонундакы Димитров адына совхозун фәһләсидир.

Азәрбајчан ССР Али Совети Ганунвericилик мүлаһизәләри комиссијасынын үзвүдүр.

☆

Родилась в 1960 г., азербайджанка, член ВЛКСМ, образование среднее.

С 1977 г. колхозница, рабочая совхоза им. Димитрова Ильичевского района Нахичеванской АССР.

Член Комиссии законодательных предположений Верховного Совета Азербайджанской ССР.

ИБРАҺИМОВА

Фатма Мәһәррәм гызы

166 нөмрәли
Шәки Икинчи шәһәр сечки даирәси

ИБРАГИМОВА

Фатьма Магеррам кызы

Шекинский Второй городской
избирательный округ № 166

1959-чу илдә анадан олмушдур, азәрбајчанлыдыр, ҮИЛККИ үзвүдүр, орта тәһсили вар.

1975-чи илдән В. И. Ленин адына Шәки Ипәк Истеһсал Бирлијинин тохучусудур.

Азәрбајчан ССР Али Совети Халг истеһлакы маллары вә әһалијә хидмәт комиссијасынын үзвүдүр.

☆

Родилась в 1959 г., азербайджанка, член ВЛКСМ, образование среднее.

С 1975 г. ткачиха Шекинского производственного шелкового объединения имени В. И. Ленина.

Член Комиссии по товарам народного потребления и услугам населению Верховного Совета Азербайджанской ССР.

ИБРАҺИМОВА

Хошгәдәм Шабан гызы

236 нөмрәли
Совхоз сечки даирәси

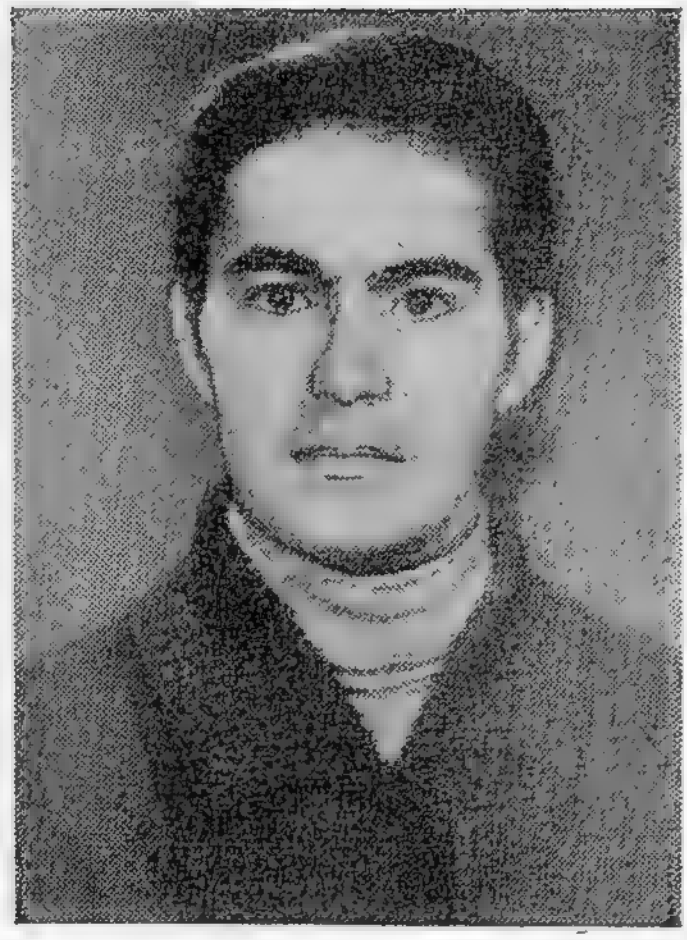

ИБРАГИМОВА

Хошгадам Шабан кызы

Совхозный
избирательный округ № 236

1962-чи илдә анадан олмушдур, азәрбајчанлыдыр, ҮИЛККИ үзвүдүр, орта тәһсили вар.

1979-чу илдән Јевлах рајонундакы «Гәләбә» колхозунун памбыгчысыдыр.

Азәрбајчан ССР Али Совети Харичи ишләр комиссијасының үзвүдүр.

☆

Родилась в 1962 г., азербайджанка, член ВЛКСМ, образование среднее.

С 1979 г. хлопкороб колхоза «Гэлэбэ» Евлахского района.

Член Комиссии по иностранным делам Верховного Совета Азербайджанской ССР.

ИВАНОВА

Алефтина Василjевна

146 нөмрәли
Минкәчевир Сол сащил сечки даирәси

ИВАНОВА

Алефтина Васильевна

Мингечаурский Левобережный
избирательный округ № 146

1951-чи илдә анадан олмушдур, русдур, битәрәфдир, орта тәһсили вар.

1969-чу илдән тохучу, заводда фәһлә ишләмиш, һазырда ҮИЛККИ-нин 50 иллиjи адына Минкәчевир тохучулуг комбинатынын тохучусудур.

Азәрбаjчан ССР Али Совети Халг истеһлакы маллары вә әһалиjә хидмәт комиссиjасынын үзвүдүр.

☆

Родилась в 1951 г., русская, беспартийная, образование среднее.

С 1969 г. ткачиха, рабочая на заводе, ткачиха Мингечаурского текстильного комбината им. 50-летия ВЛКСМ.

Член Комиссии по товарам народного потребления и услугам населению Верховного Совета Азербайджанской ССР.

ИВЧЕНКО

Раиса Јевкенјевна

48 нөмрәли
Ингилаб сечки даирәси

ИВЧЕНКО

Раиса Евгеньевна

Инглабский
избирательный округ № 48

1937-чи илдә анадан олмушдур, русдур, битәрәфдир, орта ихтисас тәһсили вар.

1958-чи илдән лаборант ишләмиш, 1960-чы илдән Бакы камвол комбинатынын әјирчисидир.

Азәрбајчан ССР Али Совети Тикинти вә иншаат материаллары сәнајеси комиссијасынын үзвүдүр.

Онунчу чағырыш Азәрбајчан ССР Али Советинин депутаты сечилмишдир.

☆

Родилась в 1937 г., русская, беспартийная, образование среднее специальное.

С 1958 г. лаборант, с 1960 г. прядильщица Бакинского камвольного комбината.

Член Комиссии по строительству и промышленности строительных материалов Верховного Совета Азербайджанской ССР.

Избиралась депутатом Верховного Совета Азербайджанской ССР десятого созыва.

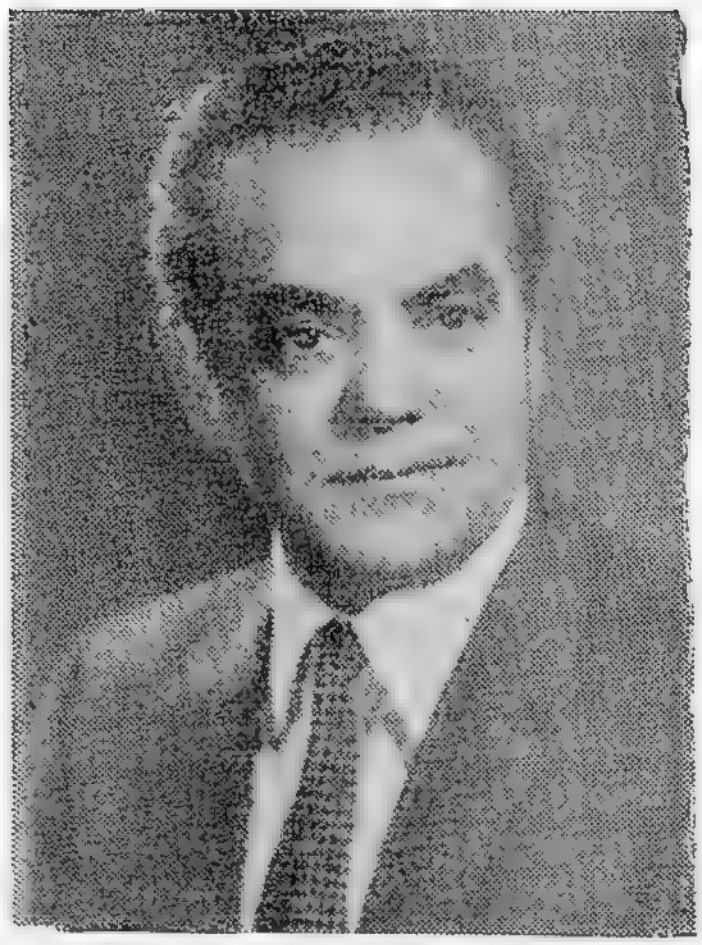

ИМАНОВ

Лүтфијар Мүслүм оғлу

Үзејир Һачыбәјов адына
67 нөмрәли сечки даирәси

ИМАНОВ

Лютфияр Муслим оглы

Имени Узеира Гаджибекова
избирательный округ № 67

1929-чу илдә анадан олмушдур, азәрбајчанлыдыр, 1978-чи илдән Сов.ИКП үзвүдүр, али тәһсили вар — М. Әлијев адына Азәрбајчан Дөвләт Инчәсәнәт Институтуну битирмишдир. ССРИ вә Азәрбајчан ССР халг артистидир.

1943—1959-чу илләрдә Сабирабад Драм Театрынын артисти, мәдәнијјәт евинин бәдии рәһбәри, мусиги коллективләри вә театрларынын солисти олмушдур. 1958-чи илдән М. Ф. Ахундов адына Азәрбајчан Дөвләт Академик Опера вә Балет Театрынын солистидир.

Азәрбајчан ССР Али Совети Мәдәнијјәт комиссијасынын үзвүдүр.

Онунчу чағырыш Азәрбајчан ССР Али Советинин депутаты сечилмишдир.

☆

Родился в 1929 г., азербайджанец, член КПСС с 1978 г., образование высшее — окончил Азербайджанский государственный институт искусств им. М. Алиева. Народный артист СССР и Азербайджанской ССР.

В 1943—1959 гг. артист Сабирабадского драматического театра, художественный руководитель Дома культуры, солист музыкальных коллективов и театров. С 1958 г. солист Азербайджанского государственного академического театра оперы и балета им. М. Ф. Ахундова.

Член Комиссии по культуре Верховного Совета Азербайджанской ССР.

Избирался депутатом Верховного Совета Азербайджанской ССР десятого созыва.

ИМАНОВ

Мүслүм Мәшәдимүсејиб оғлу

314 нөмрәли
Пирчаһан сечки даирәси

ИМАНОВ

Муслум Мешади Мусеиб оглы

Пирджаханский
избирательный округ № 314

1931-чи илдә анадан олмушдур, азәрбајчанлыдыр, 1959-чу илдән Сов.ИКП үзвүдүр, али тәһсили вар — М. Әзизбәјов адына Азәрбајчан Сәнаје Институтуну битирмишдир. Азәрбајчан ССР әмәкдар сәмәрәләшдиричисидир.

1954-чү илдән Сумгајыт истилик-електрик мәркәзинин нөвбәтчи-мүһәндиси, сех рәиси, Әли Бајрамлы дөвләт рајон електрик стансијасынын баш мүһәндиси, директору олмушдур. 1980-чи илдән Азәрбајчан ССР Баш Енеркетика вә Електрикләшдирмә Истеһсалат Идарәсинин рәисидир.

Азәрбајчан ССР Али Совети Енеркетика комиссијасынын үзвүдүр.

Азәрбајчан КП МК үзвлүјүнә намизәддир.

Онунчу чағырыш Азәрбајчан ССР Али Советинин депутаты сечилмишдир.

☆

Родился в 1931 г., азербайджанец, член КПСС с 1959 г., образование высшее — окончил Азербайджанский индустриальный институт им. М. Азизбекова. Заслуженный рационализатор Азербайджанской ССР.

С 1954 г. дежурный инженер, начальник цеха Сумгаитской ТЭЦ, главный инженер, директор Али-Байрамлинской ГРЭС. С 1980 г. начальник Главного производственного Управления энергетики и электрификации Азербайджанской ССР («Азглавэнерго»).

Член Комиссии по энергетике Верховного Совета Азербайджанской ССР.

Кандидат в члены ЦК КП Азербайджана.

Избирался депутатом Верховного Совета Азербайджанской ССР десятого созыва.

ИСАЈЕВ

Һејдәр Иса оғлу

266 нөмрәли
Ағстафа сечки даирәси

ИСАЕВ

Гейдар Иса оглы

Акстафинский
избирательный округ № 266

1936-чы илдә анадан олмушдур, азәрбајчанлыдыр, 1965-чи илдән Сов.ИКП үзвүдүр, али тәһсили вар — М. Әзизбәјов адына Азәрбајчан Нефт вә Кимја Институтуну вә Сов.ИКП МК јанында Ичтиман Елмләр Академијасыны битирмишдир. Кеолокија-минералокија елмләри намизәдидир.

1959—1967-чи илләрдә Ширван Нефт Мә'дәнләри Идарәсиндә нефтчыхарма оператору, мүһәндис, бөјүк мүһәндис, М. Әзизбәјов адына Азәрбајчан Нефт вә Кимја Институту проблем лабораторијасынын мүһәндиси, институтун аспиранты олмушдур. 1967-чи илдән харичдә хидмәти е'замијәтдә олмуш, М. Әзизбәјов адына Азәрбајчан Нефт вә Кимја Институтунун деканы, проректору, 1977-чи илдән Азәрбајчан ССР али вә орта ихтисас тәһсили назирлиин биринчи мүавини, Азәрбајчан КП 26 Бакы комиссары РК-ныи биринчи катиби, 1981-чи илдән Азәрбајчан КП МК елм вә тәдрис мүәссисәләри шө'бәсинин мүдири вәзифәләриндә ишләмишдир. 1983-чү илдән Азәрбајчан ССР Дөвләт Техники Пешә Тәһсили Комитәсинин сәдридир.

Азәрбајчан КП МК үзвүдүр.

Онунчу чағырыш Азәрбајчан ССР Али Советинин депутаты сечилмишдир.

☆

Родился в 1936 г., азербайджанец, член КПСС с 1965 г., образование высшее — окончил Азербайджанский институт нефти и химии им. М. Азизбекова и Академию общественных наук при ЦК КПСС. Кандидат геолого-минералогических наук.

В 1959—1967 гг. оператор по добыче нефти, инженер, старший инженер нефтепромыслового управления «Ширваннефть», инженер проблемной лаборатории, аспирант АзНЕФТЕХИМа им. М. Азизбекова. С 1967 г. находился в служебной командировке за рубежом, а затем декан, проректор АзНЕФТЕХИМа им. М. Азизбекова. С 1977 г. первый заместитель министра высшего и среднего специального образования Азербайджанской ССР, первый секретарь им. 26 бакинских комиссаров РК КП Азербайджана. С 1981 г. заведующий Отделом науки и учебных заведений ЦК КП Азербайджана, а с 1983 г. — председатель Государственного комитета Азербайджанской ССР по профессионально-техническому образованию.

Член ЦК КП Азербайджана.

Избирался депутатом Верховного Совета Азербайджанской ССР десятого созыва.

ИСЛАМОВ

Бәхтијар Чуму оғлу

211 нөмрәли
Падар сечки даирәси

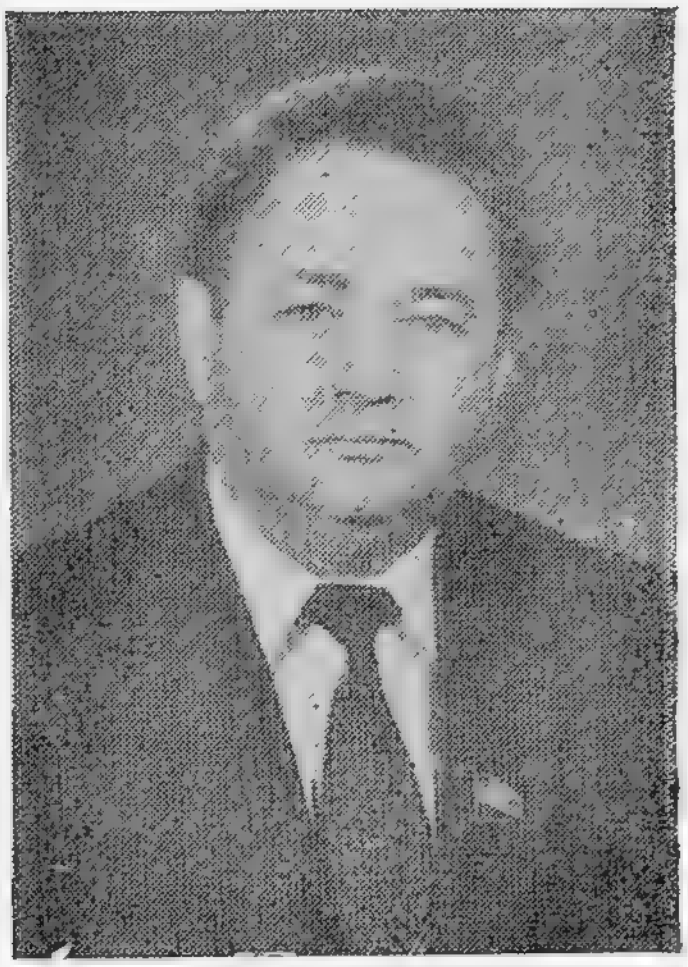

ИСЛАМОВ

Бахтияр Джуму оглы

Падарский
избирательный округ № 211

1936-чы илдә анадан олмушдур, азәрбајчанлыдыр, 1961-чи илдән Сов.ИКП үзвүдүр, али тәһсили вар — С. Агамалыоглу адына Азәрбајчан Кənд Тәсәррүфаты Институтуну вә Бакы Али Партија Мәктәбини битирмишдир.

1958-чи илдән агроном, Варташен Рајон Комсомол Комитәсинин катиби, биринчи катиби, Рајон Партија Комитәсинин икинчи катиби, Рајон Халг Депутатлары Совети Ичранҹыја Комитәсинин сәдри вәзифәләриндә ишләмишдир. 1978-чи илдән Азәрбајчан КП Варташен РК-ның биринчи катибидир.

Азәрбајчан ССР Али Совети План-бүдчә комиссијасының үзвүдүр.

Азәрбајчан КП Тәфтиш комиссијасының үзвүдүр.

Онунчу чағырыш Азәрбајчан ССР Али Советинин депутаты сечилмишдир.

☆

Родился в 1936 г., азербайджанец, член КПСС с 1961 г., образование высшее — окончил Азербайджанский сельскохозяйственный институт им. С. Агамалиоглы и Бакинскую Высшую партийную школу.

С 1958 г. агроном, секретарь, первый секретарь Варташенского райкома комсомола, второй секретарь райкома партии, председатель исполкома районного Совета народных депутатов. С 1978 г. первый секретарь Варташенского РК КП Азербайджана.

Член Планово-бюджетной комиссии Верховного Совета Азербайджанской ССР.

Член Ревизионной комиссии Компартии Азербайджана.

Избирался депутатом Верховного Совета Азербайджанской ССР десятого созыва.

ИСМАЈЫЛЗАДӘ

Гадир Исмајыл оғлу

254 нөмрәли
Гарадонлу сечки даирәси

ИСМАИЛ-ЗАДЕ

Кадир Исмаил оглы

Карадонлинский
избирательный округ № 254

1929-чу илдә анадан олмушдур, азәрбајчанлыдыр, 1956-чы илдән Сов.ИКП үзвүдүр, али тәһсили вар — В. И. Ленин адына Азәрбајчан Педагожи Институтуну битирмишдир.

1949—1971-чи илләрдә Имишли рајонунда мүәллим, Халг Маарифи Шө'бәси методика кабинетинин мүдири, шө'бәнин инспектору, мүдири олмушдур. 1971—1978-чи илләрдә Имишли Рајон Партија Комитәсинин шө'бә мүдири, катиби, икинчи катиби вәзифәләриндә ишләмишдир. 1978-чи илдән Азәрбајчан КП Имишли РК-ның биринчи катибидир.

Азәрбајчан ССР Али Советн Кәнчләр комиссијасының үзвүдүр.

Азәрбајчан КП МК үзвлүјүнә намизәддир.

Онунчу чағырыш Азәрбајчан ССР Али Советинин депутаты сечилмишдир.

☆

Родился в 1929 г., азербайджанец, член КПСС с 1956 г., образование высшее — окончил Азербайджанский педагогический институт им. В. И. Ленина.

В 1949—1971 гг. педагог, заведующий методическим кабинетом, инспектор, заведующий Имишлинским районным отделом народного образования. В 1971—1978 гг. заведующий отделом, секретарь, второй секретарь, с 1978 г. первый секретарь Имишлинского РК КП Азербайджана.

Член Комиссии по делам молодежи Верховного Совета Азербайджанской ССР.

Кандидат в члены ЦК КП Азербайджана.

Избирался депутатом Верховного Совета Азербайджанской ССР десятого созыва.

ИСМАЈЫЛОВ

Ибраһим Иса оғлу

Сүлејман Сани Ахундов адына 23 нөмрәли сечки даирәси

ИСМАЙЛОВ

Ибрагим Иса оглы

Имени Сулеймана Сани Ахундова избирательный округ № 23

1921-чи илдә анадан олмушдур, азәрбајчанлыдыр, 1946-чы илдән Сов.ИКП үзвүдүр, али тәһсили вар — Үмумиттифаг Һүгуг Институтуну битирмишдир. Һүгуг елмләри намизәдидир. Азәрбајчан ССР әмәкдар һүгугшүнасыдыр.

Әмәк фәалиҗҗәтинә 1939-чу илдә Нахчыван МССР Прокурорлуғунда башламышдыр. 1941-чи илдән Совет Ордусунда хидмәт етмишдир. Бөјүк Вәтән мүһарибәсинин иштиракчысыдыр. 1943-чү илдән Нахчыван МССР прокурорунун көмәкчиси, мүавини, Азәрбајчан ССР Прокурорлуғу истинтаг шө'бәсинин прокурору, рәиси, Кәнчә вилајәтинин прокурору, республика прокурорунун көмәкчиси, мүавини, Бакы Шәһәри Нәриманов рајонунун прокурору олмушдур. 1962—1978-чи илләрдә Азәрбајчан ССР Али Мәһкәмәсинин үзвү, республика Әдлиҗҗә Назирлиҗи мәһкәмә органлары идарәсинин рәиси вәзифәләриндә ишләмишдир. 1978-чи илдән Бакы Шәһәр Мәһкәмәсинин сәдри олмушдур, 1980-чи илдән Азәрбајчан ССР Али Мәһкәмәсинин сәдридир.

Азәрбајчан КП МК үзвүдүр.

Онунчу чағырыш Азәрбајчан ССР Али Советинин депутаты сечилмишдир.

☆

Родился в 1921 г., азербайджанец, член КПСС с 1946 г., образование высшее — окончил Всесоюзный юридический заочный институт. Кандидат юридических наук. Заслуженный юрист Азербайджанской ССР.

Трудовую деятельность начал в 1939 г. в прокуратуре Нахичеванской АССР. С 1941 г. служил в Советской Армии, участник Великой Отечественной войны. С 1943 г. помощник, зам. прокурора Нахичеванской АССР, прокурор, начальник следственного отдела прокуратуры Азербайджанской ССР, прокурор Гянджинской области, помощник, зам. прокурора республики, прокурор Наримановского района г. Баку. В 1962—1978 гг. член Верховного суда Азербайджанской ССР, начальник управления судебных органов Министерства юстиции республики. С 1978 г. председатель Бакинского городского суда, с 1980 г. председатель Верховного суда Азербайджанской ССР.

Член ЦК КП Азербайджана.

Избирался депутатом Верховного Совета Азербайджанской ССР десятого созыва.

ИСМАЈЫЛОВ

Илјас Аббас оғлу

351 нөмрәли
Чөл Бешдәли сечки даирәси

1938-чи илдә анадан олмушдур, азәрбајчанлыдыр, 1963-чү илдән Сов.ИКП үзвүдүр, али тәһсили вар — С. М. Киров адына Азәрбајчан Дөвләт Университетини битирмишдир. Һүгуг елмләри намизәдидир.

1955-чи илдән фәһлә ишләмишдир. 1962-чи илдән аспирант, Азәрбајчан ССР ЕА Фәлсәфә вә Һүгуг Институтунун кичик елми ишчиси, республика Прокурорунун көмәкчиси, Азәрбајчан КП МК низибати органлар шө'бәсинин тә'лиматчысы олмушдур. 1978-чи илдән Азәрбајчан ССР Прокурорунун мүавини вәзифәсиндә ишләмишдир, 1985-чи илдән Азәрбајчан ССР Прокурорудур.

ИСМАЙЛОВ

Ильяс Аббас оглы

Чель-Бешдалинский
избирательный округ № 351

☆

Родился в 1938 г., азербайджанец, член КПСС с 1963 г., образование высшее — окончил Азербайджанский государственный университет им. С. М. Кирова. Кандидат юридических наук.

С 1955 г. рабочий. С 1962 г. аспирант, младший научный сотрудник института философии и права АН Азербайджанской ССР, помощник прокурора республики, инструктор Отдела административных органов ЦК КП Азербайджана. С 1978 г. заместитель Прокурора, с 1985 г. Прокурор Азербайджанской ССР.

ИСМАЈЫЛОВ

Рәсул Мәһәммәд оғлу

277 нөмрәли
Гах-Инкилој сечки даирәси

ИСМАЙЛОВ

Расул Магомед оглы

Ках-Ингилойский
избирательный округ № 277

1950-чи илдә анадан олмушдур, азәрбајчанлыдыр, битәрәфдир, орта тәһсилли вар.

1966-чы илдән Гах рајонундакы 26 Бакы комиссары адына колхозун малабаханы, һазырда исә механизаторудур.

Азәрбајчан ССР Али Совети Гадынларын әмәји вә мәишәти, аналары вә ушаглары мүһафизә комиссијасынын үзвүдүр.

☆

Родился в 1950 г., азербайджанец, беспартийный, образование среднее.

С 1966 г. скотник, механизатор колхоза им. 26 бакинских комиссаров Кахского района.

Член Комиссии по вопросам труда и быта женщин, охраны материнства и детства Верховного Совета Азербайджанской ССР.

ИСМАЈЫЛОВ

Рөвшән Мәммәдаға оғлу

31 нөмрәли
Балаханы сечки даирәси

ИСМАИЛОВ

Ровшан Мамедага оглы

Балаханский
избирательный округ № 31

1938-чи илдә анадан олмушдур, азәрбајчанлыдыр, 1963-чү илдән Сов.ИКП үзвүдүр, али тәһсили вар — М. Әзизбәјов адына Азәрбајчан Нефт вә Кимја Институтуну битирмишдир.

1960-чы илдән Б. Сәрдаров адына машынгајырма заводунун мүһәндис-технологу, сех рәиси, баш мүһәндис-технологу, баш мүһәндиси, директору вәзифәләриндә ишләмишдир. 1982-чи илдән ССРИ Кимја вә Нефт Машынгајырма Назирлији Үмумиттифаг Нефт Машынгајырма Сәнаје Бирлији рәисинин мүавини олмуш, һазырда рәисдир.

Азәрбајчан ССР Али Советн Сәнаје комиссијасынын үзвүдүр.

☆

Родился в 1938 г., азербайджанец, член КПСС с 1963 г., образование высшее — окончил Азербайджанский институт нефти и химии им. М. Азизбекова.

С 1960 г. инженер-технолог, начальник цеха, старший инженер-технолог, главный инженер, директор машиностроительного завода им. Б. Сардарова. С 1982 г. заместитель, начальник Всесоюзного промышленного объединения нефтяного машиностроения Минхиммаша СССР.

Член Комиссии по промышленности Верховного Совета Азербайджанской ССР.

ИСМАЈЫЛОВА
Күлидә Шәмил гызы

203 нөмрәли
Алпоут сечки даирәси

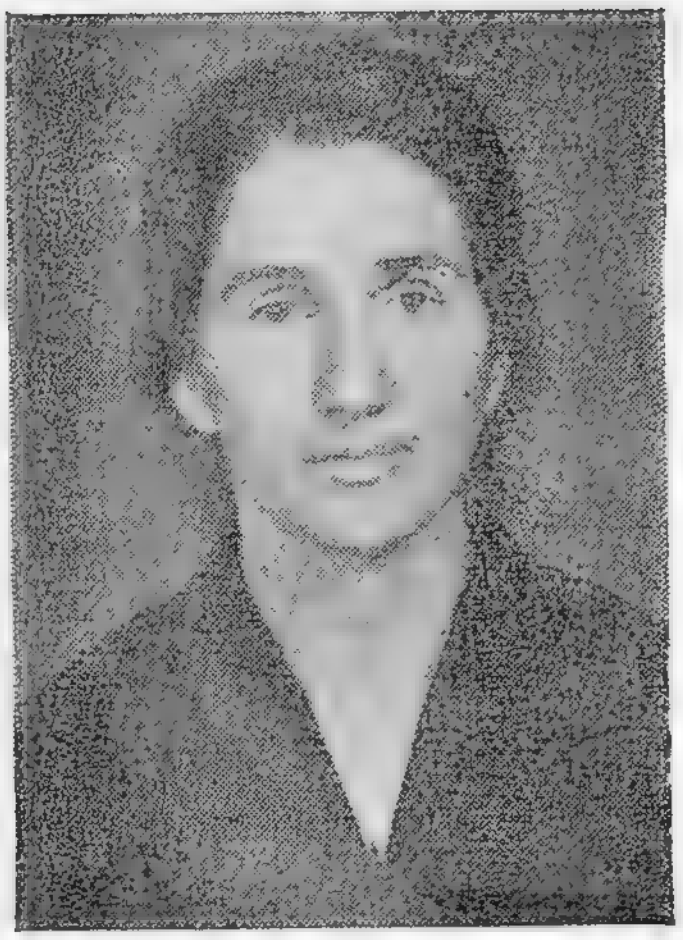

ИСМАИЛОВА
Гюлюда Шамиль кызы

Алпоутский
избирательный округ № 203

1953-чү илдә анадан олмушдур, азәрбајчанлыдыр, битәрәфдир, орта тәһсилли вар.

1972-чи илдән Бәрдә рајонундакы М. Әзизбәјов адына колхозун памбығчылыг мәнгасынын башчысыдыр.

Азәрбајчан ССР Али Совети Мәдәнијјәт комиссијасынын үзвүдүр.

☆

Родилась в 1953 г., азербайджанка, беспартийная, образование среднее.

С 1972 г. звеньевая хлопководческого звена колхоза им. М. Азизбекова Бардинского района.

Член Комиссии по культуре Верховного Совета Азербайджанской ССР.

ИСМАЈЫЛОВА
Чимназханым Бәрнәли гызы

34 нөмрәли
Маштаға сечки даирәси

ИСМАЙЛОВА
Чимназ Ханум Бернали кызы

Маштагинский
избирательный округ № 34

1952-чи илдә анадан олмушдур, азәрбајчанлыдыр, битәрәфдир, али тәһсили вар — М. Әзизбәјов адына Азәрбајчан Нефт вә Кимја Институтуну битирмишдир.

1971-чи илдән Ленин Нефт вә Газчыхарма Идарәсиндә фәһлә, гујулары тәдгиг оператору, тә'мирчи чилингәр, табелчи ишләмишдир, һазырда нефт вә газчыхарма операторудур.

Азәрбајчан ССР Али Совети Аграр-сәнаје комплекси комиссијасынын үзвүдүр.

Доггузунчу вә онунчу чағырыш Азәрбајчан ССР Али Советинин депутаты сечилмишдир.

☆

Родилась в 1952 г., азербайджанка, беспартийная, образование высшее — окончила Азербайджанский институт нефти и химии им. М. Азизбекова.

С 1971 г. рабочая, оператор по исследованию скважин, слесарь-ремонтник, табельщица, оператор по добыче нефти и газа НГДУ «Лениннефть».

Член Комиссии по агропромышленному комплексу Верховного Совета Азербайджанской ССР.

Избиралась депутатом Верховного Совета Азербайджанской ССР девятого и десятого созывов.

ИСМАЈЫЛОВА

Чејран Әзиз гызы

280 нөмрәли
Славјанка сечки даирәси

ИСМАЙЛОВА

Джейран Азиз кызы

Славянский
избирательный округ № 280

1949-чу илдә анадан олмушдур, азәрбајчанлыдыр, битәрәфдир, орта тәһсили вар.

1968-чи илдән Кәдәбәј рајонундакы «Москва» колхозунун сағычысыдыр.

Азәрбајчан ССР Али Совети Халг маарифи вә елм комиссијасының үзвүдүр.

☆

Родилась в 1949 г., азербайджанка, беспартийная, образование среднее.

С 1968 г. доярка колхоза «Москва» Кедабекского района.

Член Комиссии по народному образованию и науке Верховного Совета Азербайджанской ССР.

ИСРАЈЫЛОВА

Севда Мустафа гызы

213 нөмрәли
Көјчај кәнд сечки даирәси

ИСРАИЛОВА

Севда Мустафа кызы

Геокчайский сельский
избирательный округ № 213

1959-чу илдә анадан олмушдур, азәрбајчанлыдыр, ҮИЛККИ үзвүдүр, орта тәһсилли вар.

1976-чы илдән Көјчај консерв заводунун пастеризаторудур.

Азәрбајчан ССР Али Совети Харичи ишләр комиссијасының үзвүдүр.

☆

Родилась в 1959 г., азербайджанка, член ВЛКСМ, образование среднее.

С 1976 г. пастеризатор Геокчайского консервного завода.

Член Комиссии по иностранным делам Верховного Совета Азербайджанской ССР.

ЈАВРУМОВ

Гарик Газарович

111 нөмрәли
Ленин сечки даирәси

ЯВРУМОВ

Гарик Газарович

Ленинский
избирательный округ № 111

1940-чы илдә анадан олмушдур, ермәнидир, битәрәфдир, орта тәһсили вар.

1957-чи илдән «Азәрбалыгсәнаје» Истеһсал Бирлији Бакы кәми тә'мири заводунун електрик устасы шакирди, електрик гурашдырычысы ишләмиш, һазырда бригадиридир.

Азәрбајчан ССР Али Совети Халг истеһлакы маллары вә әһалијә хидмәт комиссијасынын үзвүдүр.

☆

Родился в 1940 г., армянин, беспартийный, образование среднее.

С 1957 г. ученик электрика, электромонтажник, бригадир Бакинского судоремонтного завода производственного объединения «Азеррыбпром».

Член Комиссии по товарам народного потребления и услугам населению Верховного Совета Азербайджанской ССР.

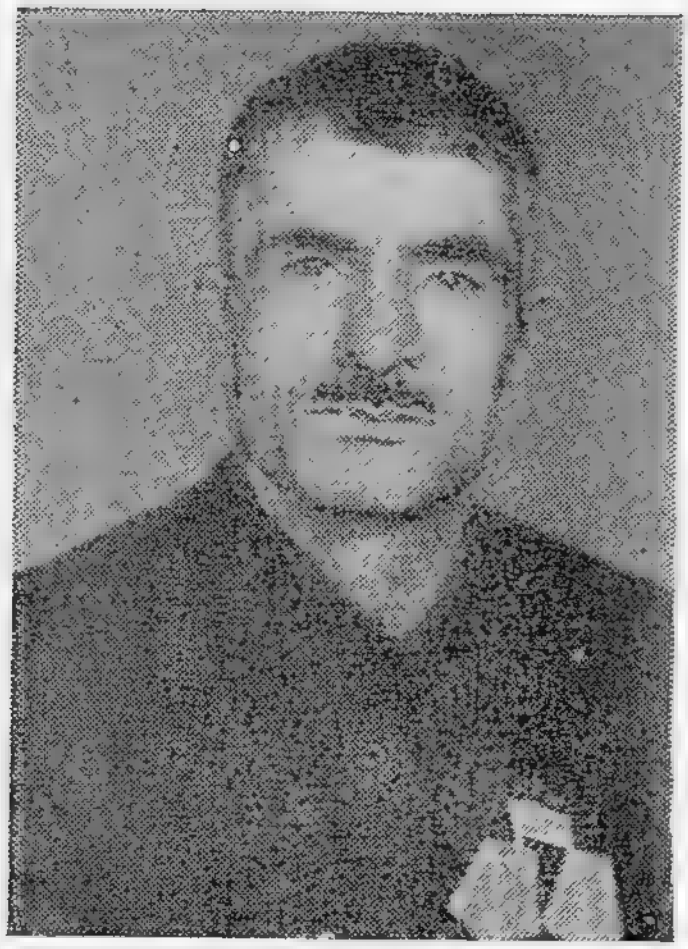

ЈАГУБОВ

Әлисәфа Әлиһејдәр оғлу

190 нөмрәли
Киләзи сечки даирәси

ЯКУБОВ

Алисафа Алигейдар оглы

Килязинский
избирательный округ № 190

1937-чи илдә анадан олмушдур, азәрбајчанлыдыр, 1966-чы илдән Сов.ИКП үзвүдүр, орта тәһсилли вар. Азәрбајчан ССР әмәкдар гојунчусудур.

1952-чи илдән колхозун чобаны олмуш, һазырда Абшерон рајонундакы Шураабад совхозунун баш чобаныдыр.

Азәрбајчан ССР Али Совети Сәнаје комиссијасының үзвүдүр.

Доггузунчу вә онунчу чағырыш Азәрбајчан ССР Али Советинин депутаты сечилмишдир.

☆

Родился в 1937 г., азербайджанец, член КПСС с 1966 г., образование среднее. Заслуженный овцевод Азербайджанской ССР.

С 1952 г. чабан колхоза, старший чабан Шураабадского совхоза Апшеронского района.

Член Комиссии по промышленности Верховного Совета Азербайджанской ССР.

Избирался депутатом Верховного Совета Азербайджанской ССР девятого и десятого созывов.

ЈЕКИЈАН

Витали Аркадјевич

80 нөмрәли
Хәзәр сечки даирәси

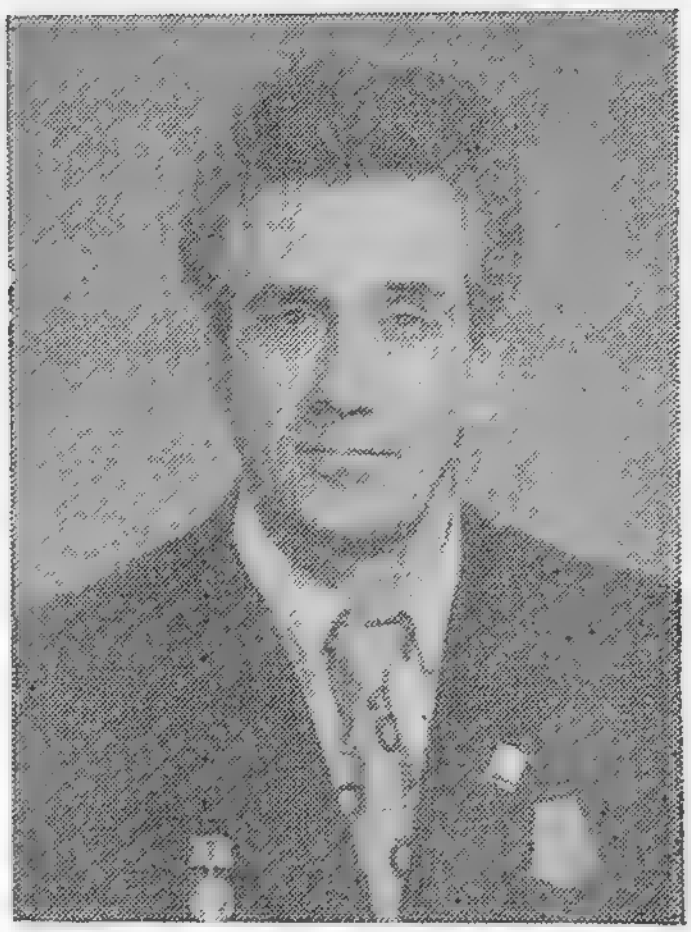

ЕГИЯН

Виталий Аркадьевич

Каспийский
избирательный округ № 80

1941-чи илдә анадан олмушдур, ермәнидир, битәрәфдир, орта ихтисас тәһсили вар. Азәрбајчан ССР әмәкдар сәмәрәләшдиричисидир.

Әмәк фәалијјәтинә 1960-чы илдән башламышдыр, 1968-чи илдән «Гырмызы Октјабр» Бакы Мебел Истеһсал Бирлији баш мүәссисәсинин харратыдыр.

Азәрбајчан ССР Али Совети Мандат комиссијасынын үзвүдүр.

☆

Родился в 1941 г., армянин, беспартийный, образование среднее специальное. Заслуженный рационализатор Азербайджанской ССР.

Трудовую деятельность начал с 1960 г., с 1968 г. столяр головного предприятия Бакинского производственного мебельного объединения «Красный Октябрь».

Член Мандатной комиссии Верховного Совета Азербайджанской ССР.

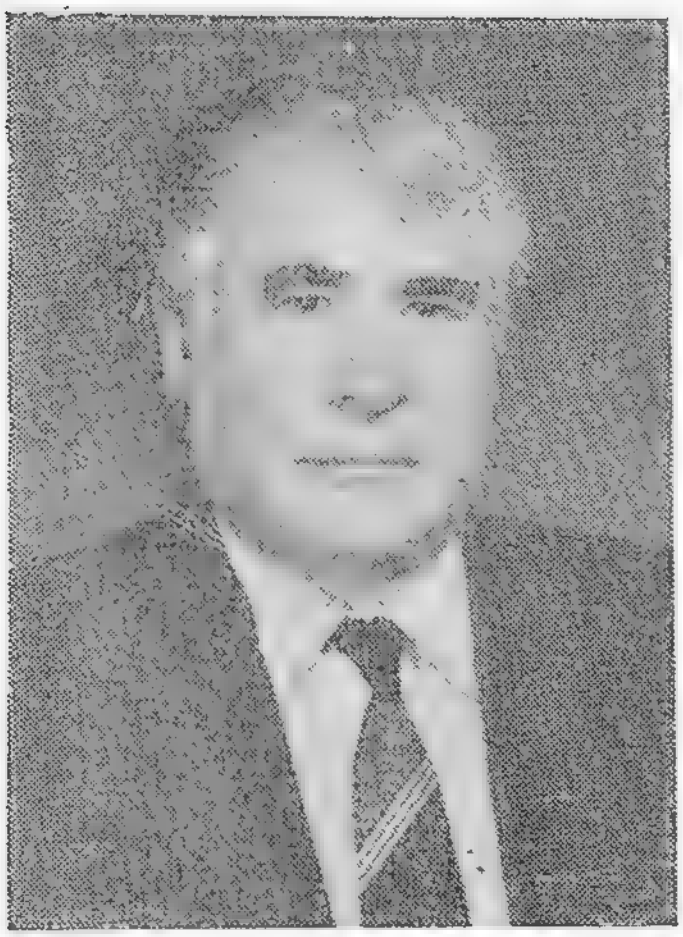

ЈӘҺЈАЈЕВ

Шаһсувар Әлијар оғлу

288 нөмрәли
Губадлы сечки даирәси

ЯХЬЯЕВ

Шахсувар Алияр оглы

Кубатлинский
избирательный округ № 288

1932-чи илдә анадан олмушдур, азәрбајчанлыдыр, 1962-чи илдән Сов.ИКП үзвүдүр, али тәһсили вар — С. Ағамалыоғлу адына Азәрбајчан Кәнд Тәсәррүфаты Институтуну вә Бакы Али Партија Мәктәбини битирмишдир.

1951-чи илдән Губадлы рајонунда колхозчу, лаборант, баш агроном, тәдарүк конторунун саһә мүфәттиши, Чәбрајыл рајонунда истеһсалат идарәсинин мүфәттиши олмушдур. 1964-чи илдән Губадлы Рајон Партија Комитәсинин тә'лиматчысы, шө'бә мүдири, рајон ичраијјә комитәси сәдринин мүавини, сијаси маариф кабинетинин мүдири, рајон халг нәзарәти комитәсинин сәдри, рајон партија комитәсинин икинчи катиби, Губадлы Рајон Халг Депутатлары Совети Ичраијјә Комитәсинин сәдри ишләмишдир. 1985-чи илдән Азәрбајчан КП Губадлы РК-ныи биринчи катибидир.

Азәрбајчан ССР Али Совети Ганунвericилик мүлаһизәләри комиссијасынын үзвүдүр.

☆

Родился в 1932 г., азербайджанец, член КПСС с 1962 г., образование высшее — окончил Азербайджанский сельскохозяйственный институт им. С. Агамалиоглы и Бакинскую Высшую партийную школу.

С 1951 г. колхозник, лаборант, главный агроном, участковый ревизор заготконторы в Кубатлинском районе, ревизор производственного управления в Джебраильском районе. С 1964 г. инструктор, заведующий отделом Кубатлинского райкома партии, зам. председателя райисполкома, заведующий кабинетом политпросвещения, председатель районного комитета народного контроля, второй секретарь райкома партии, председатель исполкома Кубатлинского районного Совета народных депутатов. С 1985 г. первый секретарь Кубатлинского РК КП Азербайджана.

Член Комиссии законодательных предположений Верховного Совета Азербайджанской ССР.

ЈУСИФОВА

Рөшан Әһмәд гызы

107 нөмрәли
Әһмәдли сечки даирәси

ЮСУФОВА

Рошан Ахмед кызы

Ахмедлинский
избирательный округ № 107

1940-чы илдә анадан олмушдур, азәрбајчанлыдыр, 1977-чи илдән Сов.ИКП үзвүдүр, орта ихтисас тәһсили вар.

1962-чи илдән Володарски адына тикиш фабрикинин тикишчиси, 1967-чи илдән Бакы радио заводунун гурашдырычы-чилингәри олмуш, һазырда тәнзимләјичисидир.

Азәрбајчан ССР Али Совети Рәјасәт Һеј'әтинин үзвүдүр.

Доггузунчу вә онунчу чагырыш Азәрбајчан ССР Али Советинин депутаты сечилмишдир.

☆

Родилась в 1940 г., азербайджанка, член КПСС с 1977 г., образование среднее специальное.

С 1962 г. швея швейной фабрики им. Володарского, с 1967 г. слесарь-сборщик, регулировщица Бакинского радиозавода.

Член Президиума Верховного Совета Азербайджанской ССР.

Избиралась депутатом Верховного Совета Азербайджанской ССР девятого и десятого созывов.

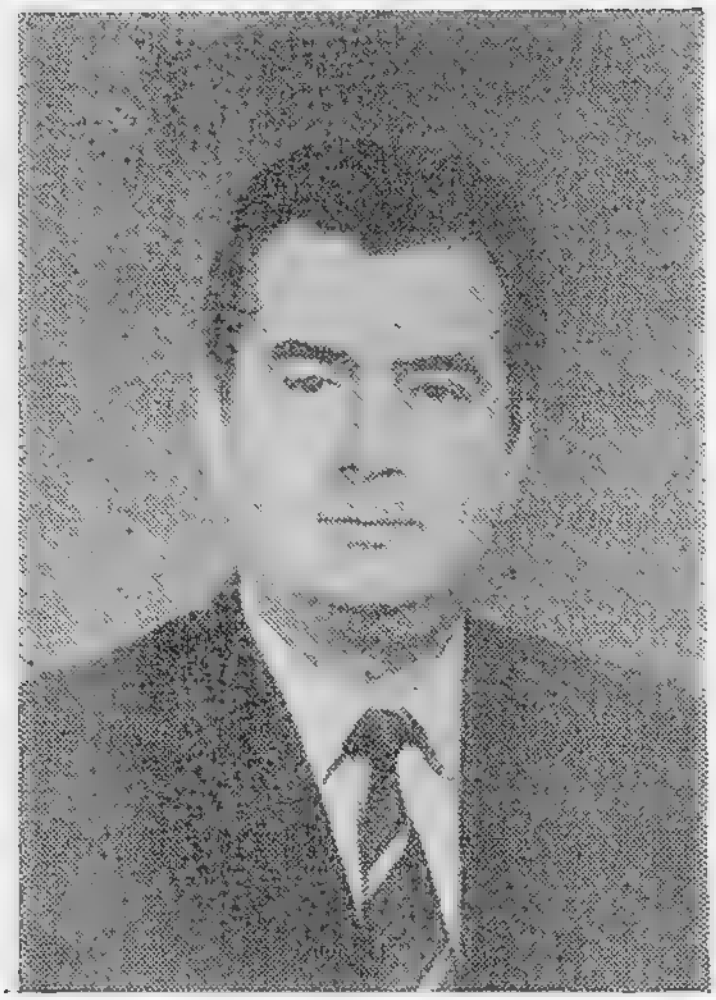

КАЗЫМОВ

Телман Мәммәд оғлу

163 нөмрәли
Бору-прокат сечки даирәси

КЯЗИМОВ

Тельман Мамед оглы

Трубопрокатный
избирательный округ № 163

1937-чи илдә анадан олмушдур, азәрбајчанлыдыр, 1963-чү илдән Сов.ИКП үзвүдүр, али тәһсили вар — Ч. Илдырым адына Азәрбајчан Политехник Институтуну битирмишдир.

1960-чы илдән Политехник Институту кафедрасының ассистенти, «Азәрсантехгурашдырма» Трести Бакы Гурашдырма Идарәсинин устасы, иш ичрачысы, груп рәһбәри, истеһсал-техника шө'бәсинин рәиси, идарәнин рәиси олмушдур. 1972-чи илдән Азәрбајчан ССР Баш Гурашдырма вә Хүсуси Тикинти Ишләри Идарәси рәисинин мүавини, 1976-чы илдән баш идарәнин рәиси вәзифәләриндә ишләмишдир. 1982-чи илдән Азәрбајчан ССР гурашдырма вә хүсуси тикинти ишләри назиридир.

Азәрбајчан КП Тәфтиш комиссијасынын үзвүдүр.

Онунчу чағырыш Азәрбајчан ССР Али Советинин депутаты сечилмишдир.

☆

Родился в 1937 г., азербайджанец, член КПСС с 1963 г., образование высшее — окончил Азербайджанский политехнический институт им. Ч. Ильдрыма.

С 1960 г. ассистент кафедры политехнического института, мастер, прораб, руководитель группы, начальник производственно-технического отдела, начальник Бакинского монтажного управления треста «Азсантехмонтаж». С 1972 г. заместитель, с 1976 г. начальник Главного управления монтажных и специальных строительных работ Азербайджанской ССР «Главазмонтажспецстрой». С 1982 г. министр монтажных и специальных строительных работ Азербайджанской ССР.

Член Ревизионной комиссии Компартии Азербайджана.

Избирался депутатом Верховного Совета Азербайджанской ССР десятого созыва.

КАЗЫМОВА

Зүријjə Һүсејн гызы

436 нөмрəли
Ордубад сечки даирəси

КЯЗИМОВА

Зурийя Гусейн кызы

Ордубадский
избирательный округ № 436

1958-чи илдə анадан олмушдур, азəрбајчанлыдыр, 1981-чи илдəн Сов.ИКП үзвүдүр, орта тəһсили вар.

1975-чи илдəн Ордубад барамаачма фабрикинин фəһləсидир.

Азəрбајчан ССР Али Совети Мədəнијjət комиссијасынын үзвүдүр.

☆

Родилась в 1958 г., азербайджанка, член КПСС с 1981 г., образование среднее.

С 1975 г. рабочая Ордубадской кокономотальной фабрики.

Член Комиссии по культуре Верховного Совета Азербайджанской ССР.

1361—14

КАЛИНИН
Владимир Григорјевич

106 нөмрәли
Фабрик сечки даирәси

КАЛИНИН
Владимир Григорьевич

Фабричный
избирательный округ № 106

1932-чи илдә анадан олмушдур, русдур, 1953-чү илдән Сов.ИКП үзвүдүр, али тәһсили вар — С. М. Киров адына Азәрбајчан Дөвләт Университетини вә Һәрби Дәниз Сијаси Мәктәбини битирмишдир. Контр-адмиралдыр.

1951-чи илдән ССРИ Силаһлы Гүввәләриндә хидмәт едир. Гырмызы Бајраг орденли Хәзәр Донанмасы Һәрби Шурасынын үзвү, сијаси шө'бәсинин рәисидир.

Азәрбајчан ССР Али Совети Гадынларын әмәји вә мәишәти, аналары вә ушаглары мүһафизә комиссијасынын үзвүдүр.

☆

Родился в 1932 г., русский, член КПСС с 1953 г., образование высшее — окончил Азербайджанский государственный университет им. С. М. Кирова и Военно-морское политическое училище. Контр-адмирал.

С 1951 г. служит в Вооруженных Силах СССР. Член Военного Совета — начальник политического отдела Краснознаменной Каспийской флотилии.

Член Комиссии по вопросам труда и быта женщин, охраны материнства и детства Верховного Совета Азербайджанской ССР.

КАРАМАНЈАН

Кенја Михајловна

415 нөмрәли
Мәдрәсә сечки даирәси

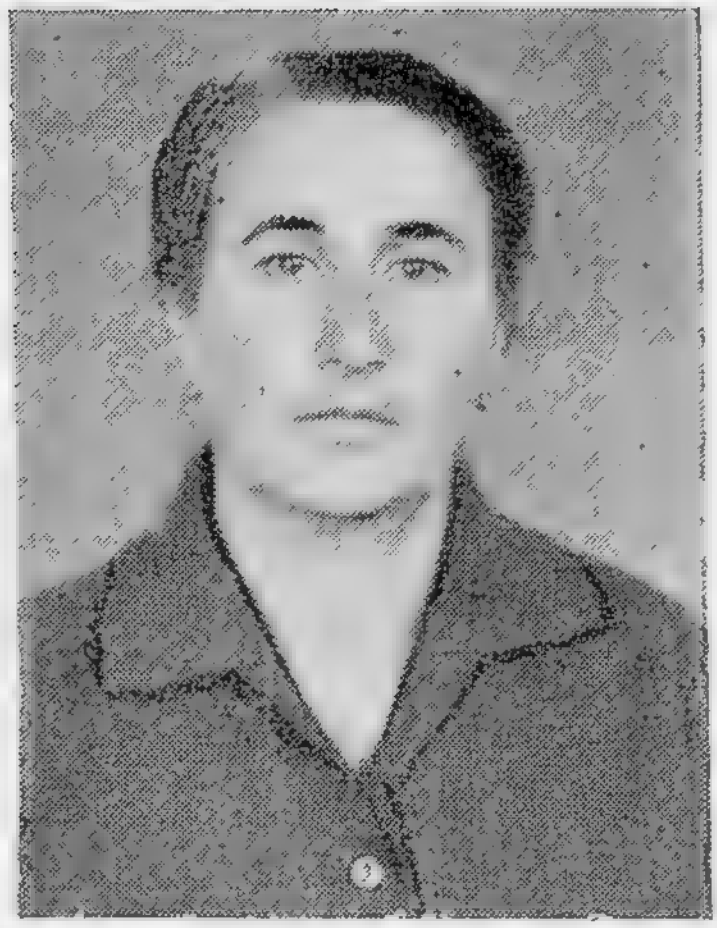

КАРАМАНЯН

Геня Михайловна

Матрасинский
избирательный округ № 415

1940-чы илдә анадан олмушдур, ермәнидир, битәрәфдир, орта тәһсили вар.

1960-чы илдән Шамахы рајонундакы «Правда» совхозунун фәһләсидир.

Азәрбајчан ССР Али Совети Халг маарифи вә елм комиссијасынын үзвүдүр.

☆

Родилась в 1940 г., армянка, беспартийная, образование среднее.

С 1960 г. рабочая совхоза «Правда» Шемахинского района.

Член Комиссии по народному образованию и науке Верховного Совета Азербайджанской ССР.

КАРАПЕТЈАН

Лаура Чаваншировна

447 нөмрәли
Арутјунагомер сечки даирәси

КАРАПЕТЯН

Лаура Джаваншировна

Арутюнагомерский
избирательный округ № 447

1952-чи илдә анадан олмушдур, ермәнидир, 1981-чи илдән Сов.ИКП үзвүдүр, орта тәһсили вар.

1968-чи илдән Мардакерт рајонундакы С. Шаумјан адына совхозун түтүнчүсүдүр.

Азәрбајчан ССР Али Совети Мәдәнијјәт комиссијасынын үзвүдүр.

Онунчу чағырыш Азәрбајчан ССР Али Советинин депутаты сечилмишдир.

☆

Родилась в 1952 г., армянка, член КПСС с 1981 г., образование среднее.

С 1968 г. табаковод совхоза им. С. Шаумяна Мардакертского района.

Член Комиссии по культуре Верховного Совета Азербайджанской ССР.

Избиралась депутатом Верховного Совета Азербайджанской ССР десятого созыва.

КӘРИМОВ

Әһәд Әли оғлу

372 нөмрәли
Гарадағлы сечки даирәси

КЕРИМОВ

Ахад Али оглы

Карадаглинский
избирательный округ № 372

1940-чы илдә анадан олмушдур, азәрбаҹчанлыдыр, 1960-чы илдән Сов.ИКП үзвүдүр, али тәһсили вар — С. М. Киров адына Азәрбаҹчан Дөвләт Университетини вә Сов.ИКП МК јанында Али Партија Мәктәбини битирмишдир.

1957—1966-чы илләрдә колхозчу, кәнд мәктәбләриндә мүәллим, тәләбә, университет комсомол комитәси катибинин мүавини олмушдур. 1966—1975-чи илләрдә Бакы орта хүсуси интернат мәктәбинин тәрбиҹәчиси, директор мүавини, Азәрбаҹчан Педагожи Институту Степанакерт филиалынын мүәллими, Азәрбаҹчан ЛККИ Дағлыг Гарабаг Вилајәт Комитәсинин икинчи катиби, Шуша Рајон Халг Депутатлары Совети Ичранҹјә Комитәсинин сәдри, 1975-чи илдән Шуша Рајон Партија Комитәсинин биринчи катиби, 1980-чи илдән Азәрбаҹчан КП Лачын РК-ның биринчи катиби ишләмишдир. 1981-чи илдән Учар РК-нын биринчи катибидир.

Азәрбаҹчан ССР Али Совети Енеркетика комиссијасынын үзвүдүр.

Азәрбаҹчан КП МК үзвлүҹүнә намизәддир.

Онунчу чағырыш Азәрбаҹчан ССР Али Советинин депутаты сечилмишдир .

☆

Родился в 1940 г., азербайджанец, член КПСС с 1960 г., образование высшее — окончил Азербайджанский государственный университет им. С. М. Кирова и Высшую партийную школу при ЦК КПСС.

В 1957—1966 гг. колхозник, учитель в сельских школах, студент, зам. секретаря комитета комсомола университета. В 1966—1975 гг. воспитатель, зам. директора Бакинской средней специальной школы-интерната, преподаватель Степанакертского филиала Азербайджанского педагогического института, второй секретарь Нагорно-Карабахского обкома ЛКСМ Азербайджана, председатель исполнительного комитета Шушинского районного Совета народных депутатов. С 1975 г. первый секретарь Шушинского райкома партии, с 1980 г. первый секретарь Лачинского. а с 1981 г. — первый секретарь Уджарского РК КП Азербайджана.

Член Комиссии по энергетике Верховного Совета Азербайджанской ССР.

Кандидат в члены ЦК КП Азербайджана.

Избирался депутатом Верховного Совета Азербайджанской ССР десятого созыва.

КӘРИМОВ

Мансыр Паша оглу

275 нөмрәли
Дәлиməммәдли сечки даирәси

КЕРИМОВ

Мансыр Паша оглы

Далимамедлинский
избирательный округ № 275

1930-чу илдә анадан олмушдур, азәрбајчанлыдыр, 1954-чү илдән Сов.ИКП үзвүдүр, али тәһсили вар — С. Агамалыоглу адына Азәрбајчан Кәнд Тәсәрруфаты Институтуну битирмишдир. Сосиалист Әмәји Гәһрәманыдыр.

1946-чы илдән колхозчу, МТС-ин тракторчусу олмушдур, 1963-чү илдән Гасым Исмајылов рајонундакы К. Маркс адына колхозун бригадиридир.

Азәрбајчан ССР Али Совети Мандат комиссијасынын үзвүдүр.

Сәккизинчи, доггузунчу вә онунчу чағырыш ССРИ Али Советинин депутаты сечилмишдир.

☆

Родился в 1930 г., азербайджанец, член КПСС с 1954 г., образование высшее — окончил Азербайджанский сельскохозяйственный институт им. С. Агамалиоглы. Герой Социалистического Труда.

С 1946 г. колхозник, тракторист МТС, с 1963 г. бригадир колхоза им. К. Маркса Касум-Исмаиловского района.

Член Мандатной комиссии Верховного Совета Азербайджанской ССР.

Избирался депутатом Верховного Совета СССР восьмого, девятого и десятого созывов.

КӘРИМОВ

Раһиб Мирзәхан оғлу

222 нөмрәли
Ханәкаһ сечки даирәси

КЕРИМОВ

Рахиб Мирзахан оглы

Ханагяхский
избирательный округ № 222

1961-чи илдә анадан олмушдур, азәрбајчанлыдыр, ҮИЛККИ үзвүдүр, орта тәһсили вар.

1978-чи илдән Чәлилабад рајонундакы Бәхтијар адына совхозда фәһлә ишләмиш, һазырда һәмин совхозун тракторчусудур.

Азәрбајчан ССР Али Совети Гадынларын әмәји вә мәишәти, аналары вә ушаглары мүһафизә комиссијасынын үзвүдүр.

☆

Родился в 1961 г., азербайджанец, член ВЛКСМ, образование среднее.

С 1978 г. рабочий, тракторист совхоза им. Бахтияра Джалилабадского района.

Член Комиссии по вопросам труда и быта женщин, охраны материнства и детства Верховного Совета Азербайджанской ССР.

КӘРИМОВ

Халид Һачыбаба оғлу

220 нөмрәли
Чәлилабад сечки даирәси

КЕРИМОВ

Халид Гаджи Баба оглы

Джалилабадский
избирательный округ № 220

1930-чу илдә анадан олмушдур, азәрбајчанлыдыр, 1953-чү илдән Сов.ИКП үзвүдүр, али тәһсили вар — М. Әзизбәјов адына Азәрбајчан Сәнаје Институтуну битирмишдир.

1949-чу илдән Абшерон Нефт Кәшфиҹјаты Трестиндә техник, Азәрнефттикинтикәшфиҹјат, Азәрнефттикинти трестләриндә мүһәндис, бөјүк мүһәндис, 26 Бакы комиссары адына НГЧИ-дә техник олмушдур. 1955-чи илдән рајон партија комитәсинин тә'лиматчысы, Бакы Шәһәр Партија Комитәси сәнаје вә нәглиҹјат шө'бәсинин тә'лиматчысы, мүдир мүавини вә мүдири вәзифәләриндә ишләмишдир. 1974-чү илдән Азәрбајчан КП Мингәчевир Шәһәр Комитәсинин биринчи катиби олмушдур. 1979-чу илдән Азәрбајчан ССР Дөвләт Кәнд Тәсәррүфаты Истеһсал-Техники Тә'минат Комитәсинин сәдридир.

Азәрбајчан КП МК үзвлүҹүнә намизәддир.

Доггузунчу вә онунчу чағырыш Азәрбајчан ССР Али Советинин депутаты сечилмишдир.

☆

Родился в 1930 г., азербайджанец, член КПСС с 1953 г., образование высшее — окончил Азербайджанский индустриальный институт им. М. Азизбекова.

С 1949 г. техник треста «Апшероннефтеразведка», инженер, старший инженер трестов «Азнефтестройразведка», «Азнефтестрой», техник НГДУ им. 26 бакинских комиссаров. С 1955 г. инструктор райкома партии, инструктор, зам. заведующего, заведующий отделом промышленности и транспорта Бакинского городского комитета партии. С 1974 г. первый секретарь Мингечаурского ГК КП Азербайджана, с 1979 г. председатель Госкомитета Азербайджанской ССР по производственно-техническому обеспечению сельского хозяйства.

Кандидат в члены ЦК КП Азербайджана.

Избирался депутатом Верховного Совета Азербайджанской ССР девятого и десятого созывов.

КӘРИМОВ

Шакир Кәрим оғлу

122 нөмрәли
Јевлах Биринчи шәһәр сечки
даирәси

КЕРИМОВ

Шакир Керим оглы

Евлахский Первый городской
избирательный округ № 122

1936-чы илдә анадан олмушдур, азәрбајчанлыдыр, 1961-чи илдән Сов.ИКП үзвүдүр, али тәһсилли вар — М. Әзизбәјов адына Азәрбајчан Сәнаје Институтуну битирмишдир.

1958-чи илдән «Әзизбәјовнефт» НГЧИ-дә оператор, Бакы Шәһәр Комсомол Комитәсинин тә'лиматчысы, Әзизбәјов Рајон Комсомол Комитәсинин биринчи катиби, Азәрбајчан ЛККИ МК тәләбә кәнчләр шө'бәсинин мүдири, Бакы Комитәсинин биринчи катиби вәзифәләриндә ишләмишдир. 1965-чи илдән дөвләт тәһлүкәсизлији органларында хидмәт етмишдир. 1969-чу илдән Азәрбајчан ССР Назирләр Советинин баш референти, Азәрбајчан КП МК партија-тәшкилат иши шө'бәсинин инспектору, 1971-чи илдән Азәрбајчан КП Ленин РК-нын биринчи катиби олмушдур. 1979-чу илдән Азәрбајчан ССР автомобил нәглијјаты назиридир.

Азәрбајчан КП Тәфтиш комиссијасынын үзвүдүр.

Сәккизинчи, доггузунчу вә онунчу чағырыш Азәрбајчан ССР Али Советинин депутаты сечилмишдир.

☆

Родился в 1936 г., азербайджанец, член КПСС с 1961 г., образование высшее — окончил Азербайджанский индустриальный институт им. М. Азизбекова.

С 1958 г. оператор НГДУ «Азизбековнефть», инструктор Бакинского горкома, первый секретарь Азизбековского райкома комсомола, заведующий студенческим отделом ЦК, первый секретарь БК ЛКСМ Азербайджана. С 1965 г. служил в органах государственной безопасности, с 1969 г. ст. референт Совета Министров Азербайджанской ССР, инспектор Отдела оргпартработы ЦК КП Азербайджана. С 1971 г. первый секретарь Ленинского РК КП Азербайджана, с 1979 г. министр автомобильного транспорта Азербайджанской ССР.

Член Ревизионной комиссии Компартии Азербайджана.

Избирался депутатом Верховного Совета Азербайджанской ССР восьмого, девятого и десятого созывов.

КИРСАНОВ

Јаков Михајлович

234 нөмрәли
Дәвәчи-Јеникәнд сечки даирәси

КИРСАНОВ

Яков Михайлович

Дивичинский-Еникендский
избирательный округ № 234

1907-чи илдә анадан олмушдур, русдур, 1928-чи илдән Сов.ИКП үзвүдүр, али тәһсили вар — Сов.ИКП МК јанында Али Партија Мәктәбини битирмишдир.

1919—1925-чи илләрдә муздурлуг етмишдир. 1925—1939-чу илләрдә комсомол, партија вә һәмкарлар иттифагы ишиндә чалышмышдыр. 1940-чы илдән 1953-чү илədәк Бакы Шәһәр Партија Комитәси тәблигат вә тәшвигат шө'бәсинин тә'лиматчысы, мүдир мүавини, Гафгаз Нефт Сәнајеси Фәһләләри Һәмкарлар Иттифагы МК-ныи сәдри, Азәрбајчан КП МК тәблигат вә тәшвигат шө'бәси мүдиринин мүавини, Бакы Шәһәр Партија Комитәсинин катиби, икинчи катиби, Азәрбајчан КП МК-ныи шө'бә мүдири, Бакы Вилајәт Иҹранҹыә Комитәсинин катиби, 1953—1959-чу илләрдә республика Назирләр Советинин шө'бә рәиси, Дөвләт План Комитәси шө'бә мүдиринин мүавини, Азәрбајчан Сәнәт Кооперасијасы Шурасы сәдринин мүавини, Азәрбајчан ССР Назирләр Совети сәдринин катиблијинин мүдири олмушдур. 1959-чу илдән Азәрбајчан КП МК үмуми шө'бәсинин мүдиридир.

Азәрбајчан КП МК үзвүдүр.

Үчүнчү чағырыш ССРИ Али Советинин, икинчи, сәккизинчи, доггузунчу вә онунчу чағырыш Азәрбајчан ССР Али Советинин депутаты сечилмишдир.

☆

Родился в 1907 г., русский, член КПСС с 1928 г., образование высшее — окончил ВПШ при ЦК КПСС.

В 1919—1925 гг. батрак. В 1925—1939 гг. на комсомольской, партийной и профсоюзной работе. С 1940 г. по 1953 г. инструктор, зам. заведующего отделом пропаганды и агитации Бакинского горкома партии, председатель ЦК профсоюза рабочих нефтяной промышленности Кавказа, зам. заведующего Отделом пропаганды и агитации ЦК КП Азербайджана, секретарь, второй секретарь Бакинского горкома партии, зав. отделом ЦК КП Азербайджана, секретарь Бакоблисполкома. В 1953—1959 гг. начальник отдела Совета Министров, зам. зав. отделом Госплана республики, зам. председателя Азпромсовета, зав. секретариатом Председателя Совета Министров Азербайджанской ССР. С 1959 г. зав. Общим отделом ЦК КА Азербайджана.

Член ЦК КП Азербайджана.

Избирался депутатом Верховного Совета СССР третьего созыва и депутатом Верховного Совета Азербайджанской ССР второго, восьмого, девятого и десятого созывов.

КНЈАЗЕВА

Иннаида Василјевна

Меһди Һүсејнзадә адына 37 нөмрәли сечки даирәси

КНЯЗЕВА

Иннаида Васильевна

Имени Мехти Гусейнзаде избирательный округ № 37

1937-чи илдә анадан олмушдур, русдур, 1971-чи илдән Сов.ИКП үзвүдүр, орта ихтисас тәһсили вар.

1960-чы илдән тикишчи, тә'лиматчы-тәјјарәчи, икинчи пилот ишләмишдир. 1970-чи илдән Азәрбајчан Мүлки Авиасија Идарәси Забрат мүәссисәсинин тәјјарәчисидир.

Азәрбајчан ССР Али Совети Нәглијјат вә рабитә комиссијасынын үзвүдүр.

☆

Родилась в 1937 г., русская, член КПСС с 1971 г., образование среднее специальное.

С 1960 г. швея, инструктор-летчик, второй пилот самолета. С 1970 г. пилот Забратского предприятия Азербайджанского управления гражданской авиации.

Член Комиссии по транспорту и связи Верховного Совета Азербайджанской ССР.

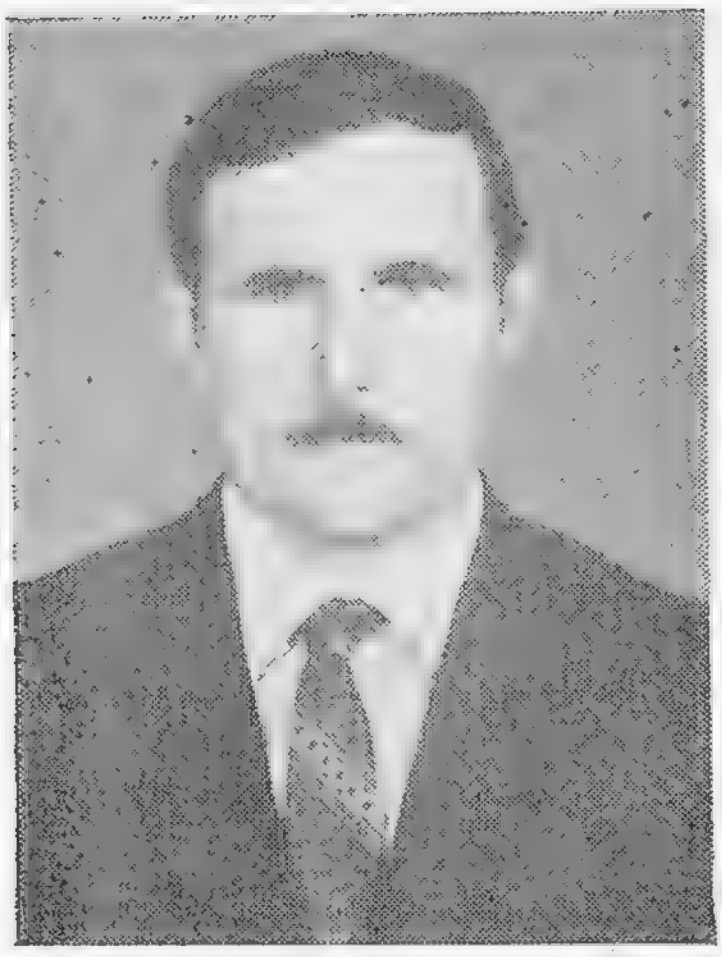

КОВХАЈЕВ

Јусуп Рамазан оғлу

207 нөмрәли
Газма сечки даирәси

КОВХАЕВ

Юсуп Рамазан оглы

Казминский
избирательный округ № 207

1949-чу илдә анадан олмушдур, азәрбајчанлыдыр, битәрәфдир, орта тәһсили вар.

1966-чы илдән комбинатда фәһлә ишләмиш, һазырда Балакән рајонундакы «Коммунизм» колхозунун механизаторудур.

Азәрбајчан ССР Али Совети Аграр-сәнаје комплекси комиссијасынын үзвүдүр.

☆

Родился в 1949 г., азербайджанец, беспартийный, образование среднее.

С 1966 г. рабочий комбината, механизатор колхоза «Коммунизм» Белоканского района.

Член Комиссии по агропромышленному комплексу Верховного Совета Азербайджанской ССР.

КОЖЕВНИКОВА

Марија Николајевна

414 нөмрәли
Чухурҹурд сечки даирәси

КОЖЕВНИКОВА

Мария Николаевна

Чухурдюрдский
избирательный округ № 414

1940-чы илдә анадан олмушдур, русдур, 1969-чу илдән Сов.ИКП үзвүдүр, али тәһсилли вар — Бакы Али Партија Мәктәбини битирмишдир.

1957-чи илдән Шамахы рајонундакы Илич адына колхозун кассири, мүһасиб көмәкчиси, баш мүһасиби, кәнд Совети иҹраиҹә комитәсинин сәдри ишләмишдир. 1971-чи илдән Илич адына колхозун идарә һеј'әтинин сәдридир.

☆

Родилась в 1940 г., русская, член КПСС с 1969 г., образование высшее — окончила Бакинскую высшую партийную школу.

С 1957 г. кассир, пом. бухгалтера, главный бухгалтер колхоза им. Ильича, председатель исполкома сельсовета, с 1971 г. председатель правления колхоза им. Ильича Шемахинского района.

КОЛТУНОВА

Галина Борисовна

66 нөмрәли
Басин сечки даирәси

КОЛТУНОВА

Галина Борисовна

Басинский
избирательный округ № 66

1918-чи илдә анадан олмушдур, русдур, 1945-чи илдән Сов.ИКП үзвүдүр, орта ихтисас тәһсили вар. Азәрбајчан ССР халг артистидир.

1940-чы илдән Бакы Рус Драм Театрынын, 1949-чу илдән исә Вилнүс Рус Драм Театрынын актрисасы олмушдур. 1952-чи илдән С. Вургун адына Азәрбајчан Дөвләт Рус Драм Театрынын актрисасыдыр.

Азәрбајчан ССР Али Совети Мәдәнијјәт комиссијасынын үзвүдүр.

Онунчу чағырыш Азәрбајчан ССР Али Советинин депутаты сечилмишдир.

☆

Родилась в 1918 г., русская, член КПСС с 1945 г., образование среднее специальное. Народная артистка Азербайджанской ССР.

С 1940 г. актриса Бакинского русского драматического театра, с 1949 г. актриса Вильнюсского русского драматического театра, с 1952 г. актриса Азербайджанского государственного русского драматического театра им. С. Вургуна.

Член Комиссии по культуре Верховного Совета Азербайджанской ССР.

Избиралась депутатом Верховного Совета Азербайджанской ССР десятого созыва.

КӨЧӘРЛИ

Тофиг Гасым оғлу

206 нөмрәли
Балакән сечки даирәси

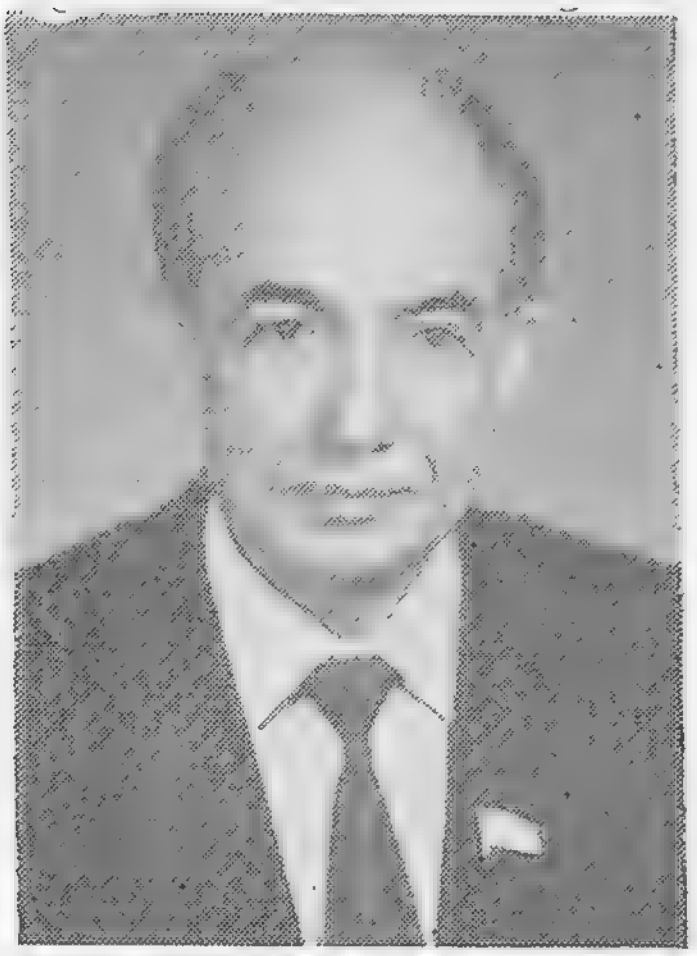

КОЧАРЛИ

Тофик Касум оглы

Белоканский
избирательный округ № 206

1929-чу илдә анадан олмушдур, азәрбајчанлыдыр, 1949-чу илдән Сов.ИКП үзвүдүр, али тәһсили вар — С. М. Киров адына Азәрбајчан Дөвләт Университетини битирмишдир. Тарих елмләри доктору, профессор, Азәрбајчан ССР ЕА мүхбир үзвүдүр.

1950-чи илдән республиканын мүхтәлиф али мәктәбләриндә баш мүәллим, кафедра мүдири, мүәллим олмушдур. 1957-чи илдән Сов.ИКП МК јанында Марксизм-Ленинизм Институту Азәрбајчан филиалынын баш елми ишчиси, 1965-чи илдән Бакы Али Партија Мәктәбинин кафедра мүдири ишләмишдир. 1972-чи илдән Бакы Али Партија Мәктәбинин ректорудур.

Азәрбајчан ССР Али Совети Халг маарифи вә елм комиссијасынын үзвүдүр.

Азәрбајчан КП МК үзвлүјүнә намизәддир.

Онунчу чағырыш Азәрбајчан ССР Али Советинин депутаты сечилмишдир.

☆

Родился в 1929 г., азербайджанец, член КПСС с 1949 г., образование высшее — окончил Азербайджанский государственный университет им. С. М. Кирова. Доктор исторических наук, профессор, член-корреспондент АН Азербайджанской ССР.

С 1950 г. старший преподаватель, зав. кафедрой, преподаватель в разных вузах республики. С 1957 г. старший научный сотрудник Азербайджанского филиала ИМЛ при ЦК КПСС. С 1965 г. заведующий кафедрой, а с 1972 г. ректор Бакинской высшей партийной школы.

Член Комиссии по народному образованию и науке Верховного Совета Азербайджанской ССР.

Кандидат в члены ЦК КП Азербайджана.

Избирался депутатом Верховного Совета Азербайджанской ССР десятого созыва.

КУДАШКИН

Фјодор Давыдович

319 нөмрәли
Порт-Илич сечки даирәси

КУДАШКИН

Федор Давыдович

Порт-Ильичевский
избирательный округ № 319

1924-чү илдә анадан олмушдур, русдур, 1944-чү илдән Сов.ИКП үзвүдүр, али тәһсили вар — Тачикистан Дөвләт Университетини битирмишдир. Кенерал-мајордур.

1943-чү илдән Совет Ордусунда хидмәт етмишдир, Бөјүк Вәтән мүһарибәсинин иштиракчысыдыр. 1947-чи илдән Дөвләт Тәһлүкәсизлији Комитәси органларында гуллуг едир, 1980-чи илдән Азәрбајчан ССР Дөвләт Тәһлүкәсизлији Комитәси сәдринин биринчи мүавинидир.

Азәрбајчан ССР Али Совети Ганунверичилик мүлаһизәләри комиссијасынын үзвүдүр.

Азәрбајчан КП МК үзвлүјүнә намизәддир.

☆

Родился в 1924 г., русский, член КПСС с 1944 г., образование высшее — окончил Таджикский государственный университет. Генерал-майор.

С 1943 г. служил в Советской Армии, участник Великой Отечественной войны. С 1947 г. служит в органах КГБ, с 1980 г. первый заместитель председателя КГБ Азербайджанской ССР.

Член Комиссии законодательных предположений Верховного Совета Азербайджанской ССР.

Кандидат в члены ЦК КП Азербайджана.

КУЗИБАБАШВИЛИ

Софја Павловна

276 нөмрәли
Гах сечки даирәси

КУЗИБАБАШВИЛИ

Софья Павловна

Кахский
избирательный округ № 276

1940-чы илдә анадан олмушдур, күрчүдүр, битәрәфдир, натамам орта тәһсили вар.

1963-чү илдән Гах рајонундакы Низами адына колхозун түтүнчүсүдүр. Азәрбајчан ССР Али Совети Сәнаје комиссијасынын үзвүдүр.

☆

Родилась в 1940 г., грузинка, беспартийная, образование неполное среднее.

С 1963 г. табаковод колхоза им. Низами Кахского района.

Член Комиссии по промышленности Верховного Совета Азербайджанской ССР.

1361—15

ЛАДИНА
Инна Борисовна

39 нөмрәли
Әрәблински сечки даирәси

1961-чи илдә анадан олмушдур, русдур, ҮИЛККИ үзвүдүр, орта ихтисас тәһсили вар.

1978-чи илдән Бакы һесаблама техникасына техники хидмәт вә онун тә'мири заводунун тә'мирчи-чилиникәри, мүһасиби, електрик механики шакирди ишләмиш, һазырда исә електрик механикидир.

Азәрбајчан ССР Али Совети Халг истеһлакы маллары вә әһалијә хидмәт комиссијасынын үзвүдүр.

ЛАДИНА
Инна Борисовна

Араблинский
избирательный округ № 39

☆

Родилась в 1961 г., русская, член ВЛКСМ, образование среднее специальное.

С 1978 г. слесарь-ремонтник, бухгалтер, ученик электромеханика, электромеханик Бакинского завода по техническому обслуживанию и ремонту вычислительной техники.

Член Комиссии по товарам народного потребления и услугам населению Верховного Совета Азербайджанской ССР.

ЛЕТУЧАЈА

Лариса Константиновна

133 нөмрәли
Кировабад-Орчоникидзе сечки
даирәси

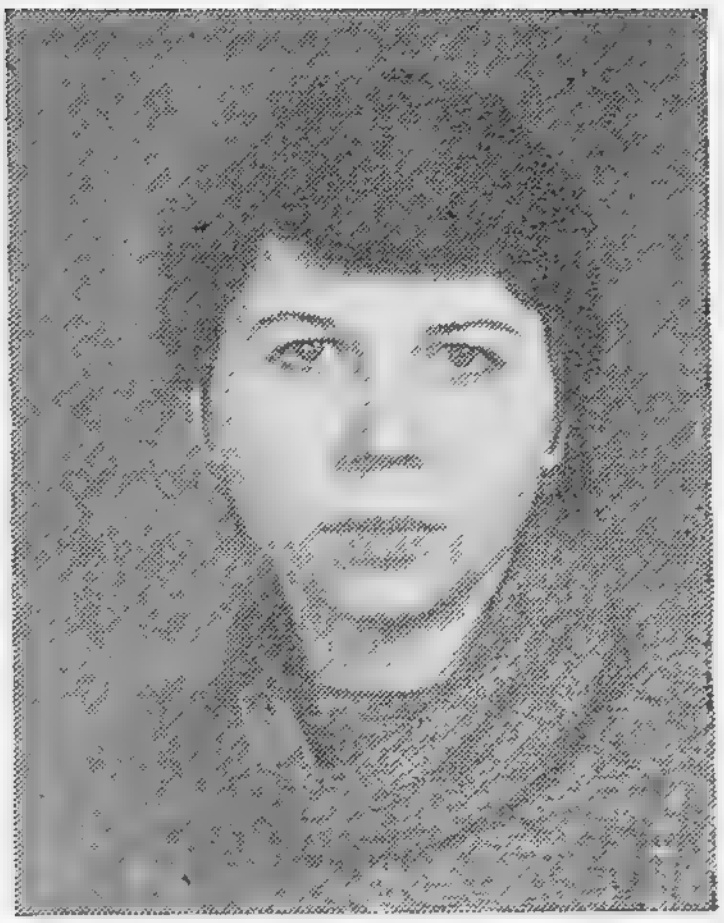

ЛЕТУЧАЯ

Лариса Константиновна

Кировабадский-Орджоникидзевский
избирательный округ № 133

1960-чы илдә анадан олмушдур, русдур, ҮИЛККИ үзвүдүр, орта тәһсили вар.

1977-чи илдән Кировабад чиһазгајырма заводунун һиссәләр сынагчысыдыр.

Азәрбајчан ССР Али Совети Сәһијјә вә сосиал тә'минат комиссијасынын үзвүдүр.

☆

Родилась в 1960 г., русская, член ВЛКСМ, образование среднее.

С 1977 г. испытатель деталей Кировабадского приборостроительного завода.

Член Комиссии по здравоохранению и социальному обеспечению Верховного Совета Азербайджанской ССР.

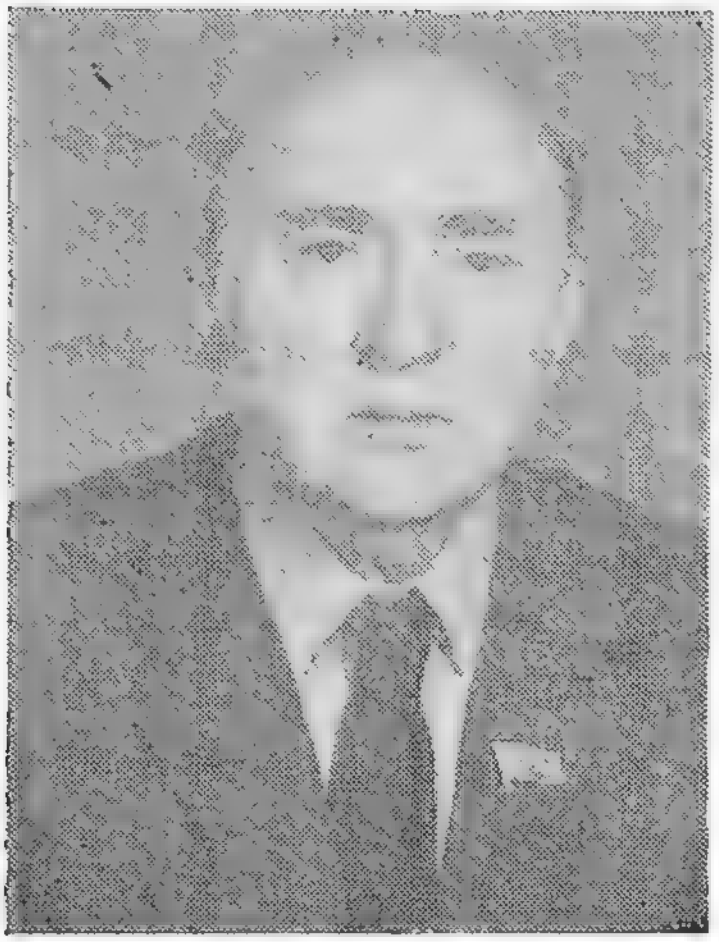

ЛӘМБӘРАНСКИ

Әлиш Чәмилович

Рүстәм Рүстәмов адына 81 нөмрәли сечки даирәси

ЛЕМБЕРАНСКИЙ

Алиш Джамилевич

Имени Рустама Рустамова избирательный округ № 81

1914-чү илдә анадан олмушдур, азәрбајчанлыдыр, 1944-чү илдән Сов.ИКП үзвүдүр, али тәһсили вар — М. Әзизбәјов адына Азәрбајчан Сәнаје Институтуну битирмишдир. ССРИ Дөвләт мүкафаты лауреаты, Азәрбајчан ССР әмәкдар мүһәндисидир.

1935—1943-чү илләрдә Чапаридзе адына заводун техники, оператор көмәкчиси, мүһәндиси, сех рәисинин мүавини, баш мүһәндиси олмуш, Совет Ордусунда хидмәт етмишдир, Бөјүк Вәтән мүһарибәсинин иштиракчысыдыр. 1943-чү илдән нефтајырма сәнајесиндә чалышмышдыр. Заводун баш мүһәндиси, директору, Бакы Нефтајырма Заводлары Трестинин мүдири, Азәрбајчан Нефтајырма Заводлары Бирлијинин рәиси, республика нефт сәнајеси назирлијинин мүавини вәзифәләриндә ишләмишдир. 1959—1966-чы илләрдә Бакы Шәһәр Ичраијјә Комитәсинин сәдри, 1966-чы илдән ССРИ Назирләр Совети јанында Баш Микробиолокија Сәнајеси Идарәси рәисинин биринчи мүавини олмушдур. 1970-чи илдән Азәрбајчан ССР Назирләр Совети сәдринин мүавинидир.

Азәрбајчан КП МК үзвүдүр.

Үчүнчү, бешинчи, алтынчы, сәккизинчи, доггузунчу вә онунчу чағырыш Азәрбајчан ССР Али Советинин депутаты сечилмишдир.

☆

Родился в 1914 г., азербайджанец, член КПСС с 1944 г., образование высшее — окончил Азербайджанский индустриальный институт им. М. Азизбекова. Лауреат Государственной премии СССР. Заслуженный инженер Азербайджанской ССР.

В 1935—1943 гг. техник, пом. оператора, инженер, зам. начальника цеха, главный инженер завода им. Джапаридзе, служил в Советской Армии, участник Великой Отечественной войны. С 1943 г. работал в нефтеперерабатывающей промышленности: главным инженером, директором завода, управляющим трестом «Бакнефтезаводы», начальником объединения «Азнефтезаводы», заместителем министра нефтяной промышленности республики. В 1959—1966 гг. председатель Бакгорисполкома. С 1966 г. первый заместитель начальника Главного управления микробиологической промышленности при Совете Министров СССР. С 1970 г. заместитель Председателя Совета Министров Азербайджанской ССР.

Член ЦК КП Азербайджана.

Избирался депутатом Верховного Совета Азербайджанской ССР третьего, пятого, шестого, восьмого, девятого и десятого созывов.

ЛИСИНА

Вероника Константиновна

8 нөмрәли
Дәнизкәнары сечки даирәси

ЛИСИНА

Вероника Константиновна

Приморский
избирательный округ № 8

1960-чы илдә анадан олмушдур, русдур, ҮИЛККИ үзвүдүр, орта тәһсили вар.

1976-чы илдән Әли Бајрамов адына Бакы Тикиш Истеһсал Бирлијинин тикишчисидир.

Азәрбајчан ССР Али Совети Халг истеһлакы маллары вә әһалијә хидмәт комиссијасынын үзвүдүр.

☆

Родилась в 1960 г., русская, член ВЛКСМ, образование среднее.

С 1976 г. швея Бакинского производственного швейного объединения им. Али Байрамова.

Член Комиссии по товарам народного потребления и услугам населению Верховного Совета Азербайджанской ССР.

ЛУНИН

Анатоли Иванович

13 нөмрәли
Бухта сечки даирәси

ЛУНИН

Анатолий Иванович

Бухтинский
избирательный округ № 13

1937-чи илдә анадан олмушдур, русдур, битәрәфдир, орта тәһсили вар.

1963-чү илдән Донетск вилајәти шахтасында токар, газмачы олмушдур. 1964-чү илдән Хәзәр Кәмичилик Идарәсинин кәмиләриндә токар-моторчу ишләјир.

Азәрбајчан ССР Али Совети Харичи ишләр комиссијасынын үзвүдүр.

Онунчу чағырыш Азәрбајчан ССР Али Советинин депутаты сечилмишдир.

☆

Родился в 1937 г., русский, беспартийный, образование среднее.

С 1963 г. токарь, забойщик на шахте в Донецкой области. С 1964 г. токарь-моторист на судах Каспийского морского пароходства.

Член Комиссии по иностранным делам Верховного Совета Азербайджанской ССР.

Избирался депутатом Верховного Совета Азербайджанской ССР десятого созыва.

МАГОМАЈЕВ

Мүслүм Мәһәммәдович

403 нөмрәли
Планкәнд сечки даирәси

МАГОМАЕВ

Муслим Магомедович

Планкендский
избирательный округ № 403

1942-чи илдә анадан олмушдур, азәрбајҹанлыдыр, битәрәфдир, али тәһсилли вар — Ү. Һачыбәјов адына Азәрбајҹан Дөвләт Консерваторијасыны битирмишдир. ССРИ вә Азәрбајҹан ССР халг артистидир.

1960-чы илдән маһны вә рәгс ансамблынын солисти, 1963-чү илдән М. Ф. Ахундов адына Опера вә Балет Театрынын солисти олмушдур. 1975-чи илдән Азәрбајҹан Дөвләт Естрада-Симфоник Оркестрinin бәдии рәһбәридир.

Азәрбајҹан ССР Али Совети Харичи ишләр комиссијасынын үзвүдүр. Онунчу чағырыш Азәрбајҹан ССР Али Советинин депутаты сечилмишдир.

☆

Родился в 1942 г., азербайджанец, беспартийный, образование высшее — окончил Азербайджанскую государственную консерваторию им. Уз. Гаджибекова. Народный артист СССР и Азербайджанской ССР.

С 1960 г. солист ансамбля песни и пляски, с 1963 г. солист театра оперы и балета им. М. Ф. Ахундова, с 1975 г. — художественный руководитель Азербайджанского государственного эстрадно-симфонического оркестра.

Член Комиссии по иностранным делам Верховного Совета Азербайджанской ССР.

Избирался депутатом Верховного Совета Азербайджанской ССР десятого созыва.

МАИЛЈАН

Леонард Чавадович

449 нөмрәли
Гырмызы Базар сечки даирәси

МАИЛЯН

Леонард Джавадович

Краснобазарский
избирательный округ № 449

1937-чи илдә анадан олмушдур, ермәнидир, 1966-чы илдән Сов.ИКП үзвүдүр, али тәһсили вар — Јереван Зообајтарлыг Институтуну битирмишдир. Биолокија елмләри намизәди, Азәрбајчан ССР әмәкдар зоотехникидир.

1954-чү илдән һесабдар, учотчу, 1965-чи илдән Ермәнистан Елми Тәдгигат Һејвандарлыг вә Бајтарлыг Институтунун аспиранты, баш елми ишчиси олмушдур. 1972-чи илдән ДГМВ-нин Мартуни рајонундакы «Коммунизм» колхозунун баш зоотехники ишләмишдир, 1983-чү илдән һәмин колхозун идарә һеј'әтинин сәдридир.

Азәрбајчан ССР Али Совети Харичи ишләр комиссијасынын үзвүдүр.

Онунчу чагырыш Азәрбајчан ССР Али Советинин депутаты сечилмишдир.

☆

Родился в 1937 г., армянин, член КПСС с 1966 г., образование высшее — окончил Ереванский зооветеринарный институт. Кандидат биологических наук. Заслуженный зоотехник Азербайджанской ССР.

С 1954 г. счетовод, учетчик. С 1965 г. аспирант, старший научный работник Армянского научно-исследовательского института животноводства и ветеринарии. С 1972 г. главный зоотехник, с 1983 г. председатель правления колхоза «Коммунизм» Мартунинского района НКАО.

Член Комиссии по иностранным делам Верховного Совета Азербайджанской ССР.

Избирался депутатом Верховного Совета Азербайджанской ССР десятого созыва.

МАЈОРОВ

Вениамин Степанович

5 нөмрәли
Шүвәлан сечки даирәси

МАЙОРОВ

Вениамин Степанович

Шувелянский
избирательный округ № 5

1930-чу илдә анадан олмушдур, русдур, 1959-чу илдән Сов.ИКП үзвүдүр, али тәһсили вар — М. Әзизбәјов адына Азәрбајчан Нефт вә Кимја Институтуну битирмишдир.

1953-чү илдән «Лениннефт» НМИ-дә уста көмәкчиси, уста, сahә рәиси, бөјүк мүһәндис, мә'дән мүдири вәзифәләриндә ишләмишдир. 1961-чи илдән Бакы шәһәри Ленин Рајон Ичрајјә Комитәсинин сәдри, Азәрбајчан ССР Халг Нәзарәти Комитәси сәдринин мүавини, 1969-чу илдән Бакы Шәһәр Ичрајјә Комитәси сәдринин биринчи мүавини олмушдур. 1980-чи илдән Азәрбајчан ССР мәнзил-коммунал тәсәррүфаты назиридир.

Азәрбајчан КП МК үзвлүјүнә намизәддир.

Алтынчы, једдинчи, сәккизинчи, доггузунчу вә онунчу чағырыш Азәрбајчан ССР Али Советинин депутаты сечилмишдир.

☆

Родился в 1930 г., русский, член КПСС с 1959 г., образование высшее — окончил Азербайджанский институт нефти и химии им. М. Азизбекова.

С 1953 г. помощник мастера, мастер, начальник участка, старший инженер, заведующий промыслом НПУ «Лениннефть». С 1961 г. председатель Ленинского райисполкома г. Баку, заместитель председателя Комитета народного контроля Азербайджанской ССР, с 1969 г. первый заместитель председателя Бакгорисполкома. С 1980 г. министр жилищно-коммунального хозяйства Азербайджанской ССР.

Кандидат в члены ЦК КП Азербайджана.

Избирался депутатом Верховного Совета Азербайджанской ССР шестого, седьмого, восьмого, девятого и десятого созывов.

МАКЛАКОВ

Александр Василјевич

154 нөмрәли
Насослу сечки даирәси

МАКЛАКОВ

Александр Васильевич

Насоснинский
избирательный округ № 154

1937-чи илдә анадан олмушдур, русдур, 1959-чу илдән Сов.ИКП үзвүдүр, али тәһсили вар — Совет Иттифагы маршалы К. К. Жуков адына һава һүчумундан Мүдафиә Һәрби Командирләр Академијасыны битирмишдир. Кенерал-мајордур.

1955-чи илдән Совет Ордусундадыр.

Азәрбајчан ССР Али Советин Харичи ишләр комиссијасынын үзвүдүр.

☆

Родился в 1937 г., русский, член КПСС с 1959 г., образование высшее — окончил Военную командную академию ПВО имени Маршала Советского Союза Г. К. Жукова. Генерал-майор.

С 1955 г. в Советской Армии.

Член Комиссии по иностранным делам Верховного Совета Азербайджанской ССР.

МАНАФОВА

Линаида Јусиф гызы

70 нөмрәли
Свердлов сечки даирәси

МАНАФОВА

Линаида Юсиф кызы

Свердловский
избирательный округ № 70

1940-чы илдә анадан олмушдур, азәрбајчанлыдыр, битәрәфдир, орта тящсили вар.

1959-чу илдән Калинин адына Бакы кофизика чищазлары заводунда токар шакирди олмуш, щазырда заводун гурашдырычысыдыр.

Азәрбајчан ССР Али Совети Сәнаје комиссијасынын үзвүдүр.

☆

Родилась в 1940 г., азербайджанка, беспартийная, образование среднее.

С 1959 г. ученица токаря, монтажница Бакинского завода геофизического приборостроения им. Калинина.

Член Комиссии по промышленности Верховного Совета Азербайджанской ССР.

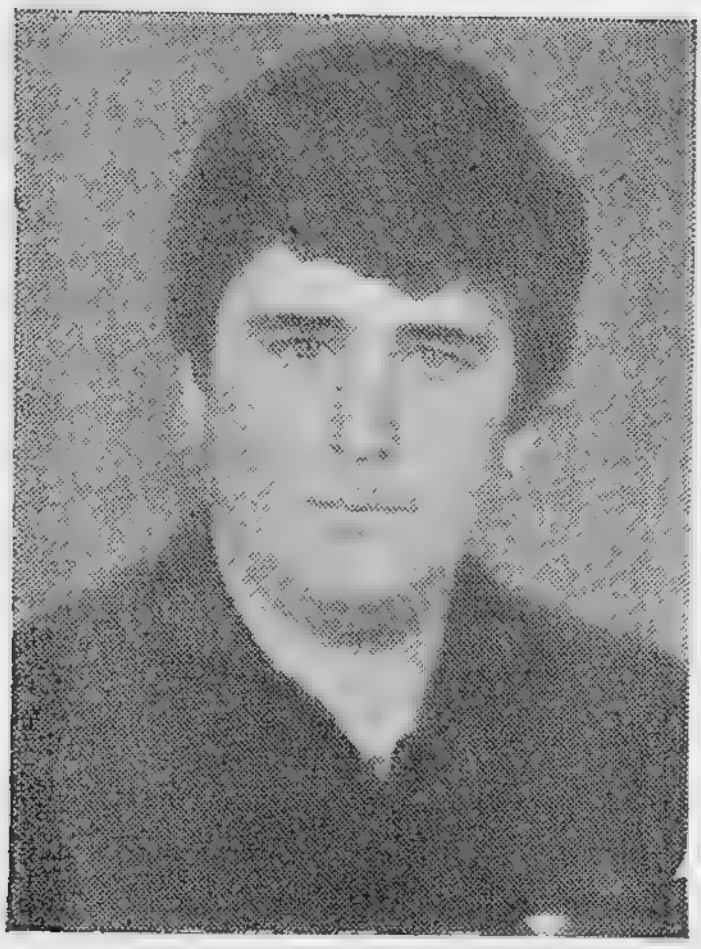

МАНВЕЛЈАН

Арега Садијевна

442 нөмрәли
Әскәран сечки даирәси

МАНВЕЛЯН

Арега Садиевна

Аскеранский
избирательный округ № 442

1959-чу илдә анадан олмушдур, ермәнидир, ҮИЛККИ үзвүдүр, орта тәһсили вар.

1981-чи илдән ДГМВ-нин Әскәран рајонундакы «Коммунизм» колхозунун тәрәвәзчисидир.

Азәрбајчан ССР Али Совети Гадынларын әмәји вә мәишәти, аналары вә ушаглары мүһафизә комиссијасынын үзвүдүр.

☆

Родилась в 1959 г., армянка, член ВЛКСМ, образование среднее.

С 1981 г. овощевод колхоза «Коммунизм» Аскеранского района НКАО.

Член Комиссии по вопросам труда и быта женщин, охраны материнства и детства Верховного Совета Азербайджанской ССР.

МАРКАРЈАН

Емалија Һајказовна

382 нөмрәли
Чајкәнд сечки даирәси

МАРКАРЯН

Эмалия Айказовна

Чайкендский
избирательный округ № 382

1941-чи илдә анадан олмушдур, ермәнидир, битәрәфдир, орта тәһсилли вар.

1971-чи илдән Ханлар рајонундакы В. И. Ленин адына совхозун фәһләсидир.

Азәрбајчан ССР Али Совети Нәглијјат вә рабитә комиссијасынын үзвүдүр.

☆

Родилась в 1941 г., армянка, беспартийная, образование среднее.

С 1971 г. рабочая совхоза им. В. И. Ленина Ханларского района.

Член Комиссии по транспорту и связи Верховного Совета Азербаджанской ССР.

МАһМУДОВ

Рәшид Исмајыл оғлу

170 нөмрәли
Ағдам Икинчи шәһәр сечки даирәси

МАХМУДОВ

Рашид Исмаил оглы

Агдамский Второй городской
избирательный округ № 170

1929-чу илдә анадан олмушдур, азәрбајчанлыдыр, 1958-чи илдән Сов.ИКП үзвүдүр, али тәһсили вар — С. М. Киров адына Азәрбајчан Дөвләт Университетини битирмишдир.

1949-чу илдән бир сыра республика гәзетләри редаксијаларының әдәби ишчиси, «Коммунист» гәзетинин шө'бә мүдири, редактор мүавини олмушдур. 1965-чи илдән Азәрбајчан КП МК тәблиғат вә тәшвиғат шө'бәси мәтбуат, радио вә телевизија бөлмәсинин мүдири, 1973-чү илдән Азәрбајчан КП Загатала РК-ның биринчи катиби вәзифәләриндә ишләмишдир. 1980-чи илдән «Коммунист» гәзетинин редакторудур. Азәрбајчан ССР Журналистләр Иттифагы Идарә Һеј'әтинин сәдридир.

Азәрбајчан ССР Али Совети Мәдәнијјәт комиссијасынын сәдридир.

Азәрбајчан КП МК үзвүдүр.

Сәккизинчи, доггузунчу вә онунчу чағырыш Азәрбајчан ССР Али Советинин депутаты сечилмишдир.

☆

Родился в 1929 г., азербайджанец, член КПСС с 1958 г., образование высшее — окончил Азербайджанский государственный университет им. С. М. Кирова.

С 1949 г. литературный сотрудник редакций ряда республиканских газет, зав. отделом, зам. редактора газеты «Коммунист». С 1965 г. заведующий сектором печати, радио и телевидения Отдела пропаганды и агитации ЦК КП Азербайджана. С 1973 г. первый секретарь Закатальского РК КП Азербайджана, с 1980 г. редактор газеты «Коммунист». Председатель Правления Союза журналистов Азербайджанской ССР.

Председатель Комиссии по культуре Верховного Совета Азербайджанской ССР.

Член ЦК КП Азербайджана.

Избирался депутатом Верховного Совета Азербайджанской ССР восьмого, девятого и десятого созывов.

МАһМУДОВА

Зәрнишан Әлиш гызы

98 нөмрәли
Гәдирли сечки даирәси

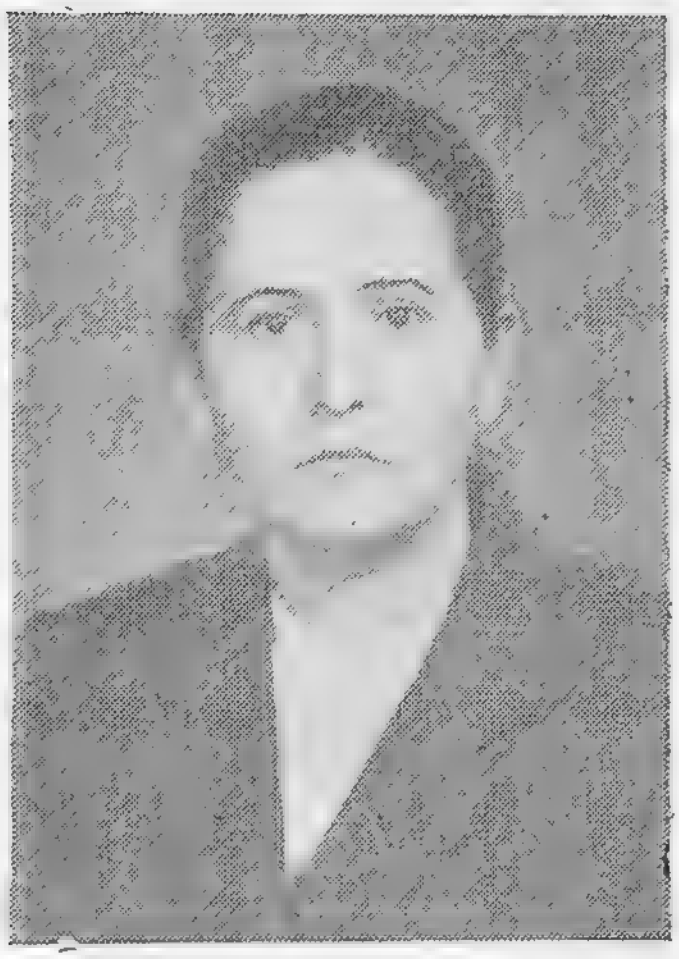

МАХМУДОВА

Зарнишан Алиш кызы

Кадырлинский
избирательный округ № 98

1938-чи илдә анадан олмушдур, азәрбајчанлыдыр, 1972-чи илдән Сов.ИКП үзвүдүр, орта тәһсили вар.

1961-чи илдән тикинти идарәсинин фәһләси, 1 нөмрәли чөрәк комбинатынын чөрәкбиширәни, машинисти, чөрәкбиширмә устасы ишләмиш, һазырда комбинатын хәмирјоғураныдыр.

Азәрбајчан ССР Али Совети Гадынларын әмәји вә мәишәти, аналары вә ушаглары мүһафизә комиссијасынын үзвүдүр.

☆

Родилась в 1938 г., азербайджанка, член КПСС с 1972 г., образование среднее.

С 1961 г. рабочая строительного управления, пекарь, машинист, пекарь-мастер, тестовод хлебокомбината № 1.

Член Комиссии по вопросам труда и быта женщин, охраны материнства и детства Верховного Совета Азербайджанской ССР.

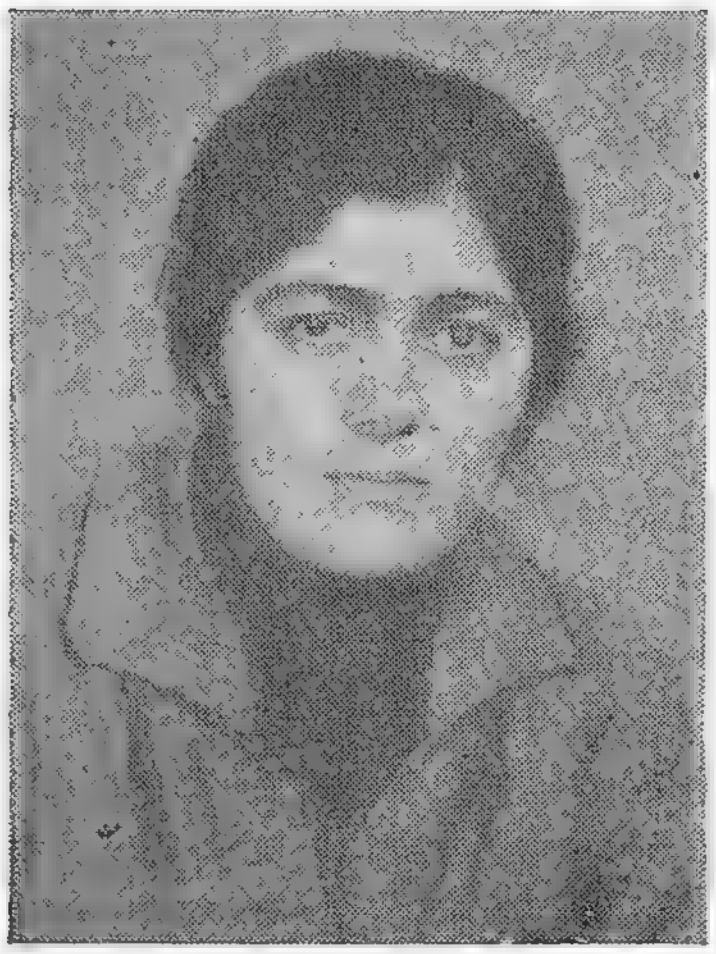

МАҺМУДОВА

Рәсмијјә Совет гызы

178 нөмрәли
Шәмсабад сечки даирәси

МАХМУДОВА

Расмия Совет кызы

Шамсабадский
избирательный округ № 178

1962-чи илдә анадан олмушдур, азәрбајчанлыдыр, ҮИЛККИ үзвүдүр, орта тәһсилли вар.

1981-чи илдән Ағдаш рајонундакы С. М. Киров адына колхозун памбыгчысыдыр.

Азәрбајчан ССР Али Совети План-бүдчә комиссијасынын үзвүдүр.

☆

Родилась в 1962 г., азербайджанка, член ВЛКСМ, образование среднее.

С 1981 г. хлопкороб колхоза имени С. М. Кирова Агдашского района.

Член Планово-бюджетной комиссии Верховного Совета Азербайджанской ССР.

МАһМУДОВА

Фирәнкиз Мәһәммәд гызы

174 нөмрәли
Мәрзили сечки даирәси

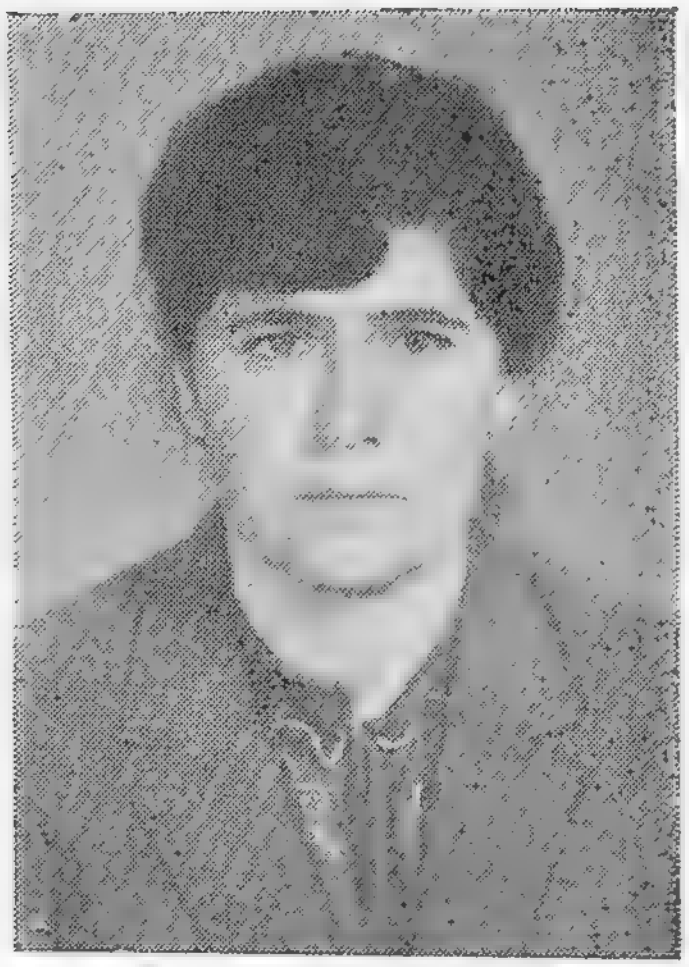

МАХМУДОВА

Фирангиз Магомед кызы

Марзилинский
избирательный округ № 174

1960-чы илдә анадан олмушдур, азәрбајчанлыдыр, ҮИЛККИ үзвүдүр, орта тәһсилли вар.

1975-чи илдән Агдам рајонундакы «1 Мај» совхозунун үзүмчүсүдүр. Азәрбајчан ССР Али Советин Мандат комиссијасынын үзвүдүр.

☆

Родилась в 1960 г., азербайджанка, член ВЛКСМ, образование среднее.

С 1975 г. виноградарь совхоза «1 Мая» Агдамского района.

Член Мандатной комиссии Верховного Совета Азербайджанской ССР.

1361—16

МЕЛИКСЕТЈАН
Владик Артсвикович

73 нөмрәли
Кәнчләр сечки даирәси

МЕЛИКСЕТЯН
Владик Арцвикович

Молодежный
избирательный округ № 73

1954-чү илдә анадан олмушдур, ермәнидир, битәрәфдир, орта тәһсилі вар.

1970-чи илдән «Сәнајетикинтимеханизасија» трести 1 нөмрәли ихтисаслашдырылмыш идарәсинин екскаватор машинистидир.

Азәрбајчан ССР Али Совети Тикинти вә иншаат материаллары сәнајеси комиссијасынын үзвүдүр.

☆

Родился в 1954 г., армянин, беспартийный, образование среднее.

С 1970 г. машинист экскаватора Специализированного управления № 1 треста «Промстроймеханизация».

Член Комиссии по строительству и промышленности строительных материалов Верховного Совета Азербайджанской ССР.

МЕҺДИЈЕВ

Имран Әзим оғлу

261 нөмрәли
Исмајыллы-Тәзәкәнд сечки даирәси

МЕХТИЕВ

Имран Азим оглы

Исмаиллинский-Тазакендский избирательный округ № 261

1936-чы илдә анадан олмушдур, азәрбајчанлыдыр, 1963-чү илдән Сов.ИКП үзвүдүр, али тәһсили вар — Ч. Илдырым адына Азәрбајчан Политехник Институтуну вә Сов.ИКП МК јанында Ичтиман Елмләр Академијасыны битирмишдир. Техника елмләри намизәдидир.

1958—1959-чу илләрдә ССРИ Баш Јол Тикинтиси Идарәсинин тикинти идарәсиндә мүһәндис, уста, 1959—1962-чи илләрдә Азәрбајчан Дөвләт Баш Лајиһә Институтунда бөјүк мүһәндис, груп рәһбәри, 1961—1976-чы илләрдә Азәрбајчан ССР Назирләр Совети шө'бәсинин баш референти ишләмиш, аспирант, Елми Тәдгигат Һидротехника вә Мелиорасија Институтунун бөјүк мүһәндиси, Бакы мәрмәр мә'мулаты заводунун директору олмушдур. 1976-чы илдән Нахчыван МССР Назирләр Совети сәдринин биринчи мүавини, 1979-чу илдән сәдри, 1982-чи илдән Азәрбајчан ССР Дөвләт Гијмәт Комитәси сәдринин биринчи мүавини олмушдур, 1983-чү илдән Азәрбајчан КП Исмајыллы РК-нын биринчи катибидир.

Азәрбајчан ССР Али Совети Тикинти вә иншаат материаллары сәнајеси комиссијасынын үзвүдүр. Азәрбајчан КП МК үзвүдүр.

Онунчу чағырыш Азәрбајчан ССР Али Советинин депутаты сечилмишдир.

☆

Родился в 1936 г., азербайджанец, член КПСС с 1963 г., образование высшее — окончил Азербайджанский политехнический институт им. Ч. Ильдрыма и Академию общественных наук при ЦК КПСС. Кандидат технических наук.

В 1958—1959 гг. инженер, мастер в Управлении строительства Главдорстроя СССР. В 1959—1962 гг. старший инженер, руководитель группы в Азгоспроекте. В 1961—1976 гг. старший референт отдела Совета Министров Азербайджанской ССР, аспирант, старший инженер Научно-исследовательского института гидротехники и мелиорации, директор Бакинского завода мраморных изделий. С 1976 г. первый заместитель Председателя, с 1979 г. Председатель Совета Министров Нахичеванской АССР. С 1982 г. первый заместитель председателя Государственного комитета Азербайджанской ССР по ценам, с 1983 г. первый секретарь Исмаиллинского РК КП Азербайджана.

Член Комиссии по строительству и промышленности строительных материалов Верховного Совета Азербайджанской ССР. Член ЦК КП Азербайджана. Избирался депутатом Верховного Совета Азербайджанской ССР десятого созыва.

МЕҺДИЈЕВ

Лətиф Хəлил оғлу

231 нөмрəли
Дəвəчи сечки даирəси

МЕХТИЕВ

Лятиф Халил оглы

Дивичинский
избирательный округ № 231

1940-чы илдə анадан олмушдур, азəрбајчанлыдыр, 1972-чи илдəн Сов.ИКП үзвүдүр, али тəһсили вар — С. Ағамалыоғлу адына Азəрбајчан Кəнд Тəсəррүфаты Институтуну вə Бакы Али Партија Мəктəбини битирмишдир. Кəнд тəсəррүфаты елмləри намизəдидир.

1958-чи илдəн шəраб заводунун фəһləси, тələбə, агроном олмушдур. 1966-чы илдəн совхозун бригадири, Азəрбајчан Елми Тədгигат Бағчылыг, Үзүмчүлүк вə Субтропик Биткиләр Институтунун елми əмəкдашы, республика Кəнд Тəсəррүфаты Назирлијинин идарə рəиси, 1978-чи илдəн Азəрбајчан КП МК кəнд тəсəррүфаты шө'бəсинин тə'лиматчысы, партија-тəшкилат ишчи шө'бəсинин инспектору вəзифələриндə ишləмишдир. 1982-чи илдəн Дəвəчи Рајон Партија Комитəсинин биринчи катибидир.

Азəрбајчан ССР Али Совети Енеркетика комиссијасынын үзвүдүр.

☆

Родился в 1940 г., азербайджанец, член КПСС с 1972 г., образование высшее — окончил Азербайджанский сельскохозяйственный институт им. С. Агамалиоглы и Бакинскую Высшую партийную школу. Кандидат сельскохозяйственных наук.

С 1958 г. рабочий винзавода, студент, агроном. С 1966 г. бригадир совхоза, научный сотрудник Азербайджанского научно-исследовательского института садоводства, виноградарства и субтропических культур, начальник управления Министерства сельского хозяйства республики. С 1978 г. инструктор сельскохозяйственного отдела, инспектор Отдела организационно-партийной работы ЦК КП Азербайджана. С 1982 г. первый секретарь Дивичинского райкома партии.

Член Комиссии по энергетике Верховного Совета Азербайджанской ССР.

МЕЊДИЈЕВ

Рамиз Әнвәр оғлу

262 нөмрәли
Газах сечки даирәси

МЕХТИЕВ

Рамиз Энвер оглы

Казахский
избирательный округ № 262

1938-чи илдә анадан олмушдур, азәрбајчанлыдыр, 1960-чы илдән Сов.ИКП үзвүдүр, али тәһсили вар — С. М. Киров адына Азәрбајчан Дөвләт Университетини битирмишдир. Фәлсәфә елмләри намизәдидир.

1957-чи илдән Хәзәрнефтдонанма Идарәсинин кәмиләриндә оҹагчы, машинист ишләмиш, тәләбә олмушдур. 1965-чи илдән Азәрбајчан ЛККИ МК шө'бәсиндә тә'лиматчы, Нахчыван Вилајәт Комсомол Комитәсинин икинчи катиби вәзифәләриндә ишләмиш, Ломоносов адына Москва Дөвләт Университетинин аспиранты, Азәрбајчан Дөвләт Университетинин мүәллими олмушдур. 1974-чү илдән Азәрбајчан КП МК тәблиғат вә тәшвигат шө'бәсинин мүһазирәчиси, елм вә тәһсил мүәссисәләри шө'бәси мүдиринин мүавини, 1978-чи илдән Азәрбајчан КП 26 Бакы комиссары РК-ныи биринчи катиби, 1980-чи илдән Азәрбајчан КП МК елм вә тәдрис мүәссисәләри шө'бәсинин мүдири, 1981-чи илдән партија-тәшкилат ишн шө'бәсинин мүдири вәзифәләриндә ишләмишдир. 1983-чү илдән Азәрбајчан КП МК катибидир.

Азәрбајчан ССР Али Совети Харичи ишләр комиссијасының сәдридир.

Азәрбајчан КП МК Бүросунун үзвүдүр.

Онунчу чағырыш Азәрбајчан ССР Али Советинин депутаты сечилмишдир.

☆

Родился в 1938 г., азербайджанец, член КПСС с 1960 г., образование высшее — окончил Азербайджанский государственный университет им. С. М. Кирова. Кандидат философских наук.

С 1957 г. кочегар, машинист на судах управления «Каспнефтефлота», студент. С 1965 г. инструктор отдела ЦК ЛКСМ Азербайджана, второй секретарь Нахичеванского обкома комсомола, аспирант МГУ им. Ломоносова, преподаватель Азгосуниверситета. С 1974 г. лектор Отдела пропаганды и агитации, зам. заведующего Отделом науки и учебных заведений ЦК КП Азербайджана. С 1978 г. первый секретарь им. 26 бакинских комиссаров РК КП Азербайджана, с 1980 г. заведующий Отделом науки и учебных заведений, с 1981 г. заведующий Отделом организационно-партийной работы ЦК КП Азербайджана. С 1983 г. секретарь ЦК КП Азербайджана.

Председатель Комиссии по иностранным делам Верховного Совета Азербайджанской ССР.

Член Бюро ЦК КП Азербайджана.

Избирался депутатом Верховного Совета Азербайджанской ССР десятого созыва.

МЕһДИЈЕВА

Рәһилә һүсејн гызы

52 нөмрәли
Мајаковски сечки даирәси

МЕХТИЕВА

Рахиля Гусейн кызы

Маяковский
избирательный округ № 52

1957-чи илдә анадан олмушдур, азәрбајчанлыдыр, ҮИЛККИ үзвүдүр, орта тәһсили вар.

1976-чы илдән Бакы шин заводунун һопдуручусудур.

Азәрбајчан ССР Али Совети Мәдәнијјәт комиссијасынын үзвүдүр.

☆

Родилась в 1957 г., азербайджанка, член ВЛКСМ, образование среднее.

С 1976 г. питательница Бакинского шинного завода.

Член Комиссии по культуре Верховного Совета Азербайджанской ССР

МӘЛИКОВ

Хыдыр Фәрман оғлу

361 нөмрәли
Гарачала сечки даирәси

МЕЛИКОВ

Хыдыр Фарман оглы

Карачалинский
избирательный округ № 361

1936-чы илдә анадан олмушдур, азәрбајчанлыдыр, 1967-чи илдән Сов.ИКП үзвүдүр, орта тәһсилли вар.

1955-чи илдән Салјан рајонундакы «Ширван» совхозунун фәһләси олмушдур, 1967-чи илдән ССРИ-нин 50 иллији адына совхозун бригадиридир.

Азәрбајчан ССР Али Совети Аграр-сәнаје комплекси комиссијасынын үзвүдүр.

☆

Родился в 1936 г., азербайджанец, член КПСС с 1967 г., образование среднее.

С 1955 г. рабочий совхоза «Ширван», с 1967 г. бригадир совхоза им. 50-летия СССР Сальянского района.

Член Комиссии по агропромышленному комплексу Верховного Совета Азербайджанской ССР.

МӘММӘДОВ

Адил Гәдил оғлу

309 нөмрәли
Күрдәмир-Јеникәнд сечки даирәси

МАМЕДОВ

Адиль Гадил оглы

Кюрдамирский-Еникендский
избирательный округ № 309

1943-чү илдә анадан олмушдур, азәрбајчанлыдыр, 1965-чи илдән Сов.ИКП үзвүдүр, али тәһсили вар — Ч. Илдырым адына Азәрбајчан Политехник Институтуну вә Бакы Али Партија Мәктәбини битирмишдир.

1961-чи илдән Минкәчевир «Електронзолит» заводунда оператор, баш оператор, нәзарәт-өлчү чиһазлары устасы, 1965-чи илдән Елми Тәдгигат Енеркетика Институтунда баш лаборант, Бакы шәһәринин бир сыра рајон дахили ишләр шө'бәләриндә електротехник, техник-мүһәндис ишләмишдир. 1970-чи илдән Күр-Араз Су Гурғулары Тикинтиси Идарәси трестинин 18 нөмрәли тикинти идарәсинин устасы, Агдаш Рајон Комсомол Комитәсинин шө'бә мүдири, Агдаш Рајон Партија Комитәсинин тә'лиматчысы, шө'бә мүдири, икинчи катиби вәзифәләриндә ишләмишдир. 1981-чи илдән Азәрбајчан КП МК партија-тәшкилат иши шө'бәсинин инспектору олмушдур. 1983-чү илдән Азәрбајчан КП Күрдәмир РК-ның биринчи катибидир.

Азәрбајчан ССР Али Совети Тикинти вә ишшаат материаллары сәнајеси комиссијасының үзвүдүр.

☆

Родился в 1943 г., азербайджанец, член КПСС с 1965 г., образование высшее — окончил Азербайджанский политехнический институт им. Ч. Ильдрыма и Бакинскую Высшую партийную школу.

С 1961 г. оператор, старший оператор, мастер КИПа Мингечаурского завода «Электроизолит». С 1965 г. старший лаборант Научно-исследовательского энергетического института, электротехник, техник, инженер в ряде районных отделов внутренних дел г. Баку. С 1970 г. мастер строительного управления № 18 треста Кураракеводстроя, заведующий отделом Агдашского райкома комсомола, инструктор, заведующий отделами, второй секретарь Агдашского райкома партии. С 1981 г. инспектор Отдела организационно-партийной работы ЦК КП Азербайджана, с 1983 г. первый секретарь Кюрдамирского РК КП Азербайджана.

Член Комиссии по строительству и промышленности строительных материалов Верховного Совета Азербайджанской ССР.

МӘММӘДОВ

Аjдын Исрафил оғлу

195 нөмрәли
Пенсәр сечки даиrәси

МАМЕДОВ

Айдын Исрафил оглы

Пенсарский
избирательный округ № 195

1939-чу илдә анадан олмушдур, азәрбаjчанлыдыр, 1960-чы илдән Сов.ИКП үзвүдүр, али тәһсили вар — Одесса Дәниз Донанмасы Мүһәндисләри Институтуну вә Бакы Али Партиjа Мәктәбини битирмишдир.

1956-чы илдән Хәзәр Кәмичилик Идарәсинин кәмиләриндә матрос, Бакы дәнизчилик мәктәби, Хәзәр Кәмичилик Идарәси комсомол комитәләринин катиби, дәнизчилик мәктәби рәисинин мүавини ишләмишдир. 1969-чу илдән Хәзәр Кәмичилик Идарәси партиjа комитәси катибинин мүавини, Дәниз вә Чаj Донанмасы Фәһләләри Һәмкарлар Иттифагы Хәзәр Һөвзә Комитәсинин сәдри, Хәзәр Кәмичилик Идарәси партиjа комитәсинин катиби ишләмишдир. 1980-чи илдән Азәрбаjчан КП МК нәглиjjат вә рабитә шө'бәсинин мүдиридир.

Азәрбаjчан ССР Али Совети Нәглиjjат вә рабитә комиссиjасынын сәдридир.

Азәрбаjчан КП МК үзвлүjүнә намизәддир.

Онунчу чағырыш Азәрбаjчан ССР Али Советинин депутаты сечилмишдир.

☆

Родился в 1939 г., азербайджанец, член КПСС с 1960 г., образование высшее — окончил Одесский институт инженеров морского флота и Бакинскую Высшую партийную школу.

С 1956 г. матрос на судах Каспийского пароходства, секретарь комитетов комсомола Бакинского мореходного училища, Каспийского пароходства, заместитель начальника мореходной школы. С 1969 г. заместитель секретаря парткома Каспара, председатель Каспийского бассейнового комитета профсоюза рабочих морского и речного флота, секретарь парткома Каспара. С 1980 г. заведующий Отделом транспорта и связи ЦК КП Азербайджана.

Председатель Комиссии по транспорту и связи Верховного Совета Азербайджанской ССР.

Кандидат в члены ЦК КП Азербайджана.

Избирался депутатом Верховного Совета Азербайджанской ССР десятого созыва.

МӘММӘДОВ

Ајдын Јусиф оғлу

437 нөмрәли
Вәнәнд сечки даирәси

МАМЕДОВ

Айдын Юсиф оглы

Ванандский
избирательный округ № 437

1932-чи илдә анадан олмушдур, азәрбајчанлыдыр, 1958-чи илдән Сов.ИКП үзвүдүр, али тәһсили вар — Ч. Илдырым адына Азәрбајчан Политехник Институтуну, Сов.ИКП МК јанында Али Партија Мәктәбини вә Сов.ИКП МК јанында Ичтиман Елмләр Академијасыны битирмишдир. Игтисад елмләри намизәдидир.

1956-чы илдә әмәк фәалијјәтинә башламышдыр. 1957-чи илдән Сумгајыт Шәһәр Комсомол Комитәсинин биринчи катиби, Азәрбајчан ЛККИ МК-ныи икинчи, сонра исә биринчи катиби вәзифәләриндә ишләмишдир. 1960—1964-чү илләрдә Сов.ИКП МК јанында Али Партија Мәктәбинин мүдавими вә Ичтиман Елмләр Академијасынын аспиранты олмушдур. 1964-чү илдән республика маариф назирининн мүавини, Октјабр Рајон Партија Комитәсинин биринчи катиби, Бакы Шәһәр Халг Депутатлары Совети Ичранијә Комитәсинин сәдри, 1981-чи илдән Азәрбајчан КП Минкәчевир Шәһәр Комитәсинин биринчи катиби вәзифәләриндә ишләмишдир. 1983-чү илдән Азәрбајчан ССР әһалијә мәишәт хидмәти назиридир.

Азәрбајчан КП МК үзвүдүр.

Сәккизинчи, доггузунчу вә онунчу чагырыш Азәрбајчан ССР Али Советинин депутаты сечилмишдир.

☆

Родился в 1932 г., азербайджанец, член КПСС с 1958 г., образование высшее — окончил Азербайджанский политехнический институт им. Ч. Ильдрыма, Высшую партийную школу при ЦК КПСС и Академию общественных наук при ЦК КПСС. Кандидат экономических наук.

Трудовую деятельность начал с 1956 г. С 1957 г. первый секретарь Сумгаитского горкома комсомола, второй, а затем первый секретарь ЦК ЛКСМ Азербайджана. С 1960—1964 гг. слушатель Высшей партийной школы при ЦК КПСС, аспирант Академии общественных наук. С 1964 г. заместитель министра просвещения республики, первый секретарь Октябрьского райкома партии, председатель исполкома Бакинского городского Совета народных депутатов. С 1981 г. первый секретарь Мингечаурского ГК КП Азербайджана. С 1983 г. министр бытового обслуживания населения Азербайджанской ССР.

Член ЦК КП Азербайджана.

Избирался депутатом Верховного Совета Азербайджанской ССР восьмого, девятого и десятого созывов.

МӘММӘДОВ

Ариф Һүсејнгулу оғлу

425 нөмрәли
Неһрәм сечки даирәси

МАМЕДОВ

Ариф Гусейнкули оглы

Неграмский
избирательный округ № 425

1929-чу илдә анадан олмушдур, азәрбајчанлыдыр, 1957-чи илдән Сов.ИКП үзвүдүр, али тәһсили вар — Москва Ət вә Сүд Сәнајеси Технолоҗи Институтуну битирмишдир. Азәрбајчан ССР әмәкдар мүһәндисидир.

1943-чү илдән колхозда фелдшер, тәләбә олмушдур. 1958-чи илдән ət комбинаты шө'бәсинин рәиси, директору, Нахчыван вилајәт мал-гара тәдарүкү вә көкәлтмә конторунун мүдири вәзифәләриндә ишләмишдир. 1963-чү илдән республика Ət вә Сүд Сәнајеси Назирлиҗи идарә рәисинин мүавини, назири мүавини, Бакы ət комбинатынын директору олмушдур. 1971-чи илдән Азәрбајчан ССР ət вә сүд сәнајеси назиридир.

Азәрбајчан КП МК үзвлүјүнә намизәддир.

Доггузунчу вә онунчу чағырыш Азәрбајчан ССР Али Советинин делутаты сечилмишдир.

☆

Родился в 1929 г., азербайджанец, член КПСС с 1957 г., образование высшее — окончил Московский технологический институт мясной и молочной промышленности. Заслуженный инженер Азербайджанской ССР.

С 1943 г. фельдшер в колхозе, студент. С 1958 г. начальник отдела, директор мясокомбината, управляющий Нахичеванской областной конторой «Заготскотокорм». С 1963 г. зам. начальника Управления, зам. министра мясной и молочной промышленности республики, директор Бакинского мясокомбината. С 1971 г. министр мясной и молочной промышленности Азербайджанской ССР.

Кандидат в члены ЦК КП Азербайджана.

Избирался депутатом Верховного Совета Азербайджанской ССР девятого и десятого созывов.

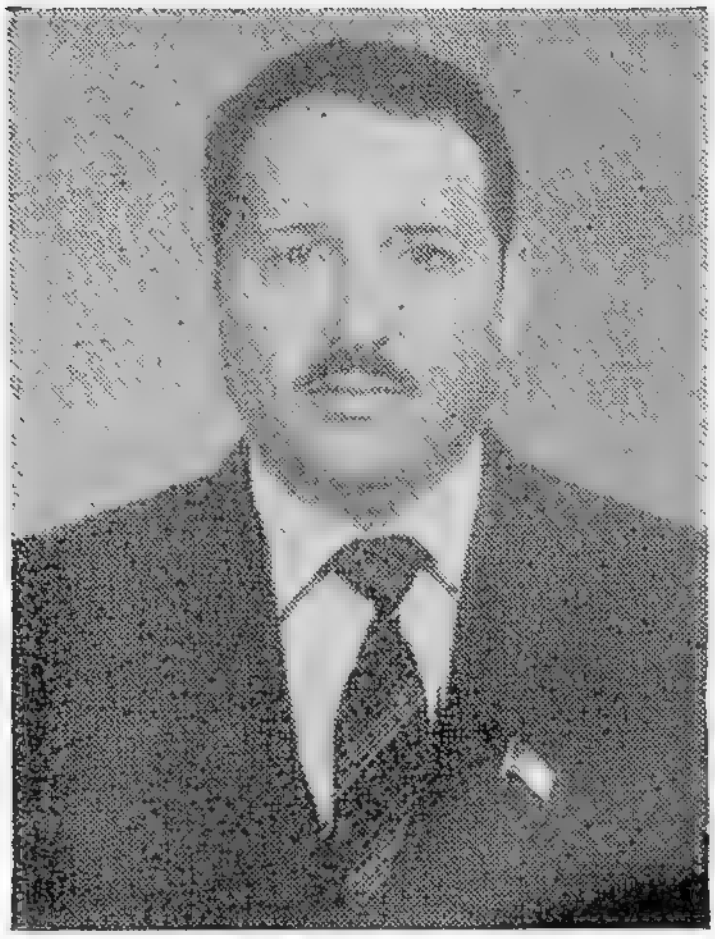

МӘММӘДОВ

Гәзәнфәр Гәмбәр оғлу

279 нөмрәли
Кәдәбәј сечки даирәси

МАМЕДОВ

Газанфар Гамбар оглы

Кедабекский
избирательный округ № 279

1937-чи илдә анадан олмушдур, азәрбајчанлыдыр, 1975-чи илдән Сов.ИКП үзвүдүр, орта тәһсили вар.

1951-чи илдән колхозчу олмуш, 1970-чи илдән Кәдәбәј рајонундакы М. Гулијев адына совхозун фәһләсидир.

Азәрбајчан ССР Али Советн Мәишәт-коммунал вә шәһәр тәсәрруфаты комиссијасынын үзвүдүр.

Онунчу чағырыш Азәрбајчан ССР Али Советинин депутаты сечилмишдир.

☆

Родился в 1937 г., азербайджанец, член КПСС с 1975 г., образование среднее.

С 1951 г. колхозник, с 1970 г. рабочий совхоза им. М. Кулиева Кедабекского района.

Член Комиссии по жилищно-коммунальному и городскому хозяйству Верховного Совета Азербайджанской ССР.

Избирался депутатом Верховного Совета Азербайджанской ССР десятого созыва.

МӘММӘДОВ

Зөһраб Әсәд оғлу

191 нөмрәли
Гобу сечки даирәси

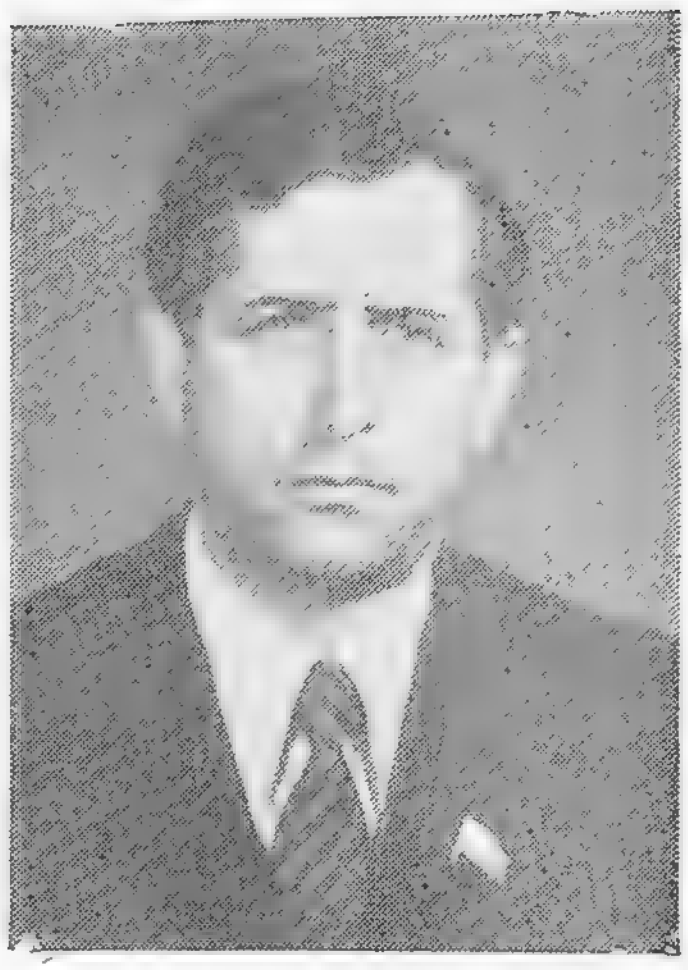

МАМЕДОВ

Зохраб Асад оғлы

Кобинский
избирательный округ № 191

1941-чи илдә анадан олмушдур, азәрбајчанлыдыр, 1964-чү илдән Сов.ИКП үзвүдүр, али тәһсили вар — С. Ағамалыоғлу адына Азәрбајчан Кәнд Тәсәррүфаты Институтуну вә Сов.ИКП МК јанында Али Партија Мәктәбини битирмишдир.

1960-чы илдән Мирбәшир рајонундакы «Октјабр» колхозунда мүһасиб көмәкчиси, игтисадчы олмуш, 1965-чи илдән Азәрбајчан ЛККИ Мирбәшир РК-ның биринчи катиби, рајон партија комитәси тәблиғат вә тәшвигат шө'бәсинин мүдири, рајон гәзетинин редактору вәзифәләриндә ишләмишдир. 1974-чү илдән Мирбәшир Рајон Партија Комитәсинин катиби, Азәрбајчан КП МК-ның тә'лиматчысы, 1980-чи илдән Азәрбајчан КП Губадлы РК-ның биринчи катиби олмушдур. 1985-чи илдән Азәрбајчан КП Абшерон РК-ның биринчи катибидир.

Азәрбајчан ССР Али Совети План-бүдчә комиссијасының үзвүдүр.

Азәрбајчан КП Тәфтиш комиссијасының үзвүдүр.

Онунчу чағырыш Азәрбајчан ССР Али Советинин депутаты сечилмишдир.

☆

Родился в 1941 г., азербайджанец, член КПСС с 1964 г., образование высшее — окончил Азербайджанский сельскохозяйственный институт им. С. Агамалиоглы и Высшую партийную школу при ЦК КПСС.

С 1960 г. помощник бухгалтера, экономист колхоза «Октябрь» Мир-Баширского района, с 1965 г. первый секретарь Мир-Баширского РК ЛКСМ Азербайджана, зав. отделом агитации и пропаганды райкома партии, редактор районной газеты. С 1974 г. секретарь Мир-Баширского райкома партии, инструктор ЦК КП Азербайджана. С 1980 г. первый секретарь Кубатлинского, а с 1985 г. — первый секретарь Апшеронского РК КП Азербайджана.

Член Планово-бюджетной комиссии Верховного Совета Азербайджанской ССР.

Член Ревизионной комиссии Компартии Азербайджана.

Избирался депутатом Верховного Совета Азербайджанской ССР десятого созыва.

МӘММӘДОВ

Иса Әли оғлу

184 нөмрәли
Үзејиркәнд сечки даирәси

МАМЕДОВ

Иса Али оглы

Узеиркендский
избирательный округ № 184

1926-чы илдә анадан олмушдур, азәрбајчанлыдыр, 1946-чы илдән Сов.ИКП үзвүдүр, али тәһсили вар — В. И. Ленин адына Азәрбајчан Дөвләт Педагожи Институтуну битирмишдир. Сосиалист Әмәји Гәһрәманыдыр. Азәрбајчан ССР әмәкдар мүәллимидир.

1942-чи илдән мүәллим, кәнд мәктәбинин директору, Норашен Рајон Комсомол Комитәсинин биринчи катиби, Нахчыван Вилајәт Комсомол Комитәсинин икинчи, сонра исә биринчи катиби олмушдур. 1952-чи илдән фәһлә кәнчләр мәктәбинин директору, Нахчыван шәһәр вә Нахчыван рајон халг маариф шө'бәләринин мүдири, интернат мәктәби директору вәзифәләриндә ишләмишдир. 1965-чи илдән Нахчыван МССР мәдәнијјәт назири, 1970-чи илдән Азәрбајчан КП Ләнкәран Шәһәр Комитәсинин биринчи катиби вәзифәләриндә ишләмишдир. 1981-чи илдән Азәрбајчан КП МК катибидир.

Азәрбајчан КП МК Бүросунун үзвүдүр.

Сәккизинчи, доггузунчу вә онунчу чағырыш Азәрбајчан ССР Али Советинин депутаты сечилмишдир.

☆

Родился в 1926 г., азербайджанец, член КПСС с 1946 г., образование высшее — окончил Азербайджанский государственный педагогический институт им. В. И. Ленина. Герой Социалистического Труда. Заслуженный учитель Азербайджанской ССР.

С 1942 г. педагог, директор сельской школы, первый секретарь Норашенского райкома комсомола, второй, первый секретарь Нахичеванского обкома комсомола. С 1952 г. директор школы рабочей молодежи, заведующий Нахичеванским городским, а затем районным отделом народного образования, директор школы-интерната. С 1965 г. министр культуры Нахичеванской АССР, с 1970 г. первый секретарь Ленкоранского ГК КП Азербайджана. С 1981 г. секретарь ЦК КП Азербайджана.

Член Бюро ЦК КП Азербайджана.

Избирался депутатом Верховного Совета Азербайджанской ССР восьмого, девятого и десятого созывов.

МӘММӘДОВ

Ихтијар Әһмәдхан оғлу

419 нөмрәли
Сырыг сечки даирәси

МАМЕДОВ

Ихтияр Ахмедхан оглы

Сырыкский
избирательный округ № 419

1951-чи илдә анадан олмушдур, азәрбајчанлыдыр, битәрәфдир, орта тәһсилли вар.

1966-чы илдән колхозчу, Партијанын XXII гурултајы адына НГЧИ-дә газма үзрә уста көмәкчиси, Нефтчала рајонундакы М. Б. Гасымов адына совхозун тракторчусу олмушдур, 1977-чи илдән Јардымлы рајонундакы Калинин адына совхозун тракторчусудур.

Азәрбајчан ССР Али Совети Ганунвericилик мүлаһизәләри комиссијасынын үзвүдүр.

☆

Родился в 1951 г., азербайджанец, беспартийный, образование среднее.

С 1966 г. колхозник, пом. мастера по бурению в НГДУ им. XXII партсъезда, тракторист совхоза им. М. Б. Касумова Нефтечалинского района, с 1977 г. тракторист совхоза им. Калинина Ярдымлинского района.

Член Комиссии законодательных предположений Верховного Совета Азербайджанской ССР.

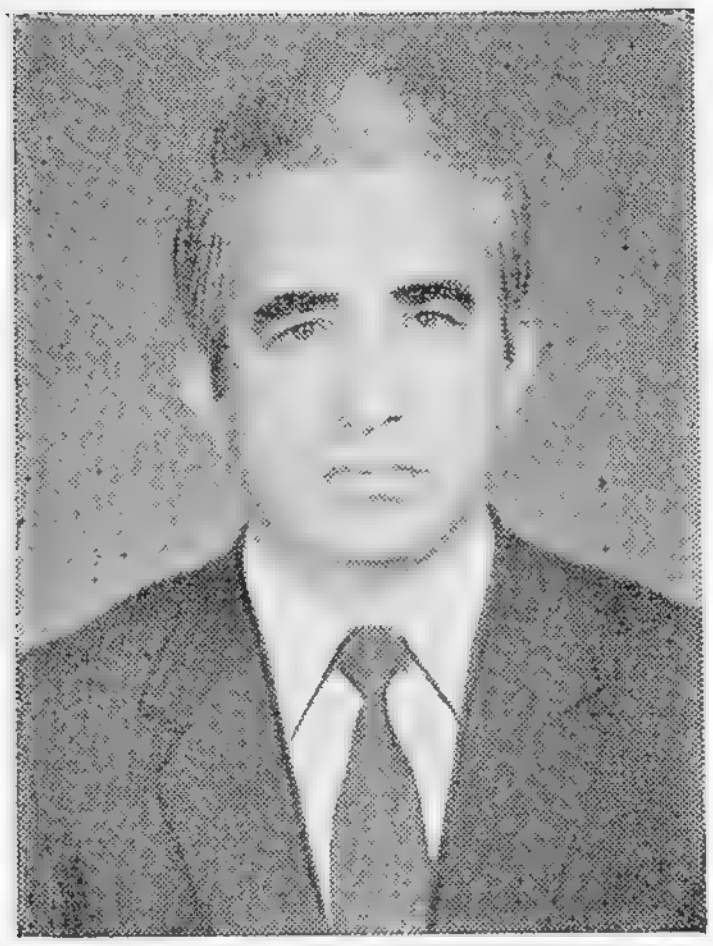

МӘММӘДОВ

Јагуб Чалал оғлу

312 нөмрәли
Лачын сечки даирәси

МАМЕДОВ

Ягуб Джалал оглы

Лачинский
избирательный округ № 312

1938-чи илдә анадан олмушдур, азәрбајчанлыдыр, 1963-чү илдән Сов.ИКП үзвүдүр, али тәһсили вар — С. М. Киров адына Азәрбајчан Дөвләт Университетини вә Бакы Али Партија Мәктәбини битирмишдир.

1955-чи илдән һесабдар, бору-прокат заводунун устасы, кәнд орта мәктәбинин мүәллими, директору, Көјчај Рајон Партија Комитәсинин тә'лиматчысы, тәшкилат шө'бәсинин мүдири, Көјчај Рајон Партија Комитәсинин катиби, Көјчај Рајон Халг Депутатлары Совети Ичраијјә Комитәсинин сәдри ишләмишдир. 1981-чи илдән Азәрбајчан КП Лачын РК-ның биринчи катибидир.

Азәрбајчан ССР Али Совети Мандат комиссијасынын үзвүдүр.

☆

Родился в 1938 г., азербайджанец, член КПСС с 1963 г., образование высшее — окончил Азербайджанский государственный университет им. С. М. Кирова и Бакинскую Высшую партийную школу.

С 1955 г. счетовод, мастер трубопрокатного завода, педагог, директор сельской средней школы, инструктор, зав. организационным отделом, секретарь Геокчайского райкома партии, председатель исполкома Геокчайского районного Совета народных депутатов. С 1981 г. первый секретарь Лачинского РК КП Азербайджана.

Член Мандатной комиссии Верховного Совета Азербайджанской ССР.

МӘММӘДОЬ

Камил Сеjид оғлу

200 нөмрәли
Бәрдә Биринчи шәһәр
сечки даирәси

МАМЕДОВ

Камил Сеид оглы

Бардинский Первый городской
избирательный округ № 200

1931-чи илдә анадан олмушдур, азәрбајчанлыдыр, 1959-чу илдән Сов.ИКП үзвүдүр, али тәһсили вар — Ленинград Јеjинти Мәһсуллары Сәнаjеси Техноложи Институтуну битирмишдир.

1943-чү илдән колхозчу, 1956-чы илдән республика jеjинти мәһсуллары сәнаjеси системиндә шө'бә рәисинин мүавини, баш механик, шө'бә рәиси, баш мүһәндис олмушдур. 1966-чы илдән республика Назирләр Совети шө'бәси мүдиринин мүавини, әт вә сүд сәнаjеси назиринин мүавини вәзифәләриндә ишләмишдир. 1971-чи илдән Азәрбајчан ССР jеjинти мәһсуллары сәнаjеси назиринин мүавини олмуш, 1972-чи илдән исә назирдир.

Азәрбајчан КП МК үзвлүjүнә намизәддир.

Доггузунчу вә онунчу чағырыш Азәрбајчан ССР Али Советинин депутаты сечилмишдир.

☆

Родился в 1931 г., азербайджанец, член КПСС с 1959 г., образование высшее — окончил Ленинградский технологический институт пищевой промышленности.

С 1943 г. колхозник, с 1956 г. зам. начальника отдела, главный механик, начальник отдела, главный инженер в системе пищевой промышленности республики. С 1966 г. зам. заведующего отделом Совета Министров, заместитель министра мясной и молочной промышленности республики. С 1971 г. заместитель, с 1972 г. министр пищевой промышленности Азербайджанской ССР.

Кандидат в члены ЦК КП Азербайджана.

Избирался депутатом Верховного Совета Азербайджанской ССР девятого и десятого созывов.

1361—17

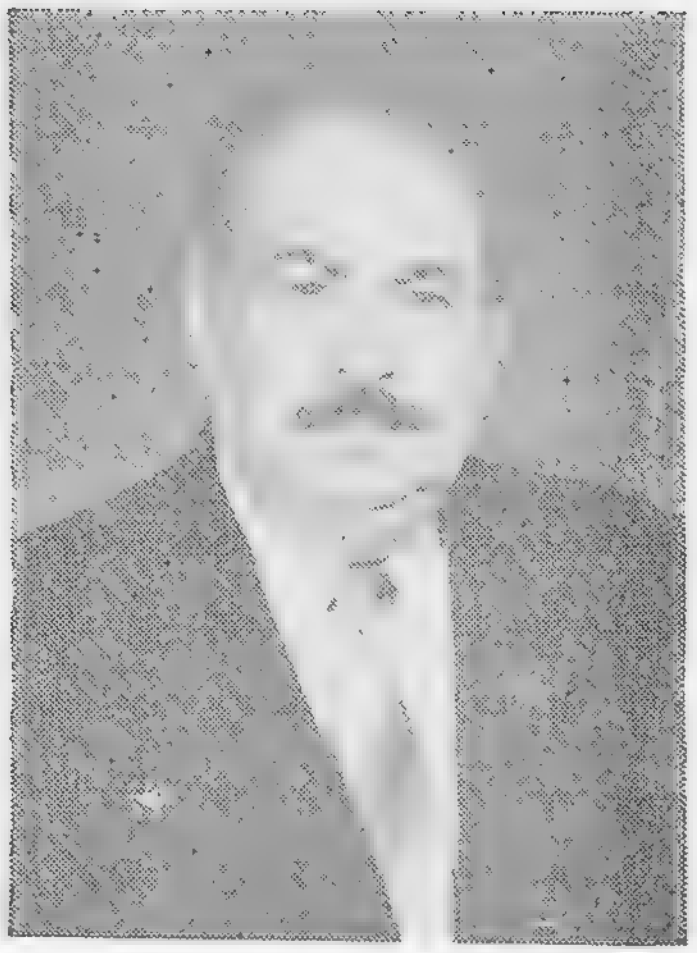

МӘММӘДОВ

Мәммәд Әскәр оғлу

349 нөмрәли
Сабирабад сечки даирәси

МАМЕДОВ

Мамед Аскер оглы

Сабирабадский
избирательный округ № 349

1928-чи илдә анадан олмушдур, азәрбајҹанлыдыр, 1949-чу илдән Сов.ИКП үзвүдүр, али тәһсилли вар — С. Ағамалыоғлу адына Азәрбајҹан Кәнд Тәсәррүфаты Институтуну вә Сов.ИКП МК јанында Али Партија Мәктәбини битирмишдир. Сосиалист Әмәји Гәһрәманыдыр.

1944—1953-чү илләрдә тәләбә, комсомол ишчиси олмуш, МТС директорунун сијаси һиссә үзрә мүавини ишләмишдир. 1953—1960-чы илләрдә Бәрдә Рајон Партија Комитәсинин икинчи катиби, али партија мәктәбинин мүдавими олмушдур. 1960—1971-чи илләрдә Азәрбајҹан КП Ағсу РК-ның биринчи катиби, Күрдәмир, Товуз рајон кәнд тәсәррүфаты идарәләринин рәиси вәзифәләриндә чалышмышдыр. 1971-чи илдән Азәрбајҹан КП Сабирабад РК-ның биринчи катибидир.

Азәрбајҹан ССР Али Совети Аграр-сәнаје комплекси комиссијасының үзвүдүр.

Азәрбајҹан КП МК үзвүдүр.

Сәккизинчи, доггузунчу вә онунчу чағырыш Азәрбајҹан ССР Али Советинин депутаты сечилмишдир.

☆

Родился в 1928 г., азербайджанец, член КПСС с 1949 г., образование высшее — окончил Азербайджанский сельскохозяйственный институт им. С. Агамалиоглы и Высшую партийную школу при ЦК КПСС. Герой Социалистического Труда.

В 1944—1953 гг. студент, комсомольский работник, зам. директора МТС по политчасти. С 1953 по 1960 г. второй секретарь Бардинского райкома партии, слушатель Высшей партийной школы. В 1960—1971 гг. первый секретарь Ахсуинского РК КП Азербайджана, начальник Кюрдамирского и Таузского районных управлений сельского хозяйства. С 1971 г. первый секретарь Сабирабадского РК КП Азербайджана.

Член Комиссии по агропромышленному комплексу Верховного Совета Азербайджанской ССР.

Член ЦК КП Азербайджана.

Избирался депутатом Верховного Совета Азербайджанской ССР восьмого, девятого и десятого созывов.

МӘММӘДОВ

Муса Салам оғлу

204 нөмрәли
Гарадәмирчи сечки даирәси

МАМЕДОВ

Муса Салам оглы

Карадамирчинский
избирательный округ № 204

1930-чу илдә анадан олмушдур, азәрбајчанлыдыр, 1958-чи илдән Сов.ИКП үзвүдүр, али тәһсили вар — С. Ағамалыоғлу адына Азәрбајчан Кәнд Тәсәррүфаты Институтуну битирмишдир. Азәрбајчан ССР әмәкдар агроному, кәнд тәсәррүфаты елмләри намизәди, досентдир. Азәрбајчан ССР Дөвләт мүкафаты лауреатыдыр.

1952-чи илдән Кәнд Тәсәррүфаты Институтунун ассистенти, баш мүәллими, тә'лим-тәчрүбә тәсәррүфатынын директору вә институтун доценти олмушдур. 1964-чү илдән республика кәнд тәсәррүфаты мәһсуллары истеһсалы вә тәдарүкү, кәнд тәсәррүфаты назирликләриндә, Назирләр Советинин Баш Тахыл Мәһсуллары Идарәсиндә рәһбәр вәзифәләрдә ишләмишдир. 1968-чи илдән Назирләр Советинин Дөвләт Тахыл Мәһсуллары вә Гарышыг Јем Сәнајеси Комитәси сәдринин мүавини, Азәрбајчан ССР тәдарүк назирининн мүавини, 1970-чи илдән Азәрбајчан ССР кәнд тәсәррүфаты назирининн мүавини, 1979-чу илдән Азәркәндкимја Истеһсал-Елм Бирлијинин сәдри олмушдур. 1984-чү илдән Азәрбајчан ССР Назирләр Совети сәдринин мүавинидир. Азәрб. КП Тәфтиш комиссијасынын үзвүдүр.

Онунчу чағырыш Азәрбајчан ССР Али Советинин депутаты сечилмишдир.

☆

Родился в 1930 г., азербайджанец, член КПСС с 1958 г., образование высшее — окончил Азербайджанский сельскохозяйственный институт им. С. Агамалиоглы. Заслуженный агроном Азербайджанской ССР. Кандидат сельскохозяйственных наук, доцент. Лауреат Государственной премии Азербайджанской ССР.

С 1952 г. ассистент, старший преподаватель, директор учебно-опытного хозяйства, доцент АзСХИ. С 1964 г. на руководящих должностях в министерствах производства и заготовок сельхозпродуктов, сельского хозяйства республики, Главном управлении хлебопродуктов Совета Министров Азербайджанской ССР. С 1968 г. заместитель председателя Госкомитета Совета Министров по хлебопродуктам и комбикормовой промышленности, заместитель министра заготовок Азербайджанской ССР. С 1970 г. заместитель министра сельского хозяйства Азербайджанской ССР, с 1979 г. председатель Производственно-научного объединения «Азерсельхозхимия». С 1984 г. заместитель Председателя Совета Министров Азербайджанской ССР. Член Ревизионной комиссии Компартии Азербайджана.

Избирался депутатом Верховного Совета Азербайджанской ССР десятого созыва.

МӘММӘДОВ

Назим Әләскәрович

393 нөмрәли
Јеркүч сечки даирәси

МАМЕДОВ

Назим Алиаскерович

Ергюджский
избирательный округ № 393

1941-чи илдә анадан олмушдур, азәрбајчанлыдыр, 1965-чи илдән Сов.ИКП үзвүдүр, али тәһсили вар — Ч. Илдырым адына Азәрбајчан Политехник Институтуну, Сов.ИКП МК јанында Ичтиман Елмләр Академијасыны вә ССРИ Дөвләт Елм вә Техника Комитәсинин Халг Тәсәррүфатыны Идарәетмә Институтуну битирмишдир. Техника елмләри намизәдидир.

1962-чи илдән тикинти идарәсиндә арматурчу, тикинти устасы, иш ичрачысы, Тикинтидә Јени Техниканын Тәтбиги Трестинин груп рәһбәри олмуш, аспирантурада охумушдур. 1969-чу илдән дәмир-бетон трести мүдиринин мүавини, Бакы Баш Тикинти Идарәси рәисинин мүавини, республика сәнаје тикинтиси назирлији мүавини ишләмишдир. 1977-чи илдән Азәрбајчан КП МК тикинти вә шәһәр тәсәррүфаты шө'бәси мүдиринин мүавини, биринчи мүавини, Азәрбајчан КП Шаумјан РК-ның биринчи катиби олмушдур. 1983-чү илдән Азәрбајчан КП МК партија-тәшкилат иши шө'бәсинин мүдиридир.

Азәрбајчан ССР Али Совети Мандат комиссијасының сәдридир.

Онунчу чағырыш Азәрбајчан ССР Али Советинин депутаты сечилмишдир.

☆

Родился в 1941 г., азербайджанец, член КПСС с 1965 г., образование высшее — окончил Азербайджанский политехнический институт им. Ч. Ильдрыма, Академию общественных наук при ЦК КПСС и Институт управления народным хозяйством Госкомитета СССР по науке и технике. Кандидат технических наук.

С 1962 г. арматурщик, строймастер, прораб в строительном управлении, руководитель группы треста «Оргтехстрой», учеба в аспирантуре. С 1969 г. заместитель управляющего треста «Железобетон», заместитель начальника Главбакстроя, заместитель министра промышленного строительства республики. С 1977 г. заместитель заведующего, первый заместитель заведующего Отделом строительства и городского хозяйства ЦК КП Азербайджана, первый секретарь Шаумяновского РК КП Азербайджана. С 1983 г. заведующий Отделом организационно-партийной работы ЦК КП Азербайджана.

Председатель Мандатной комиссии Верховного Совета Азербайджанской ССР.

Избирался депутатом Верховного Совета Азербайджанской ССР десятого созыва.

МӘММӘДОВ

Нурһуда Мәммәднуру оғлу

244 нөмрәли
Даначы сечки даирәси

МАМЕДОВ

Нурхуда Мамеднуру оглы

Дакачинский
избирательный округ № 244

1956-чы илдә анадан олмушдур, авардыр, 1981-чи илдән Сов.ИКП үзвүдүр, орта тәһсили вар.

1973-чү илдән Загатала рајонундакы Партијанын XXII гурултајы адына колхозун јем тәдарүкчүсүдүр.

Азәрбајчан ССР Али Совети Халг маарифи вә елм комиссијасынын үзвүдүр.

☆

Родился в 1956 г., аварец, член КПСС с 1981 г., образование среднее.

С 1973 г. кормозаготовитель колхоза им. XXII партсъезда Закатальского района.

Член Комиссии по народному образованию и науке Верховного Совета Азербайджанской ССР.

МӘММӘДОВ

Рафаел Чаббар оғлу

132 нөмрәли
Кировабад-Низами сечки даирәси

МАМЕДОВ

Рафаэль Джаббар оглы

Кировабадский-Низаминский
избирательный округ № 132

1944-чү илдә анадан олмушдур, азәрбајчанлыдыр, 1965-чи илдән Сов.ИКП үзвүдүр, али тәһсили вар — С. М. Киров адына Азәрбајчан Дөвләт Университетини битирмишдир. Фәлсәфә елмләри намизәдидир.

1961-чи илдән Азәрбајчан Дөвләт Баш Лајиһә Институтунун техники, Азәрбајчан Дөвләт Университети комсомол комитәсинин катиби, республиканын али мәктәбләриндә кичик елми ишчи, баш лаборант, мүәллим, баш мүәллим ишләмиш, фәлсәфә кафедрасынын досенти вәзифәсини ифа етмишдир. 1979-чу илдән Азәрбајчан КП МК елм вә тәдрис мүәссисәләри шө'бәсинин тә'лиматчысы, шө'бә мүдиринин мүавини олмушдур, 1983-чү илдән һәмин шө'бәнин мүдиридир.

Азәрбајчан ССР Али Совети Сәһијјә вә сосиал тә'минат комиссијасынын үзвүдүр.

☆

Родился в 1944 г., азербайджанец, член КПСС с 1965 г., образование высшее — окончил Азербайджанский государственный университет им. С. М. Кирова. Кандидат философских наук.

С 1961 г. техник «Азгоспроекта», секретарь комитета комсомола Азгосуниверситета, младший научный сотрудник, старший лаборант, преподаватель, старший преподаватель, и. о. доцента кафедры философии в высших учебных заведениях республики. С 1979 г. инструктор, зам. заведующего отделом, с 1983 г. заведующий Отделом науки и учебных заведений ЦК КП Азербайджана.

Член Комиссии по здравоохранению и социальному обеспечению Верховного Совета Азербайджанской ССР.

МӘММӘДОВ

Сәрһад Әсәд оғлу

418 нөмрәли
Јардымлы сечки даирәси

МАМЕДОВ

Сархад Асад оглы

Ярдымлинский
избирательный округ № 418

1935-чи илдә анадан олмушдур, азәрбајчанлыдыр, 1963-чү илдән Сов.ИКП үзвүдүр, али тәһсили вар — Д. Бүнјадзадә адына Азәрбајчан Халг Тәсәррүфаты Институтуну вә Сов.ИКП МК јанында Али Партија Мәктәбини битирмишдир.

1958-чи илдән Ләнкәран рајон дөвләт статистика инспексијасының инспектору, Азәрбајчан ЛККИ рајон комитәсинин тә'лиматчысы, рајонун бир сыра тәсәррүфатларында игтисадчы, баш игтисадчы, су тикинти тресттинин шө'бә рәиси олмушдур. 1969—1973-чү илләрдә Һ. Асланов адына совхозун партија комитәсинин катиби, Ләнкәран Рајон Партија Комитәси тәшкилат шө'бәсинин мүдири, рајон, шәһәр халг нәзарәти комитәләринин сәдри, 1973-чү илдән Ләнкәран Рајон Халг Депутатлары Совети Ичранҹы Комитәсинин сәдри ишләмишдир. 1980-чи илдән Азәрбајчан КП Јардымлы РК-ның биринчи катибидир.

Азәрбајчан ССР Али Совети Мәдәнијјәт комиссијасының үзвүдүр.

Азәрбајчан КП Тәфтиш комиссијасының үзвүдүр.

Онунчу чағырыш Азәрбајчан ССР Али Советинин депутаты сечилмишдир.

☆

Родился в 1935 г., азербайджанец, член КПСС с 1963 г., образование высшее — окончил Азербайджанский институт народного хозяйства им. Д. Буниатзаде и Высшую партийную школу при ЦК КПСС.

С 1958 г. инспектор районной инспекции госстатистики, инструктор Ленкоранского РК ЛКСМ Азербайджана, экономист, главный экономист в ряде хозяйств района, начальник отдела треста «Водстрой» Ленкоранского района. В 1969—1973 гг. секретарь парткома совхоза им. А. Асланова, заведующий орготделом райкома партии, председатель Ленкоранского районного, городского комитетов народного контроля. С 1973 г. председатель исполкома Ленкоранского районного Совета народных депутатов, а с 1980 г. — первый секретарь Ярдымлинского РК КП Азербайджана.

Член Комиссии по культуре Верховного Совета Азербайджанской ССР.

Член Ревизионной комиссии Компартии Азербайджана.

Избирался депутатом Верховного Совета Азербайджанской ССР десятого созыва.

МӘММӘДОВ

Султан Исрафил оглу

322 нөмрәли
Нүвәди сечки даирәси

МАМЕДОВ

Султан Исрафил оглы

Нювединский
избирательный округ № 322

1938-чи илдә анадан олмушдур, азәрбајчанлыдыр, 1961-чи илдән Сов.ИКП үзвүдүр, али тәһсили вар — С. М. Киров адына Азәрбајчан Дөвләт Университетини вә Бакы Али Партија Мәктәбини битирмишдир.

1955-чи илдән фелдшер ишләмиш, Астара рајону санитарија-епидемиоложи стансијасы епидемиологунун мүавини, рајон ичранијә комитәси тәшкилат шө'бәсинин мүдири, рајон кино бирлијинин мүдири, 1971—1977-чи илләрдә Астара Шәһәр Халг Депутатлары Совети Ичранијә Комитәсинин сәдри, Рајон Партија Комитәсинин катиби, 1977-чи илдән Астара Рајон Халг Депутатлары Совети Ичранијә Комитәсинин сәдри ишләмишдир. 1980-чи илдән Азәрбајчан КП Лерик РК-ныи биринчи катибидир.

Азәрбајчан ССР Али Совети План-бүдчә комиссијасынын үзвүдүр.

Азәрбајчан КП Тәфтиш комиссијасынын үзвүдүр.

Онунчу чағырыш Азәрбајчан ССР Али Советинин депутаты сечилмишдир.

☆

Родился в 1938 г., азербайджанец, член КПСС с 1961 г., образование высшее — окончил Азербайджанский государственный университет им. С. М. Кирова и Бакинскую Высшую партийную школу.

С 1955 г. фельдшер, заместитель эпидемиолога санэпидстанции Астаринского района, заведующий орготделом райисполкома, управляющий Астаринским райкинообъединением. В 1971—1977 гг. председатель исполкома Астаринского городского Совета народных депутатов, секретарь райкома партии. С 1977 г. председатель исполкома Астаринского районного Совета народных депутатов, а с 1980 г. первый секретарь Лерикского РК КП Азербайджана.

Член Планово-бюджетной комиссии Верховного Совета Азербайджанской ССР.

Член Ревизионной комиссии Компартии Азербайджана.

Избирался депутатом Верховного Совета Азербайджанской ССР десятого созыва.

МӘММӘДОВ

Тәвәккүл Јагуб оғлу

153 нөмрәли
Мәркәзи сечки даирәси

МАМЕДОВ

Таваккул Ягуб оглы

Центральный
избирательный округ № 153

1940-чы илдә анадан олмушдур, азәрбајчанлыдыр, 1963-чү илдән Сов.ИКП үзвүдүр, али тәһсили вар — М. Әзизбәјов адына Азәрбајчан Нефт вә Кимја Институтуну битирмишдир.

1963-чү илдән рәнксаз, оператор көмәкчиси, В. И. Ленин адына Јени Бакы нефтајырма заводунун гурғу оператору олмуш, полимер тикинти материаллары комбинатының нөвбә рәиси, сеһә рәиси, шө'бә рәиси, баш мүһәндиси, директору ишләмишдир. 1981-чи илдән Сумгајыт Шәһәр Халг Депутатлары Совети Ичраијјә Комитәси сәдрининин мүавини олмуш, 1982-чи илдән ичраијјә комитәсинин сәдридир.

Азәрбајчан ССР Али Совети Тикинти вә ишшаат материаллары сәнајеси комиссијасының сәдридир.

☆

Родился в 1940 г., азербайджанец, член КПСС с 1963 г., образование высшее — окончил Азербайджанский институт нефти и химии им. М. Азизбекова.

С 1963 г. маляр, пом. оператора, оператор установки НБНЗ им. В. И. Ленина, начальник смены, начальник участка, отдела, главный инженер, директор комбината полимерных стройматериалов. С 1981 г. зам. председателя, с 1982 г. председатель исполкома Сумгаитского городского Совета народных депутатов.

Председатель Комиссии по строительству и промышленности строительных материалов Верховного Совета Азербайджанской ССР.

МӘММӘДОВ

Тимур Әли оғлу

102 нөмрәли
Сураханы сечки даирәси

МАМЕДОВ

Тимур Али оглы

Сураханский
избирательный округ № 102

1925-чи илдә анадан олмушдур, азәрбајчанлыдыр, 1949-чу илдән Сов.ИКП үзвүдүр, али тәһсили вар — С. М. Киров адына Азәрбајчан Дөвләт Университетини битирмишдир.

1941-чи илдә мүһасиб олмуш, Совет Ордусунда хидмәт етмишдир, Бөјүк Вәтән мүһарибәсинин иштиракчысыдыр. 1950-чи илдән Гасым Исмајылов рајон истеһлак чәмијјәтинин тә'лиматчы-мүфәттиши, Кәнчә вилајәт истеһлак чәмијјәтинин шө'бә рәиси, Азәриттифагын мүфәттиши, шө'бә вә идарә рәиси ишләмишдир. 1961-чи илдән Бакы Әразн Истеһсал Совхозлар Идарәсинин бөјүк игтисадчы-малијјәчиси, Бакы Шәһәр Ичтиман Ашаһ Идарәсинин шө'бә рәисинин мүавини, шө'бә рәиси, Азәрбајчан ССР Назирләр Совети тичарәт шө'бәсинин референти, Бакы Шәһәр Ичтиман Ашаһ Идарәсинин рәиси, республика Назирләр Совети тичарәт шө'бәсинин референти, баш референти, Бакы Шәһәр Тичарәт Идарәсинин рәиси, 1974-чү илдән республика Тичарәт Назирлијинин шө'бә рәиси, Азәриттифаг сәдринин мүавини, Дөвләт План Комитәсинин шө'бә рәиси, Назирләр Советинин Ишләр Идарәси тичарәт вә мәишәт хидмәти шө'бәсинин мүдири олмушдур. 1984-чү илдән Азәрбајчан ССР тичарәт назиридир.

☆

Родился в 1925 г., азербайджанец, член КПСС с 1949 г., образование высшее — окончил Азербайджанский государственный университет им. С. М. Кирова.

С 1941 г. бухгалтер, служил в Советской Армии, участник Великой Отечественной войны. С 1950 г. инструктор-ревизор Касум-Исмайловского райпотребсоюза, начальник отдела Гянджинского облпотребсоюза, ревизор, начальник отделов и Управления «Азериттифака». С 1961 г. старший экономист-финансист Бакинского территориального производственного совхозного управления, зам. начальника, начальник отделов Управления общественного питания г. Баку, референт отдела торговли Совета Министров Азербайджанской ССР, начальник Управления общественного питания г. Баку, референт, ст. референт отдела торговли Совета Министров республики, начальник Управления торговли г. Баку. С 1974 г. начальник отдела Минторга республики, зам. председателя «Азериттифака», начальник отдела Госплана, зав. отделом торговли и бытового обслуживания Управления делами Совета Министров. С 1984 г. министр торговли Азербайджанской ССР.

МӘММӘДОВ

Хәлил Мүхтар оғлу

337 нөмрәли
Нефтчала сечки даирәси

МАМЕДОВ

Халил Мухтар оглы

Нефтечалинский
избирательный округ № 337

1935-чи илдә анадан олмушдур, азәрбајчанлыдыр, 1959-чу илдән Сов.ИКП үзвүдүр, али тәһсили вар — С. М. Киров адына Азәрбајчан Дөвләт Университетини вә Сов.ИКП МК јанында Ичтиман Елмләр Академијасыны битирмишдир.

1957—1968-чи илләрдә «Орчоникидзенефт» НГЧИ-нин нефтчыхарма оператору, сahә техники, јерүстү аваданлыг устасы, сahә рәиси, Дәниз Нефт Бирлији истеһсалат шө'бәсинин мүһәндиси, рәиси олмушдур. 1968-чи илдән республика Назирләр Советинин референти, нефт вә кимја сәнајеси шө'бәси мүдиринин мүавини, сонра исә мүдири, 1981-чи илдән Азәрбајчан ССР Дөвләт План Комитәси сәдринин мүавини вәзифәләриндә ишләмишдир. 1983-чү илдән Азәрбајчан ССР Мәркәзи Статистика Идарәсинин рәисидир.

Онунчу чағырыш Азәрбајчан ССР Али Советинин депутаты сечилмишдир.

☆

Родился в 1935 г., азербайджанец, член КПСС с 1959 г., образование высшее — окончил Азербайджанский государственный университет им. С. М. Кирова и Академию общественных наук при ЦК КПСС.

В 1957—1968 гг. оператор по добыче нефти, техник участка, мастер надземного оборудования, начальник участка НПУ «Орджоникидзенефть», инженер, начальник производственного отдела объединения «Морнефть». С 1968 г. референт, заместитель, затем заведующий отделом нефтяной и химической промышленности Совета Министров республики. С 1981 г. зам. председателя Госплана Азербайджанской ССР, с 1983 г. начальник ЦСУ Азербайджанской ССР.

Избирался депутатом Верховного Совета Азербайджанской ССР десятого созыва.

МӘММӘДОВ

Һүсејнбала Мәммәдрәфи оғлу

363 нөмрәли
Товуз сечки даирәси

МАМЕДОВ

Гусейнбала Мамед Рафи оглы

Таузский
избирательный округ № 363

1922-чи илдә анадан олмушдур, азәрбајчанлыдыр, 1943-чү илдән Сов.ИКП үзвүдүр, али тәһсили вар — Үмумиттифаг Али Малијјә Мәктәбини битирмишдир. Азәрбајчан ССР әмәкдар игтисадчысыдыр.

1940—1947-чи илләрдә Совет Ордусунда хидмәт етмишдир, Бөјүк Вәтән мүһарибәсинин иштиракчысыдыр. 1947—1956-чы илләрдә Бакы шәһәриндә Дөвләт Банкы рајон шө'бәсинин инспектору, кредит инспектору, шө'бәнин мүдири, Үмумиттифаг Али Малијјә Мәктәбинин мүдавими олмушдур. 1956-чы илдән Дөвләт Банкы рајон шө'бәсинин мүдири, ССРИ Дөвләт Банкы Азәрбајчан республика конторунун шө'бә рәиси, мүдир мүавини ишләмишдир, 1974-чү илдән исә республика конторунун мүдиридир.

Азәрбајчан ССР Али Совети План-бүдчә комиссијасынын үзвүдүр.

Азәрбајчан КП Тәфтиш комиссијасынын үзвүдүр.

Онунчу чағырыш Азәрбајчан ССР Али Советинин депутаты сечилмишдир.

☆

Родился в 1922 г., азербайджанец, член КПСС с 1943 г., образование высшее — окончил Всесоюзную Высшую финансовую школу. Заслуженный экономист Азербайджанской ССР.

В 1940—1947 гг. служит в Советской Армии, участник Великой Отечественной войны. В 1947—1956 гг. инспектор, кредитный инспектор, управляющий районным отделением Госбанка в г. Баку, слушатель Всесоюзной Высшей финансовой школы. С 1956 г. управляющий районным отделением Госбанка, начальник отдела, заместитель управляющего, а с 1974 г. — управляющий Азербайджанской республиканской конторой Госбанка СССР.

Член Планово-бюджетной комиссии Верховного Совета Азербайджанской ССР.

Член Ревизионной комиссии Компартии Азербайджана.

Избирался депутатом Верховного Совета Азербайджанской ССР десятого созыва.

МӘММӘДОВ

Чаваншир Ағалы оғлу

334 нөмрәли
Сәһләбад сечки даирәси

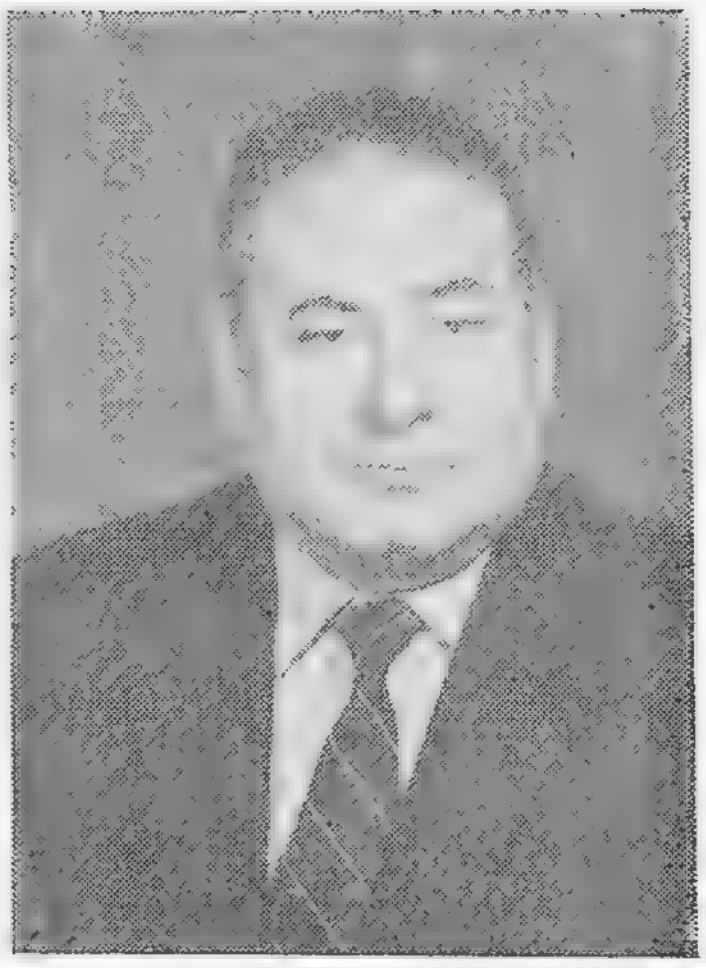

МАМЕДОВ

Джаваншир Агалы оглы

Сахлаабадский
избирательный округ № 334

1932-чи илдә анадан олмушдур, азәрбајчанлыдыр, 1956-чы илдән Сов.ИКП үзвүдүр, али тәһсили вар — В. И. Ленин адына Азәрбајчан Педагожи Институтуну, С. Ағамалыоғлу адына Азәрбајчан Кәнд Тәсәррүфаты Институтуну вә Сов.ИКП МК јанында Али Партија Мәктәбини битирмишдир.

1953-чү илдән Жданов Рајон Комсомол Комитәсинин шө'бә мүдири, икинчи катиби, 1954-чү илдән исә биринчи катиби вәзифәләриндә ишләмишдир. 1959—1961-чи илләрдә Жданов Рајон Партија Комитәсинин катиби олмушдур. 1961—1963-чү илләрдә Жданов Рајон Иҹранҹә Комитәсинин сәдри вәзифәсиндә чалышмышдыр. 1963—1965-чи илләрдә Имишли Истеһсалат Идарәси партија комитәси катибинин мүавини, 1965-чи илдән Жданов Рајон Партија Комитәсинин биринчи катиби олмушдур. 1978-чи илдән Азәрбајчан КП Мирбәшир РК-нын биринчи катибидир.

Азәрбајчан ССР Али Совети Халг маарифи вә елм комиссијасынын үзвүдүр.

Азәрбајчан КП МК үзвүдүр.

Једдинчи, сәккизинчи, доггузунчу вә онунчу чағырыш Азәрбајчан ССР Али Советинин депутаты сечилмишдир.

☆

Родился в 1932 г., азербайджанец, член КПСС с 1956 г., образование высшее — окончил Азербайджанский педагогический институт им. В. И. Ленина, Азербайджанский сельскохозяйственный институт им. С. Агамалиоглы и Высшую партийную школу при ЦК КПСС.

С 1953 г. заведующий отделом, второй секретарь, а с 1954 г. первый секретарь Ждановского райкома комсомола. В 1959—1961 гг. секретарь Ждановского райкома партии. В 1961—1963 гг. председатель Ждановского райисполкома. В 1963—1965 гг. заместитель секретаря партийного комитета Имишлинского производственного управления. С 1965 г. первый секретарь Ждановского райкома партии, а с 1978 г. первый секретарь Мир-Баширского РК КП Азербайджана.

Член Комиссии по народному образованию и науке Верховного Совета Азербайджанской ССР.

Член ЦК КП Азербайджана.

Избирался депутатом Верховного Совета Азербайджанской ССР седьмого, восьмого, девятого и десятого созывов.

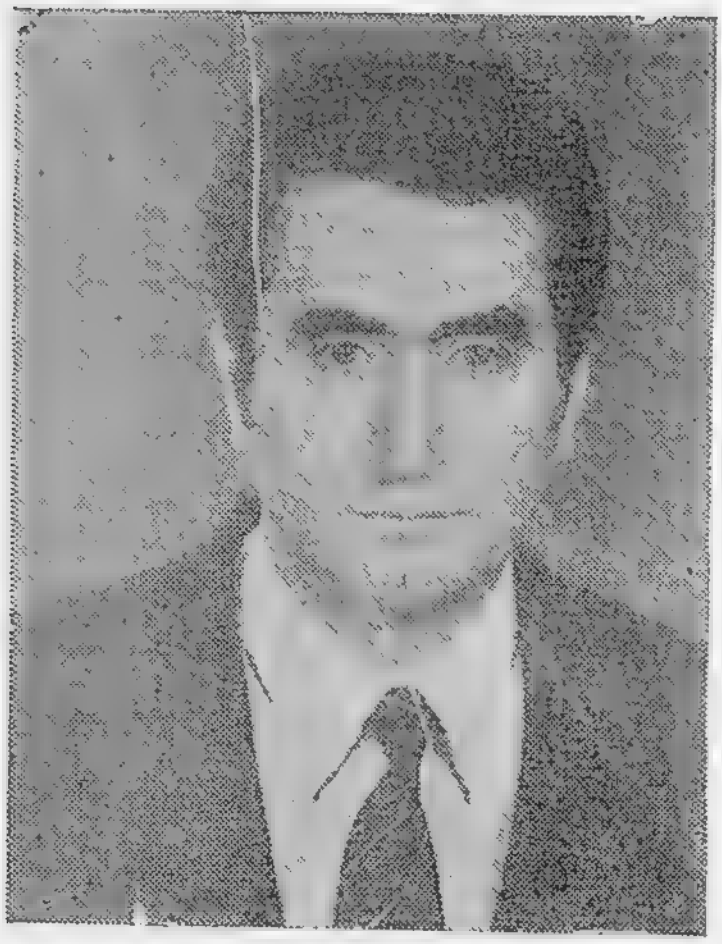

МӘММӘДОВ

Чүмшүд Мәсим оғлу

128 нөмрәли
Кировабад-Октјабр сечки даирәси

МАМЕДОВ

Джумшуд Масим оглы

Кировабадский-Октябрьский
избирательный округ № 128

1941-чи илдә анадан олмушдур, азәрбајчанлыдыр, 1969-чу илдән Сов.ИКП үзвүдүр, али тәһсили вар — М. Әзизбәјов адына Азәрбајчан Нефт вә Кимја Институтуну битирмишдир.

1964-чү илдән Кировабад алүминиум заводунун устасы, саһә рәиси, бөјүк електрики, сех рәисинин мүавини, сех рәиси, баш мүһәндисин мүавини, партија комитәсинин катиби олмушдур. 1979-чу илдән Кировабад Шәһәр Партија Комитәсинин шө'бә мүдири, Шәһәр Халг Нәзарәти Комитәсинин сәдри вәзифәләриндә ишләмишдир. 1984-чү илдән Азәрбајчан КП Кировабад Шәһәр Комитәсинин икинчи катибидир.

Азәрбајчан ССР Али Совети Тикинти вә ишшаат материаллары сәнајеси комиссијасынын үзвүдүр.

☆

Родился в 1941 г., азербайджанец, член КПСС с 1969 г., образование высшее — окончил Азербайджанский институт нефти и химии им. М. Азизбекова.

С 1964 г. мастер, начальник участка, старший электрик, заместитель начальника, начальник цеха, заместитель главного инженера, секретарь парткома Кировабадского алюминиевого завода. С 1979 г. заведующий отделом Кировабадского горкома партии, председатель городского комитета народного контроля. С 1984 г. второй секретарь Кировабадского ГК КП Азербайджана.

Член Комиссии по строительству и промышленности строительных материалов Верховного Совета Азербайджанской ССР.

МӘММӘДОВ

Шәмил Теjмур оғлу

428 нөмрәли
Чулфа сечки даирәси

МАМЕДОВ

Шамиль Теймур оглы

Джульфинский
избирательный округ № 428

1931-чи илдә анадан олмушдур, азәрбајчанлыдыр, 1958-чи илдән Сов.ИКП үзвүдүр, орта тәһсилли вар. ССРИ әмәкдар дәмирјолчусудур.

1950-чи илдән Чулфа локомотив депосунун машинист көмәкчиси ишләмишдир, һазырда исә депонун тепловоз машинистидир.

Азәрбајчан ССР Али Совети Нәглиjjат вә рабитә комиссиjасынын үзвүдүр.

☆

Родился в 1931 г., азербайджанец, член КПСС с 1958 г., образование среднее. Почетный железнодорожник СССР.

С 1950 г. помощник машиниста, машинист тепловоза Джульфинского локомотивного депо.

Член Комиссии по транспорту и связи Верховного Совета Азербайджанской ССР.

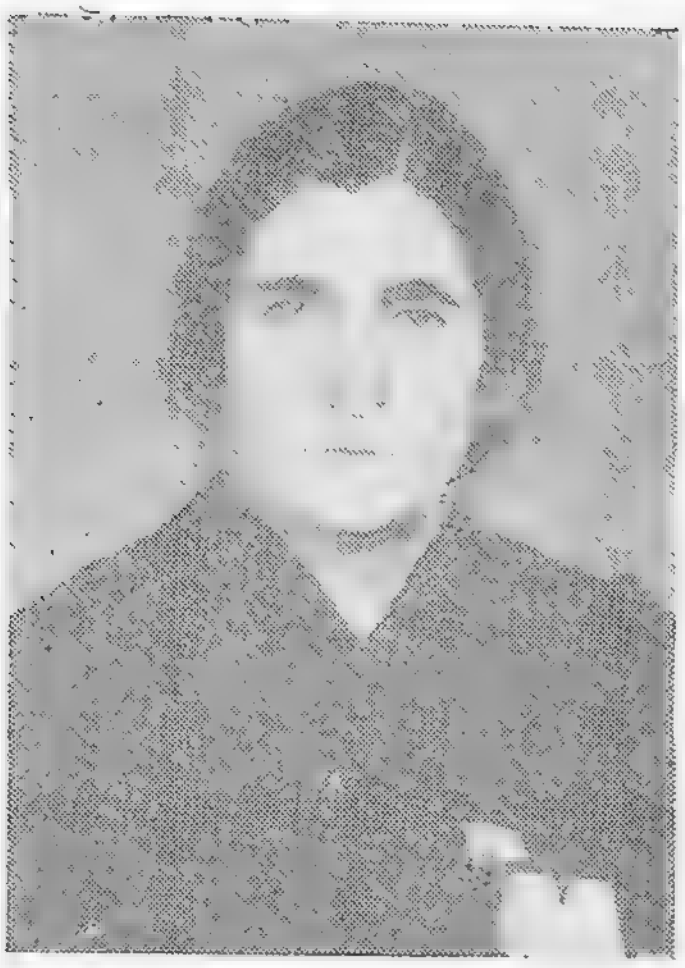

МӘММӘДОВА

Асиjа Салман гызы

370 нөмрәли
Ашагы Аjыблы сечки даирәси

МАМЕДОВА

Асия Салман кызы

Ашагы-Айыплинский
избирательный округ № 370

1940-чы илдә анадан олмушдур, азәрбајчанлыдыр, 1979-чу илдән Сов.ИКП үзвүдүр, орта тәһсилли вар.

1957-чи илдән Товуз рајонундакы Енкелс адына совхозун фәһләсидир.

Азәрбајчан ССР Али Советн Мандат комиссијасынын үзвүдүр.

Онунчу чагырыш Азәрбајчан ССР Али Советинин депутаты сечилмишдир.

☆

Родилась в 1940 г., азербайджанка, член КПСС с 1979 г., образование среднее.

С 1957 г. рабочая совхоза им. Энгельса Таузского района.

Член Мандатной комиссии Верховного Совета Азербайджанской ССР.

Избиралась депутатом Верховного Совета Азербайджанской ССР десятого созыва.

МӘММӘДОВА

Зүлфирә Рамазан гызы

295 нөмрәли
Рустов сечки даирәси

МАМЕДОВА

Зульфира Рамазан кызы

Рустовский
избирательный округ № 295

1963-чү илдә анадан олмушдур, азәрбајчанлыдыр, ҮИЛККИ үзвүдүр, орта тәһсили вар.

1981-чи илдән Губа рајонундакы Ленин адына совхозун фәһләсидир.

Азәрбајчан ССР Али Советинин Харичи ишләр комиссијасынын үзвүдүр.

☆

Родилась в 1963 г., азербайджанка, член ВЛКСМ, образование среднее.

С 1981 г. рабочая совхоза им. Ленина Кубинского района.

Член Комиссии по иностранным делам Верховного Совета Азербайджанской ССР.

1361—18

МӘММӘДОВА

Зүмрүд Бајрам гызы

210 нөмрәли
Варташен сечки даирәси

МАМЕДОВА

Зумруд Байрам кызы

Варташенский
избирательный округ № 210

1940-чы илдә анадан олмушдур, азәрбајчанлыдыр, 1978-чи илдән Сов.ИКП үзвүдүр, орта тәһсилли вар.

1958-чи илдән Варташен рајонундакы «Гәләбә» совхозунун түтүнчүсүдүр.

Азәрбајчан ССР Али Совети План-бүдчә комиссијасынын үзвүдүр.

Онунчу чағырыш Азәрбајчан ССР Али Советинин депутаты сечилмишдир.

☆

Родилась в 1940 г., азербайджанка, член КПСС с 1978 г., образование среднее.

С 1958 г. табаковод совхоза «Гэлэбэ» Варташенского района.

Член Планово-бюджетной комиссии Верховного Совета Азербайджанской ССР.

Избиралась депутатом Верховного Совета Азербайджанской ССР десятого созыва.

МӘММӘДОВА

Мещпарә Ордухан гызы

344 нөмрәли
Ағалыкәнд сечки даирәси

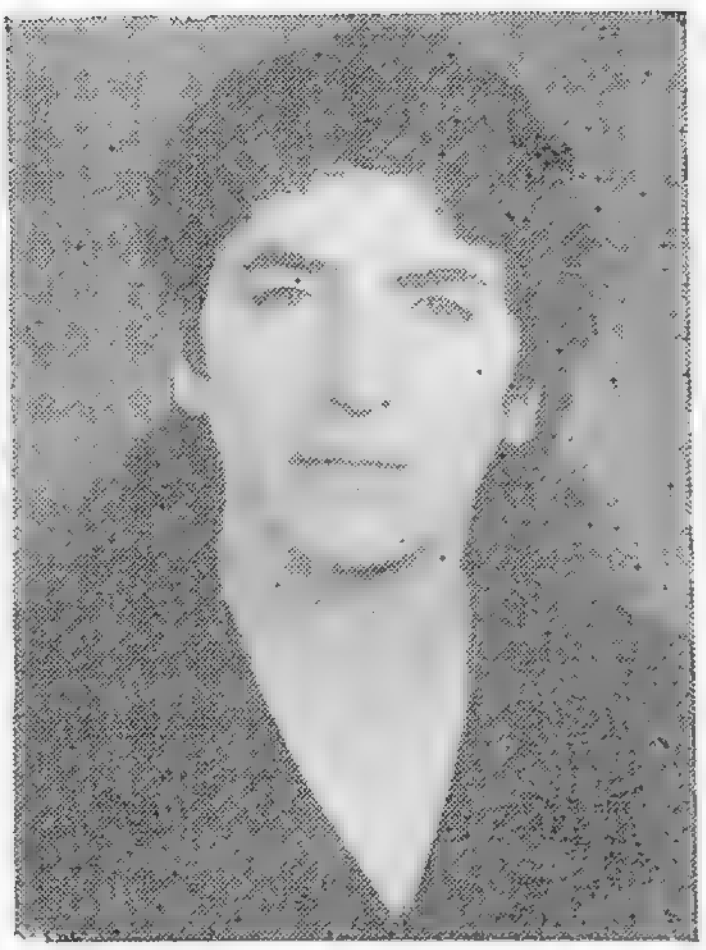

МАМЕДОВА

Мехпара Ордухан кызы

Агалыкендский
избирательный округ № 344

1962-чи илдә анадан олмушдур, азәрбајчанлыдыр, ҮИЛККИ үзвүдүр, орта тәһсилли вар.

1979-чу илдән Пушкин рајонундакы «Комсомол» колхозунун памбыгчысыдыр.

Азәрбајчан ССР Али Совети Нәглиҗјат вә рабитә комиссијасынын үзвүдүр.

☆

Родилась в 1962 г., азербайджанка, член ВЛКСМ, образование среднее.

С 1979 г. хлопкороб колхоза «Комсомол» Пушкинского района.

Член Комиссии по транспорту и связи Верховного Совета Азербайджанской ССР.

МӘММӘДОВА

Назилә Чамал гызы

162 нөмрәли
Сумгајыт сечки даирәси

МАМЕДОВА

Назиля Джамал кызы

Сумгаитский
избирательный округ № 162

1962-чи илдә анадан олмушдур, азәрбајчанлыдыр, ҮИЛКСИ үзвүдүр, орта тәһсили вар.

1980-чи илдән Сумгајыт үст трикотаж палтары фабрикинин тикишчи-моторчусудур.

Азәрбајчан ССР Али Совети Мәнзил-коммунал вә шәһәр тәсәрруфаты комиссијасынын үзвүдүр.

☆

Родилась в 1962 г., азербайджанка, член ВЛКСМ, образование среднее.

С 1980 г. швея-мотористка Сумгаитской фабрики верхнего трикотажа.

Член Комиссии по жилищно-коммунальному и городскому хозяйству Верховного Совета Азербайджанской ССР.

МӘММӘДОВА

Нәзакәт Мәммәдһүсејн гызы

424 нөмрәли
Чәһри сечки даирәси

МАМЕДОВА

Назакет Мамедгусейн кызы

Джагринский
избирательный округ № 424

1962-чи илдә анадан олмушдур, азәрбајчанлыдыр, ҮИЛККИ үзвүдүр, орта тәһсилли вар.

1979-чу илдән Нахчыван МССР-ин Бабәк рајонундакы Орчоникидзе адына совхозун фәһләсидир.

Азәрбајчан ССР Али Совети Гадынларын әмәји вә мәишәти, аналары вә ушаглары мүһафизә комиссијасынын үзвүдүр.

☆

Родилась в 1962 г., азербайджанка, член ВЛКСМ, образование среднее.

С 1979 г., рабочая совхоза им. Орджоникидзе Бабекского района Нахичеванской АССР.

Член Комиссии по вопросам труда и быта женщин, охраны материнства и детства Верховного Совета Азербайджанской ССР.

МӘММӘДОВА

Сиддигә Рза гызы

138 нөмрәли
Кировабад шәһәр сечки даирәси

МАМЕДОВА

Сиддига Рза кызы

Кировабадский городской
избирательный округ № 138

1925-чи илдә анадан олмушдур, азәрбајчанлыдыр, 1959-чу илдән Сов.ИКП үзвүдүр, али тәһсили вар — С. Агамалыоғлу адына Азәрбајчан Кәнд Тәсәррүфаты Институтуну битирмишдир. Биолокија елмләри доктору, профессор, Азәрбајчан ССР Елмләр Академијасынын мүхбир үзвү, Азәрбајчан ССР әмәкдар елм хадимидир.

1947-чи илдән Азәрбајчан Кәнд Тәсәррүфаты Институтунун баш лаборанты, ентомолокија кафедрасынын ассистенти, досенти олмушдур. 1963-чү илдән Азәрбајчан Елми Тәдгигат Биткиләри Мүһафизә Институтунун директорудур.

Азәрбајчан ССР Али Совети Тәбиәти мүһафизә вә тәбии еһтијатлардан сәмәрәли истифадә комиссијасынын сәдридир.

☆

Родилась в 1925 г., азербайджанка, член КПСС с 1959 г., образование высшее — окончила Азербайджанский сельскохозяйственный институт им. С. Агамалиоглы. Доктор биологических наук, профессор. Член-корреспондент Академии наук Азербайджанской ССР. Заслуженный деятель науки Азербайджанской ССР.

С 1947 г. старший лаборант, ассистент, доцент кафедры энтомологии Азербайджанского сельскохозяйственного института. С 1963 г. директор Азербайджанского научно-исследовательского института защиты растений.

Председатель Комиссии по охране природы и рациональному использованию природных ресурсов Верховного Совета Азербайджанской ССР.

МӘММӘДОВА

Тамара Гара гызы

396 нөмрәли
Шамхор кәнд сечки даирәси

МАМЕДОВА

Тамара Гара кызы

Шамхорский сельский
избирательный округ № 396

1955-чи илдә анадан олмушдур, азәрбајчанлыдыр, битәрәфдир, орта тәһсили вар.

1972-чи илдән колхозчу олмуш, һазырда исә Шамхор рајонундакы Н. Нәриманов адына совхозун фәһләсидир.

Азәрбајчан ССР Али Совети Кәнчләр комиссијасынын үзвүдүр.

☆

Родилась в 1955 г., азербайджанка, беспартийная, образование среднее.

С 1972 г. колхозница, рабочая совхоза им. Н. Нариманова Шамхорского района.

Член Комиссии по делам молодежи Верховного Совета Азербайджанской ССР.

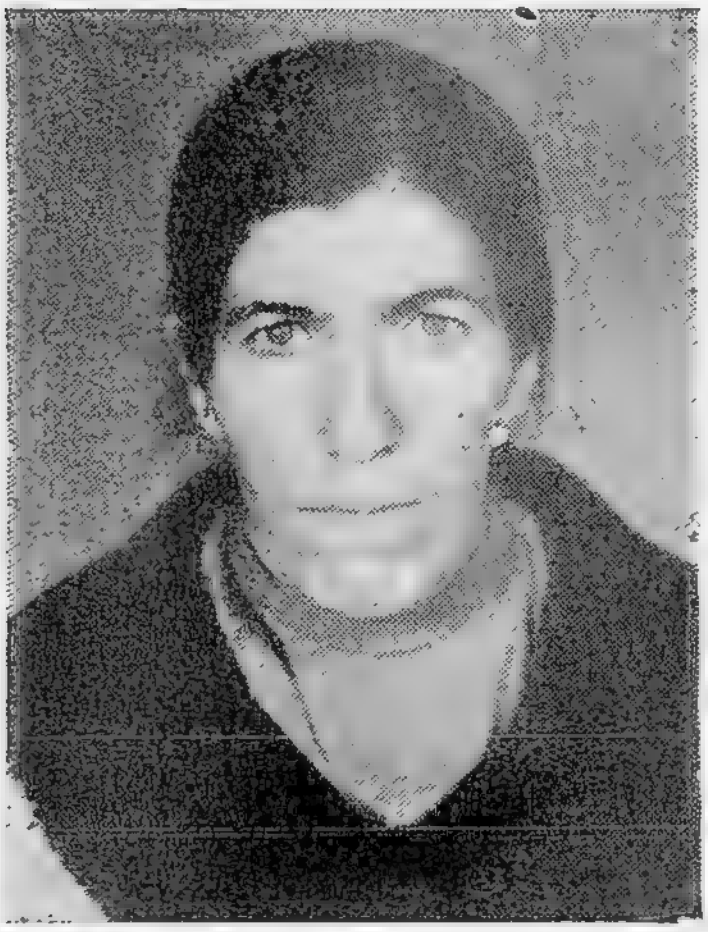

МӘһӘММӘДОВА

Фатма Фәрман гызы

286 нөмрәли
Гылычлы сечки даирәси

МАГОМЕДОВА

Фатьма Фарман кызы

Кылычлинский
избирательный округ № 286

1955-чи илдә анадан олмушдур, азәрбајчанлыдыр, 1985-чи илдән Сов.ИКП үзвүдүр, орта тәһсили вар.

1971-чи илдән Кәлбәчәр рајонундакы «Октјабр» колхозунун сағычысыдыр.

Азәрбајчан ССР Али Совети Мандат комиссијасынын үзвүдүр.

☆

Родилась в 1955 г., азербайджанка, член КПСС с 1985 г., образование среднее.

С 1971 г. доярка колхоза «Октябрь» Кельбаджарского района.

Член Мандатной комиссии Верховного Совета Азербайджанской ССР.

МӘҺӘРРӘМОВА

Сәчарә Вәли ғызы

270 нөмрәли
Дағ Кәсәмән сечки даирәси

МАГЕРРАМОВА

Саджара Вели кызы

Даг-Кесаманский
избирательный округ № 270

1947-чи илдә анадан олмушдур, азәрбајчанлыдыр, 1973-чү илдән Сов.ИКП үзвүдүр, орта тәһсили вар.

1965-чи илдән Газах рајонундакы «Комсомол» колхозунун үзвү олмуш, һазырда исә «Комсомол» совхозунун фәһләсидир.

Азәрбајчан ССР Али Совети Ганунвericилик мүлаһизәләри комиссијасынын үзвүдүр.

☆

Родилась в 1947 г., азербайджанка, член КПСС с 1973 г., образование среднее.

С 1965 г. колхозница, рабочая совхоза «Комсомол» Казахского района.

Член Комиссии законодательных предположений Верховного Совета Азербайджанской ССР.

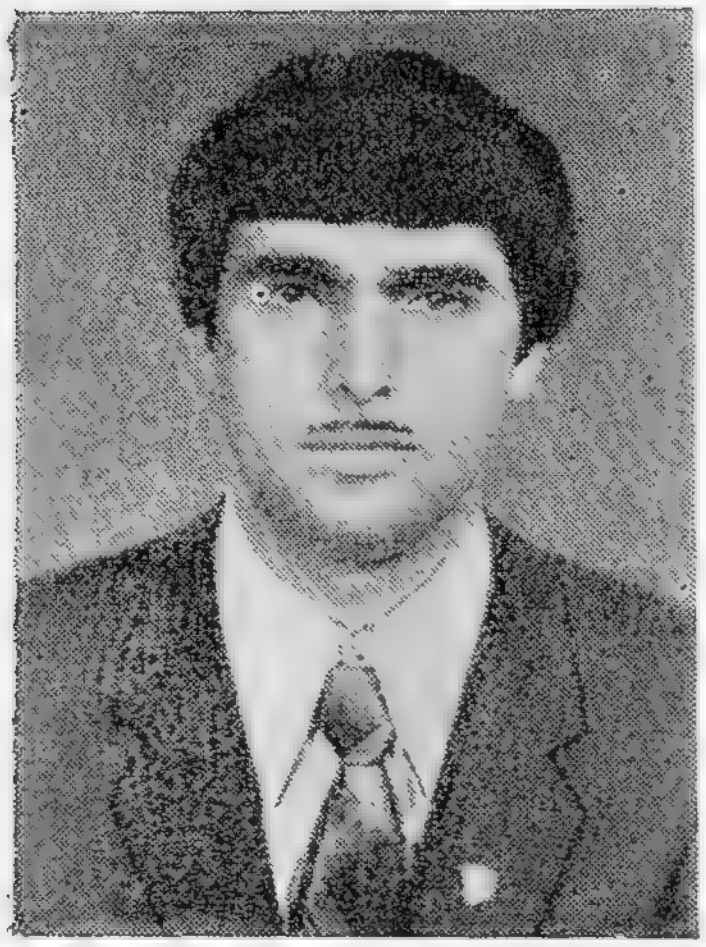

МИЗАҺИРОВ

Атәш Әзкиләли оғлу

103 нөмрәли
Серебровски сечки даирәси

МИЗАХИРОВ

Атеш Азгильали оглы

Серебровский
избирательный округ № 103

1962-чи илдә анадан олмушдур, азәрбајчанлыдыр, ҮИЛККИ үзвүдүр, орта тәһсили вар.

1978-чи илдән Серебровски адына НГЧИ-дә чилингәр ишләмиш, һазырда нефт вә газчыхарма сехинин операторудур.

Азәрбајчан ССР Али Совети Ганунвериҹилик мүлаһизәләри комиссијасынын үзвүдүр.

☆

Родился в 1962 г., азербайджанец, член ВЛКСМ, образование среднее.

С 1978 г. слесарь, оператор цеха добычи нефти и газа НГДУ им. Серебровского.

Член Комиссии законодательных предположений Верховного Совета Азербайджанской ССР.

МИЛОСЕРДОВА
Анна Кирејевна

110 нөмрәли
Гарајев сечки даирәси

МИЛОСЕРДОВА
Анна Киреевна

Караевский
избирательный округ № 110

1939-чу илдә анадан олмушдур, русдур, битәрәфдир, орта ихтисас тәһсили вар.

1958-чи илдән Ә. Гарајев адына Бакы нефтајырма заводунун лаборанты ишләмиш, һазырда пәмин заводун баш лаборантыдыр.

Азәрбајчан ССР Али Совети Гадынларын әмәји вә мәишәти, аналары вә ушаглары мүһафизә комиссијасынын үзвүдүр.

☆

Родилась в 1939 г., русская, беспартийная, образование среднее специальное.

С 1958 г. лаборант, старший лаборант Бакинского нефтеперерабатывающего завода им. А. Караева.

Член Комиссии по вопросам труда и быта женщин, охраны материнства и детства Верховного Совета Азербайджанской ССР.

МИРӘЛИЈЕВ
Каспар Баба оғлу

3 нөмрәли
Гала сечки даирәси

МИРАЛИЕВ
Каспар Баба оглы

Калинский
избирательный округ № 3

1945-чи илдә анадан олмушдур, азәрбајчанлыдыр, 1970-чи илдән Сов.ИКП үзвүдүр, орта тәһсилли вар. Азәрбајчан ССР Дөвләт мүкафаты лауреатыдыр.

1964-чү илдән «Бузовнанефт» НМИ-дә газмачы көмәкчиси, 1967-чи илдән дүлкәр ишләмишдир. 1977-чи илдән «Әзизбәјовнефт» НГЧИ-нин гујулары әсаслы тә'мир саһәсинин устасыдыр.

Азәрбајчан ССР Али Совети Сәнаје комиссијасынын үзвүдүр.

☆

Родился в 1945 г., азербайджанец, член КПСС с 1970 г., образование среднее. Лауреат Государственной премии Азербайджанской ССР.

С 1964 г. помощник бурильщика, с 1967 г. плотник в НПУ «Бузовнынефть», с 1977 г. мастер участка капитального ремонта скважин НГДУ «Азизбековнефть».

Член Комиссии по промышленности Верховного Совета Азербайджанской ССР.

МИРЗӘЧАНОВ

Балабәј Әлишович

298 нөмрәли
Гусар сечки даирәси

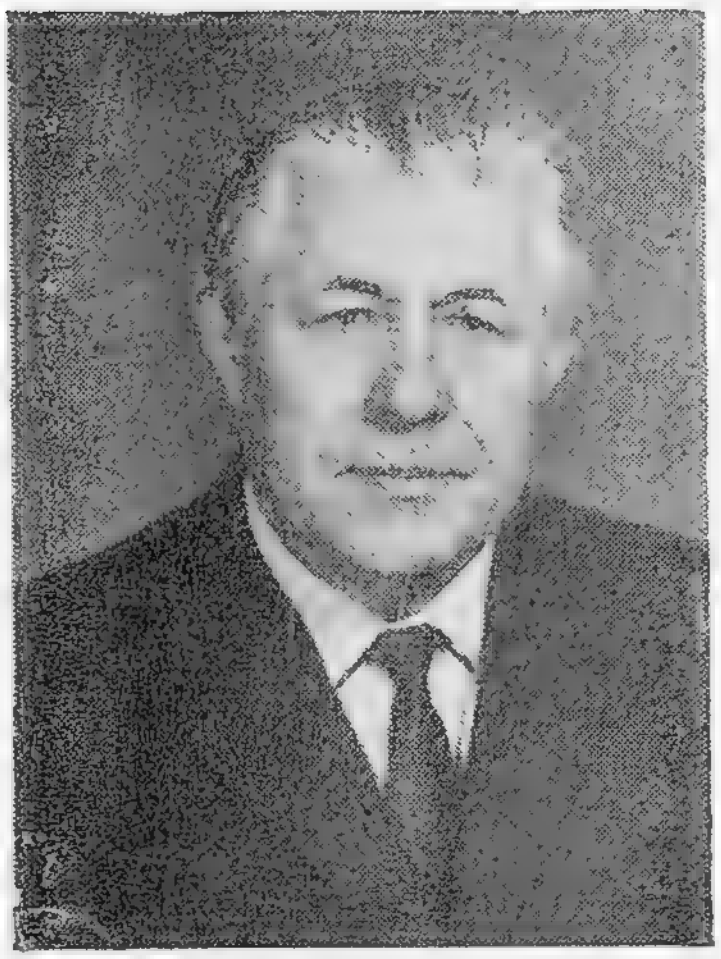

МИРЗАДЖАНОВ

Балабек Алишевич

Кусарский
избирательный округ № 298

1910-чу илдә анадан олмушдур, азәрбајчанлыдыр, 1939-чу илдән Сов.ИКП үзвүдүр, али тәһсили вар — Москва Балыг Сәнајеси Техники Институтуну битирмишдир.

Әмәк фәалијјәтинә 1927-чи илдә башламышдыр. Сонракы илләрдә тәләбә олмуш, мүхтәлиф заводларда техник-механик, мүһәндис-механик ишләмишдир. 1941-чи илдән консерв комбинатында ҮИК(б)П МК-нын партија тәшкилатчысы, консерв заводунун директору олмушдур. 1944-чү илдән Дәрбәнд шәһәр вә рајон партија комитәләринин биринчи катиби вәзифәсиндә ишләмишдир. 1950—1962-чи илләрдә консерв заводунун директору, Азәрбајчан Консерв Трестинин мүдири, республика әрзаг маллары сәнајеси назирлијинин биринчи мүавини олмушдур. 1962-чи илдән Азәрбајчан ССР Јејинти Мәһсуллары Сәнајеси Назирлијинин мәркәзи конструктор-технолоҗи бүросунда лабораторија рәиси, директор вәзифәләриндә ишләмишдир. 1971-чи илдән Азәрбајчан КП МК-нын ишләр мүдиридир.

Азәрбајчан ССР Али Совети Ганунвericилик мүлаһизәләри комиссијасынын үзвүдүр.

Азәрбајчан КП МК үзвүдүр.

Сәккизинчи, доггузунчу вә онунчу чағырыш Азәрбајчан ССР Али Советинин депутаты сечилмишдир.

☆

Родился в 1910 г., азербайджанец, член КПСС с 1939 г., образование высшее — окончил Московский технический институт рыбной промышленности.

Трудовую деятельность начал в 1927 г., в последующие годы студент, техник-механик, инженер-механик на заводах. С 1941 г. парторг ЦК ВКП(б) на консервном комбинате, директор консервного завода. С 1944 г. первый секретарь Дербентского горкома и райкома партии. В 1950—1962 гг. директор консервного завода, управляющий Азербконсервтрестом, первый заместитель министра промышленности продовольственных товаров республики. С 1962 г. начальник лаборатории, директор центрального конструкторско-технологического бюро Министерства пищевой промышленности Азербайджанской ССР. С 1971 г. Управляющий делами ЦК КП Азербайджана.

Член Комиссии законодательных предположений Верховного Совета Азербайджанской ССР.

Член ЦК КП Азербайджана.

Избирался депутатом Верховного Совета Азербайджанской ССР восьмого, девятого и десятого созывов.

МИРЗОЈЕВ

Рудолф Восканович

405 нөмрәли
Јухары Ағчакәнд сечки даирәси

МИРЗОЕВ

Рудольф Восканович

Юхары-Агджакендский
избирательный округ № 405

1941-чи илдә анадан олмушдур, ермәнидир, 1962-чи илдән Сов.ИКП үзвүдүр, али тәһсили вар — С. М. Киров адына Азәрбајчан Дөвләт Университетини битирмишдир.

1958-чи илдән фәһлә ишләмиш, Совет Ордусунда хидмәт етмиш, Азәрбајчан ЛККИ Бакы Комитәсинин тә'лиматчысы, шө'бә мүдири ишләмишдир. 1973—1979-чу илләрдә Бакы Шәһәр Партија Комитәси, Азәрбајчан КП МК партија-тәшкилат ишн шө'бәләринин тә'лиматчысы олмушдур. 1979-чу илдән Азәрбајчан КП Шаумјан (кәнд) РК-ныи биринчи катибидир.

Азәрбајчан ССР Али Совети Сәнаје комиссијасынын үзвүдүр.

Азәрбајчан КП МК үзвлүјүнә намизәддир.

Онунчу чағырыш Азәрбајчан ССР Али Советинин депутаты сечилмишдир.

☆

Родился в 1941 г., армянин, член КПСС с 1962 г., образование высшее — окончил Азербайджанский государственный университет им. С. М. Кирова.

С 1958 г. рабочий, служил в Советской Армии, инструктор, заведующий отделом БК ЛКСМ Азербайджана. В 1973—1979 гг. инструктор отдела организационно-партийной работы Бакинского горкома партии, а затем ЦК КП Азербайджана. С 1979 г. первый секретарь Шаумяновского (сельского) РК КП Азербайджана.

Член Комиссии по промышленности Верховного Совета Азербайджанской ССР.

Кандидат в члены ЦК КП Азербайджана.

Избирался депутатом Верховного Совета Азербайджанской ССР десятого созыва.

МИРУМЈАН

Вергуш Серкејевна

219 нөмрәли
Загалы сечки даирәси

МИРУМЯН

Вергуш Сергеевна

Загалинский
избирательный округ № 219

1955-чи илдә анадан олмушдур, ермәнидир, битәрәфдир, орта тәһсили вар.

1973-чү илдән Дашкәсән рајонундакы Х. Абовјан адына совхозун картофбечәрәнидир.

Азәрбајчан ССР Али Совети Сәһијјә вә сосиал тә'минат комиссијасынын үзвүдүр.

☆

Родилась в 1955 г., армянка, беспартийная, образование среднее.

С 1973 г. картофелевод совхоза им. Х. Абовяна Дашкесанского района.

Член Комиссии по здравоохранению и социальному обеспечению Верховного Совета Азербайджанской ССР.

МЈАСНИКОВА

Зинаида Исајевна

225 нөмрәли
Приволноје сечки даирәси

МЯСНИКОВА

Зинаида Исаевна

Привольненский
избирательный округ № 225

1942-чи илдә анадан олмушдур, русдур, 1969-чу илдән Сов.ИКП үзвүдүр, натамам орта тәһсили вар.

1957-чи илдән Чәлилабад рајонундакы «Гырмызы партизан» совхозунун сағычысыдыр.

Азәрбајчан ССР Али Совети Харичи ишләр комиссијасынын үзвүдүр.

Доггузунчу вә онунчу чағырыш Азәрбајчан ССР Али Советинин депутаты сечилмишдир.

☆

Родилась в 1942 г., русская, член КПСС с 1969 г., образование неполное среднее.

С 1957 г. доярка совхоза «Красный партизан» Джалилабадского района.

Член Комиссии по иностранным делам Верховного Совета Азербайджанской ССР.

Избиралась депутатом Верховного Совета Азербайджанской ССР девятого и десятого созывов.

МОВСЕСЈАН

Завен Мушегович

441 нөмрәли
Степанакерт Үчүнчү шәһәр сечки
даирәси

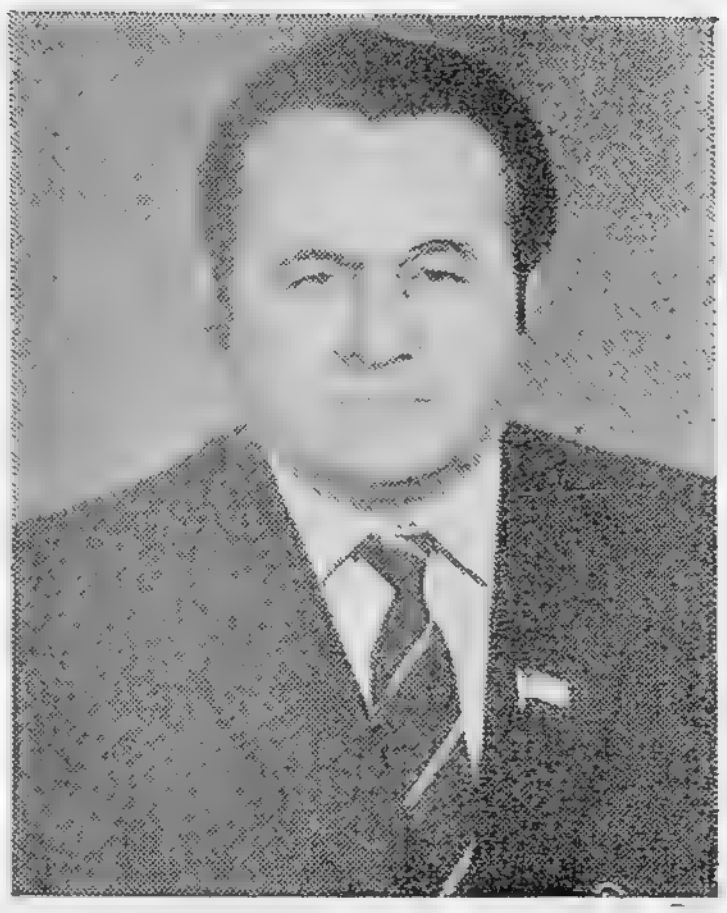

МОВСЕСЯН

Завен Мушегович

Степанакертский Третий городской
избирательный округ № 441

1929-чу илдә анадан олмушдур, ермәнидир, 1953-чү илдән Сов.ИКП үзвүдүр, али тәһсили вар — Бакы Али Партија Мәктәбини вә Д. Бүнјадзадә адына Азәрбајчан Халг Тәсәррүфаты Институтуну битирмишдир.

1950-чи илдән Гарабағ ипәк комбинатында електрик техники, бөјүк електрик, партија тәшкилатының катиби олмушдур. 1962-чи илдән Азәрбајчан КП Дағлыг Гарабағ Вилајәт Комитәсинин тә'лиматчысы, Степанакерт Сәнаје-Истеһсалат Партија Комитәси катибинин мүавини, Степанакерт Шәһәр Партија Комитәсинин икинчи катиби, Дағлыг Гарабағ Вилајәт Һәмкарлар Иттифаглары Шурасының сәдри вәзифәләриндә ишләмишдир. 1974-чү илдән Азәрбајчан КП Степанакерт Шәһәр Комитәсинин биринчи катибидир.

Азәрбајчан ССР Али Совети Мәишәт-коммунал вә шәһәр тәсәррүфаты комиссијасының үзвүдүр.

Доггузунчу вә онунчу чағырыш Азәрбајчан ССР Али Советинин депутаты сечилмишдир.

☆

Родился в 1929 г., армянин, член КПСС с 1953 г., образование высшее — окончил Бакинскую Высшую партийную школу и Азербайджанский институт народного хозяйства им. Д. Буниатзаде.

С 1950 г. техник-электрик, ст. электрик, секретарь парторганизации Карабахского шелкокомбината. С 1962 г. инструктор Нагорно-Карабахского обкома партии, зам. секретаря Степанакертского промышленно-производственного парткома, второй секретарь Степанакерткого горкома КП Азербайджана, председатель Нагорно-Карабахского областного Совета профсоюзов. С 1974 г. первый секретарь Степанакертского ГК КП Азербайджана.

Член Комиссии по жилищно-коммунальному и городскому хозяйству Верховного Совета Азербайджанской ССР.

Избирался депутатом Верховного Совета Азербайджанской ССР девятого и десятого созывов.

1361—19

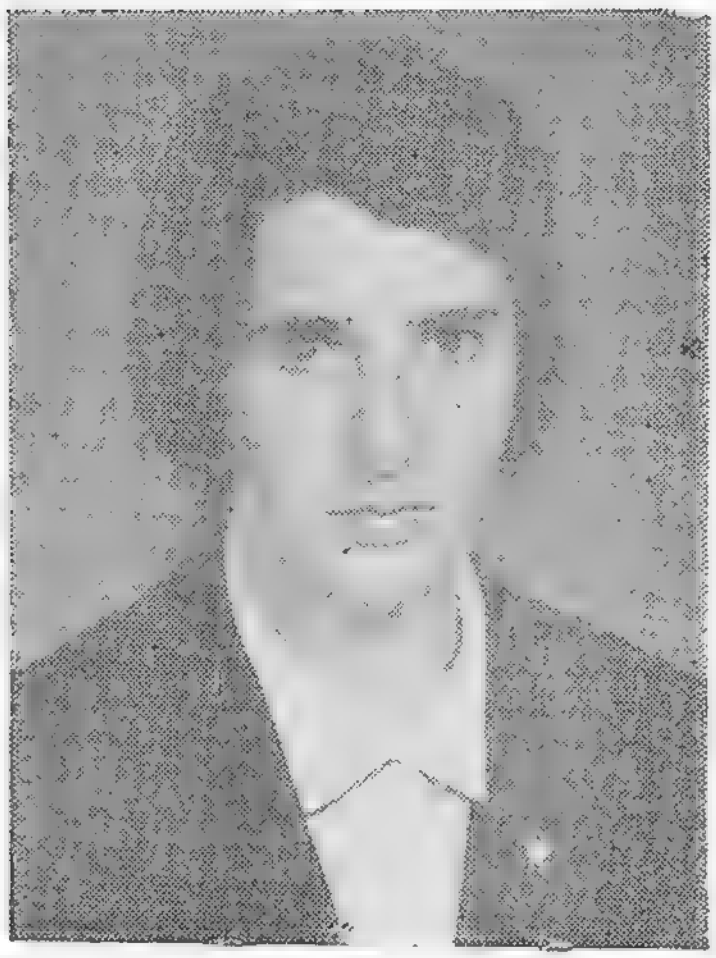

МӨВЛУДОВА

Һәчәр Сәрвәр гызы

346 нөмрәли
Әлисолтанлы сечки даирәси

МОВЛУДОВА

Гаджар Сарвар кызы

Алисолтанлинский
избирательный округ № 346

1961-чи илдә анадан олмушдур, азәрбајчанлыдыр, ЧПЛККП үзвүдүр. орта тәһсили вар.

1978-чи илдән Саатлы рајонундакы Партијанын XXI гурултајы адына колхозун памбыгчысыдыр.

Азәрбајчан ССР Али Советинин Сәһијјә вә сосиал тә'минат комиссијасынын үзвүдүр.

☆

Родилась в 1961 г., азербайджанка, член ВЛКСМ, образование среднее.

С 1978 г. хлопкороб колхоза им. XXI партсъезда Саатлинского района.

Член Комиссии по здравоохранению и социальному обеспечению Верховного Совета Азербайджанской ССР.

МУРТУЗАЈЕВ

Садыг Нәби оғлу

169 нөмрәли
Ағдам Биринчи шәһәр
сечки даирәси

МУРТУЗАЕВ

Садых Наби оглы

Агдамский Первый городской
избирательный округ № 169

1927-чи илдә анадан олмушдур, азәрбајчанлыдыр, 1952-чи илдән Сов.ИКП үзвүдүр, али тәһсили вар — В. И. Ленин адына Азәрбајчан Дөвләт Педагожи Институтуну битирмишдир. Филолокија елмләр намизәдидир.

1949-чу илдән мүәллим, Загатала Рајон Партија Комитәсинин шө'бә мүдири, икинчи катиби, биринчи катиби, Загатала Колхоз-Совхоз Истеһсалат Идарәси Партија Комитәсинин катиби, Азәрбајчан КП МК-ныи шө'бә мүдири вәзифәләриндә ишләмишдир. 1963-чү илдән Азәрбајчан КП Абшерон РК-ныи, Шәки Шәһәр Комитәсинин биринчи катиби олмушдур. 1980-чи илдән Азәрбајчан КП Ағдам РК-ныи биринчи катибидир.

Азәрбајчан ССР Али Совети Халг маарифи вә елм комиссијасынын үзвүдүр.

Азәрбајчан КП МК үзвүдүр.

Алтынчы чағырыш ССРИ Али Советинин, једдинчи, сәккизинчи, доггузунчу во онунчу чағырыш Азәрбајчан ССР Али Советинин депутаты сечилмишдир.

☆

Родился в 1927 г., азербайджанец, член КПСС с 1952 г., образование высшее — окончил Азербайджанский государственный педагогический институт им. В. И. Ленина. Кандидат филологических наук.

С 1949 г. преподаватель, заведующий отделом, второй, первый секретарь Закатальского райкома партии, секретарь парткома Закатальского колхозно-совхозного производственного управления, заведующий отделом ЦК КП Азербайджана. С 1963 г. первый секретарь Апшеронского райкома и Шекинского горкома партии, а с 1980 г. первый секретарь Агдамского РК КП Азербайджана.

Член Комиссии по народному образованию и науке Верховного Совета Азербайджанской ССР.

Член ЦК КП Азербайджана.

Избирался депутатом Верховного Совета СССР шестого созыва и депутатом Верховного Совета Азербайджанской ССР седьмого, восьмого, девятого и десятого созывов.

МУСАЈЕВ
Зүлфүгар Фәтулла оғлу

375 нөмрәли
Фүзули сечки даирәси

МУСАЕВ
Зульфугар Фатулла оглы

Физулинский
избирательный округ № 375

1932-чи илдә анадан олмушдур, азәрбајчанлыдыр, 1963-чү илдән Сов.ИКП үзвүдүр, али тәһсили вар — Ч. Илдырым адына Азәрбајчан Политехник Институтуну вә Сов.ИКП МК јанында Ичтиман Елмләр Академијасыны битирмишдир.

1956-чы илдән Азәрбајчан Дөвләт Кәнд Тикинтисини Лајиһәләшдирмә Институтунун мүһәндиси, шө'бә рәиси, 1967-чи илдән Үмумиттифаг Елми Тәдгигат Су Каналлары Тикинтисини Лајиһәләшдирмә Институту Бакы шө'бәсинин мүдири, Азәрбајчан Дөвләт Су Тәсәррүфаты Гурғулары Тикинтисини Лајиһәләшдирмә Институтунун директору олмушдур. 1975-чи илдән Азәрбајчан КП МК су тәсәррүфаты вә кәнд тикинтиси шө'бәсинин мүдиридир.

Азәрбајчан ССР Али Совети Тәбиәти мүһафизә вә тәбии еһтијатлардан сәмәрәли истифадә комиссијасынын үзвүдүр.

Азәрбајчан КП Тәфтиш комиссијасынын үзвүдүр.

Доггузунчу вә онунчу чағырыш Азәрбајчан ССР Али Советинин депутаты сечилмишдир.

☆

Родился в 1932 г., азербайджанец, член КПСС с 1963 г., образование высшее — окончил Азербайджанский политехнический институт им. Ч. Ильдрыма и Академию общественных наук при ЦК КПСС.

С 1956 г. инженер, начальник отдела проектного института «Азгипросельстрой», с 1967 г. управляющий Бакинского отделения института «Союзгипроводоканалпроект», директор Института «Азгипроводхоз». С 1975 г. заведующий Отделом водного хозяйства и сельского строительства ЦК КП Азербайджана.

Член Комиссии по охране природы и рациональному использованию природных ресурсов Верховного Совета Азербайджанской ССР.

Член Ревизионной комиссии Компартии Азербайджана.

Избирался депутатом Верховного Совета Азербайджанской ССР девятого и десятого созывов.

МУСАЈЕВ

Максим Талыб оғлу

278 нөмрәли
Алмалы сечки даирәси

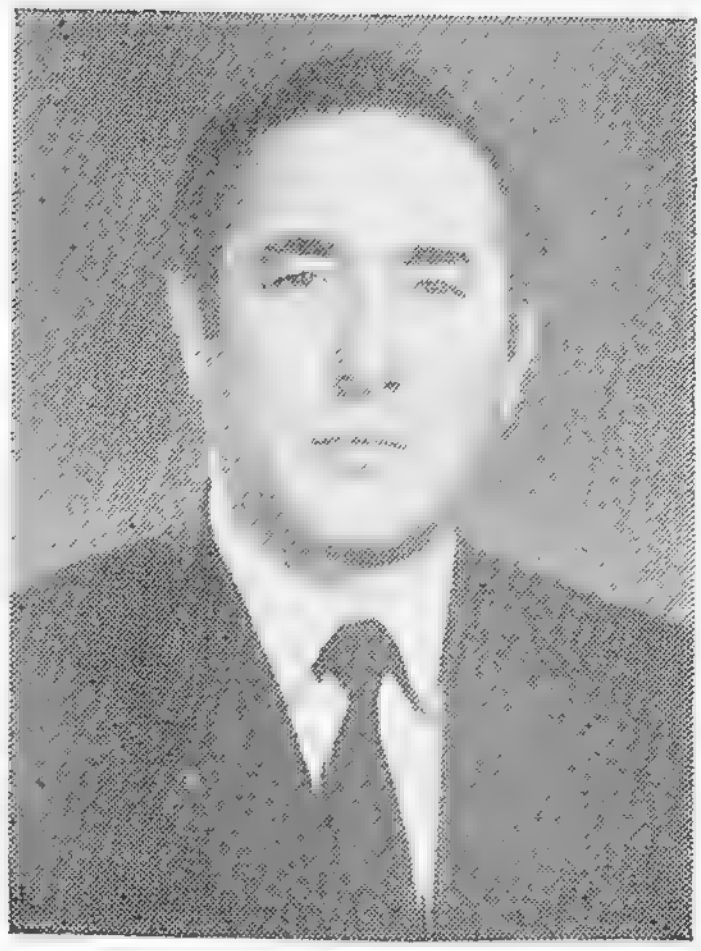

МУСАЕВ

Максим Талыб оглы

Алмалинский
избирательный округ № 278

1938-чи илдә анадан олмушдур, азәрбајчанлыдыр, 1960-чы илдән Сов.ИКП үзвүдүр, али тәһсили вар — Ленинград Кәнд Тәсәрруфаты Институтуну битирмишдир. Кәнд тәсәрруфаты елмләри намизәдидир.

1958-чи илдән орта мәктәб мүәллими, Ермәнистан КП Веди Рајон Комитәсинин тә'лиматчысы, 1966-чы илдән Азәрбајчан консерв трестиндә бөјүк мүһәндис, Елми-Тәдгигат Тәрәвәзчилик Институтунун аспиранты, Азәрбајчан ЛККИ МК-нын тә'лиматчысы, республика Халг Нәзарәти Комитәсинин инспектору олмушдур. 1980-чи илдән Азәрбајчан КП МК-нын кәнд тәсәрруфаты шө'бәсинин тә'лиматчысы, партија-тәшкилат ишн шө'бәсинин инспектору ишләмишдир. 1982-чи илдән Гах Рајон Партија Комитәсинин биринчи катибидир.

Азәрбајчан ССР Али Совети Тикинти вә иншаат материаллары сәнајеси комиссијасынын үзвүдүр.

☆

Родился в 1938 г., азербайджанец, член КПСС с 1960 г., образование высшее — окончил Ленинградский сельскохозяйственный институт. Кандидат сельскохозяйственных наук.

С 1958 г. педагог средней школы, инструктор Вединского райкома КП Армении, с 1966 г. старший инженер треста «Азербконсерв», аспирант научно-исследовательского института овощеводства, инструктор ЦК ЛКСМ Азербайджана, инспектор Комитета народного контроля республики. С 1980 г. инструктор сельскохозяйственного отдела, инспектор Отдела организационно-партийной работы ЦК КП Азербайджана. С 1982 г. первый секретарь Кахского райкома партии.

Член Комиссии по строительству и промышленности строительных материалов Верховного Совета Азербайджанской ССР.

МУСАЈЕВ
Сабир Исмајыл оғлу

112 нөмрәли
Тәләбә сечки даирәси

МУСАЕВ
Сабир Исмаил оглы

Студенческий
избирательный округ № 112

1945-чи илдә анадан олмушдур, азәрбајчанлыдыр, 1971-чи илдән Сов.ИКП үзвүдүр, орта тәһсилли вар. ССРИ Дөвләт мүкафаты лауреатыдыр.

1961-чи илдән Пјотр Монтин адына заводун токары, чилинкәри ишләмиш, һазырда һәмин заводун комплекс бригадасынын бригадиридир.

Азәрбајчан ССР Али Советин Гадынларын әмәји вә мәишәти, аналары вә ушаглары мүһафизә комиссијасынын үзвүдүр.

☆

Родился в 1945 г., азербайджанец, член КПСС с 1971 г., образование среднее. Лауреат Государственной премии СССР.

С 1961 г. токарь, слесарь, бригадир комплексной бригады завода им. Петра Монтина.

Член Комиссии по вопросам труда и быта женщин, охраны материнства и детства Верховного Совета Азербайджанской ССР.

МУСАЈЕВА

Зәминә Ағабәј гызы

226 нөмрәли
Шиләвәнкә сечки даирәси

МУСАЕВА

Замина Агабек кызы

Шилавенгяхский
избирательный округ № 226

1961-чи илдә анадан олмушдур, азәрбајчанлыдыр, ҮИЛККИ үзвүдүр, орта тәһсилли вар.

1980-чи илдән Чәлилабад рајонундакы Калинин адына совхозун фәһләсидир.

Азәрбајчан ССР Али Совети Мәдәнијјәт комиссијасынын үзвүдүр.

☆

Родилась в 1961 г., азербайджанка, член ВЛКСМ, образование среднее.

С 1980 г. рабочая совхоза им. Калинина Джалилабадского района.

Член Комиссии по культуре Верховного Совета Азербайджанской ССР.

МУСТАФАЈЕВ
Атабала Әләм оғлу

161 нөмрәли
Чорат сечки даирәси

МУСТАФАЕВ
Атабала Элам оглы

Джоратский
избирательный округ № 161

1941-чи илдә анадан олмушдур, азәрбајчанлыдыр, 1967-чи илдән Сов.ИКП үзвүдүр, али тәһсили вар — М. Әзизбәјов адына Азәрбајчан Нефт вә Кимја Институтуну битирмишдир.

1959-чу илдән 1 нөмрәли Сумгајыт истилик-електрик мәркәзинин машинисти олмушдур, һазырда һәмин мәркәзин нөвбәтчи мүһәндисидир.

Азәрбајчан ССР Али Совети Енеркетика комиссијасының үзвүдүр.

Онунчу чағырыш Азәрбајчан ССР Али Советинин депутаты сечилмишдир.

☆

Родился в 1941 г., азербайджанец, член КПСС с 1967 г., образование высшее — окончил Азербайджанский институт нефти и химии им. М. Азизбекова.

С 1959 г. машинист, дежурный инженер Сумгаитской теплоэлектроцентрали № 1.

Член Комиссии по энергетике Верховного Совета Азербайджанской ССР.

Избирался депутатом Верховного Совета Азербайджанской ССР десятого созыва.

МУСТАФАЈЕВ

Сәфијар Бәһлул оғлу

400 нөмрәли
Гарачәмирли сечки даирәси

МУСТАФАЕВ

Сафияр Бахлул оглы

Караджамирлинский
избирательный округ № 400

1938-чи илдә анадан олмушдур, азәрбајчанлыдыр, 1961-чи илдән Сов.ИКП үзвүдүр, орта тәһсили вар.

1958-чи илдән фәһлә, Мирбәшир рајонунун тәсәррүфатларында вә ДГМВ-дә сувагчы, сүрүчү ишләмишдир. 1975-чи илдән Шамхор СЕС тикинтиси идарәсинин сүрүчүсүдүр.

Азәрбајчан ССР Али Совети Нәглијјат вә рабитә комиссијасынын үзвүдүр.

☆

Родился в 1938 г., азербайджанец, член КПСС с 1961 г., образование среднее.

С 1958 г. рабочий, штукатур, водитель в хозяйствах Мир-Баширского района и НКАО. С 1975 г. водитель управления строительства Шамхорской ГЭС.

Член Комиссии по транспорту и связи Верховного Совета Азербайджанской ССР.

МУСТАФАЈЕВ

Фејруз Рәчәб оғлу

411 нөмрәли
Шамахы шәһәр сечки даирәси

МУСТАФАЕВ

Фейруз Раджаб оглы

Шемахинский городской
избирательный округ № 411

1933-чү илдә анадан олмушдур, азәрбајчанлыдыр, 1962-чи илдән Сов.ИКП үзвүдүр, али тәһсили вар — С. Агамалыоғлу адына Азәрбајчан Кәнд Тәсәррүфаты Институтуну вә Сов.ИКП МК јанында Али Партија Мәктәбини битирмишдир. Сосиалист Әмәји Гәһрәманыдыр.

1955-чи илдән Ханлар рајонундакы «Гырмызы Самух» совхозунун чобаны, мүһасиби, һәмкарлар иттифагы комитәсинин сәдри, партија комитәсинин катиби, совхозун директору олмушдур. 1970-чи илдән республика Совхозлар Назирлији зона трестинин мүдири, Ханлар Рајон Халг Депутатлары Совети Иҹраијјә Комитәсинин сәдри вәзифәләриндә ишләмишдир. 1973-чү илдән Азәрбајчан КП Ханлар РК-ның биринчи катиби олмушдур. 1977-чи илдән Шамахы РК-ның биринчи катибидир.

Азәрбајчан ССР Али Совети Рәјасәт Һеј'әтинин үзвүдүр.

Азәрбајчан КП МК үзвүдүр.

Доггузунчу вә онунчу чағырыш Азәрбајчан ССР Али Советинин депутаты сечилмишдир.

☆

Родился в 1933 г., азербайджанец, член КПСС с 1962 г., образование высшее — окончил Азербайджанский сельскохозяйственный институт им. С. Агамалиоглы и Высшую партийную школу при ЦК КПСС. Герой Социалистического Труда.

С 1955 г. чабан, бухгалтер, председатель профкома, секретарь парткома, директор совхоза «Красный Самух» Ханларского района. С 1970 г. управляющий зональным трестом Министерства совхозов республики, председатель исполкома Ханларского районного Совета народных депутатов. С 1973 г. первый секретарь Ханларского, а с 1977 г. — первый секретарь Шемахинского РК КП Азербайджана.

Член Президиума Верховного Совета Азербайджанской ССР.

Член ЦК КП Азербайджана.

Избирался депутатом Верховного Совета Азербайджанской ССР девятого и десятого созывов.

МҮРСӘЛОВА

Шәфагәт Ағавеҗис гызы

115 нөмрәли
Кијев сечки даирәси

МУРСАЛОВА

Шафагат Агавейис кызы

Киевский
избирательный округ № 115

1961-чи илдә анадан олмушдур, азәрбајчанлыдыр, ҮИЛККИ үзвүдүр, орта тәһсили вар.

1980-чи илдән Азәрбајчан ССР Јерли Сәнаје Назирлији мәдәни-мәишәт метал мә'мулаты заводунун гурашдырычысыдыр.

Азәрбајчан ССР Али Совети Сәһијјә вә сосиал тә'минат комиссијасынын үзвүдүр.

☆

Родилась в 1961 г., азербайджанка, член ВЛКСМ, образование среднее.

С 1980 г. сборщица завода «Металлокультбыт» Министерства местной промышленности Азербайджанской ССР.

Член Комиссии по здравоохранению и социальному обеспечению Верховного Совета Азербайджанской ССР.

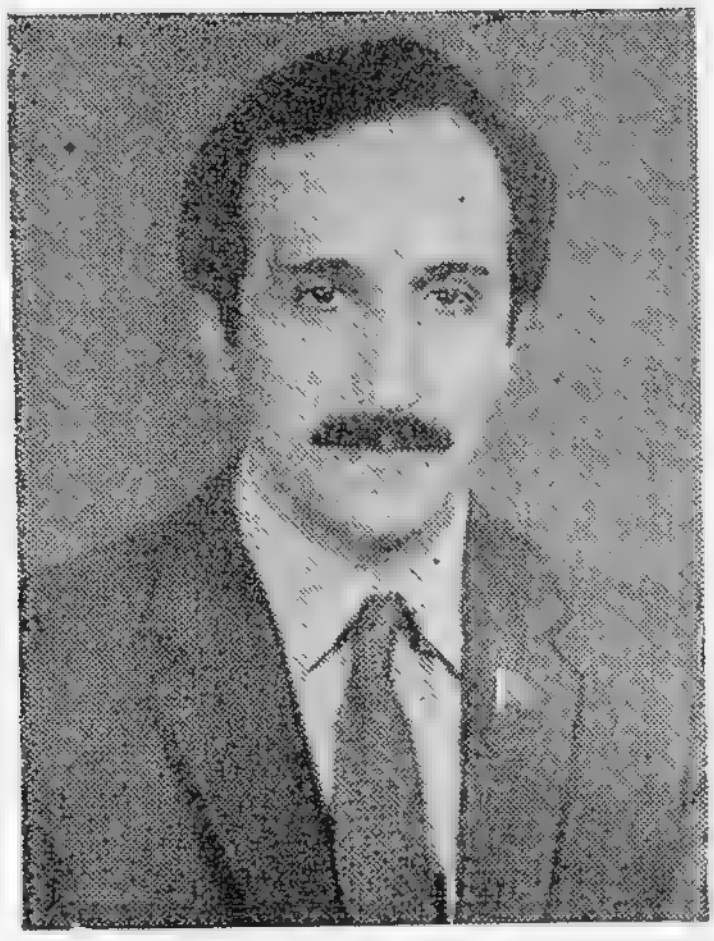

МҮСЛҮМЗАДӘ

Чаһанкир Мөвсүм оғлу

Совет Азәрбајчанынын
50 иллији адына
147 нөмрәли сечки даирәси

МУСЛИМ-ЗАДЕ

Джангир Мовсум оглы

Имени 50-летия
Советского Азербайджана
избирательный округ № 147

1945-чи илдә анадан олмушдур, азәрбајчанлыдыр, 1967-чи илдән Сов.ИКП үзвүдүр, али тәһсили вар — С. М. Киров адына Азәрбајчан Дөвләт Университетини битирмишдир.

1971-чи илдән Мәтбуаты Јајан Идарәнин тә'лиматчысы, Азәрбајчан ЛККИ 26 Бакы комиссары Рајон Комитәсинин комсомол тәшкилатлары шө'бәсинин мүдири, РК-нын катиби, биринчи катиби, 1974-чү илдән Азәрбајчан ЛККИ МК комсомол тәшкилатлары шө'бәсинин мүдири, Азәрбајчан Кәнчләр Тәшкилатлары Комитәсинин сәдри, Азәрбајчан КП МК партија-тәшкилат ишн шө'бәсинин тә'лиматчысы вәзифәләриндә ишләмишдир. 1978-чи илдән Азәрбајчан ЛККИ МК-нын биринчи катибидир.

Азәрбајчан ССР Али Совети Рәјасәт Һеј'әтинин үзвүдүр.

Азәрбајчан КП МК Бүросу үзвлүјүнә намизәддир.

Доггузунчу вә онунчу чағырыш Азәрбајчан ССР Али Советинин депутаты сечилмишдир.

☆

Родился в 1945 г., азербайджанец, член КПСС с 1967 г., образование высшее — окончил Азербайджанский государственный университет им. С. М. Кирова.

С 1971 г. инструктор управления «Союзпечать», зав. отделом комсомольских организаций, секретарь, первый секретарь им. 26 бакинских комиссаров РК ЛКСМ Азербайджана. С 1974 г. зав. отделом комсомольских организаций ЦК ЛКСМ Азербайджана, председатель Комитета молодежных организаций Азербайджана, инструктор Отдела организационно-партийной работы ЦК КП Азербайджана. С 1978 г. первый секретарь ЦК ЛКСМ Азербайджана.

Член Президиума Верховного Совета Азербайджанской ССР.

Кандидат в члены Бюро ЦК КП Азербайджана.

Избирался депутатом Верховного Совета Азербайджанской ССР девятого и десятого созывов.

МҮТӘЛЛИБОВ

Ајаз Нијази оғлу

116 нөмрәли
Мәммәдјаров сечки даирәси

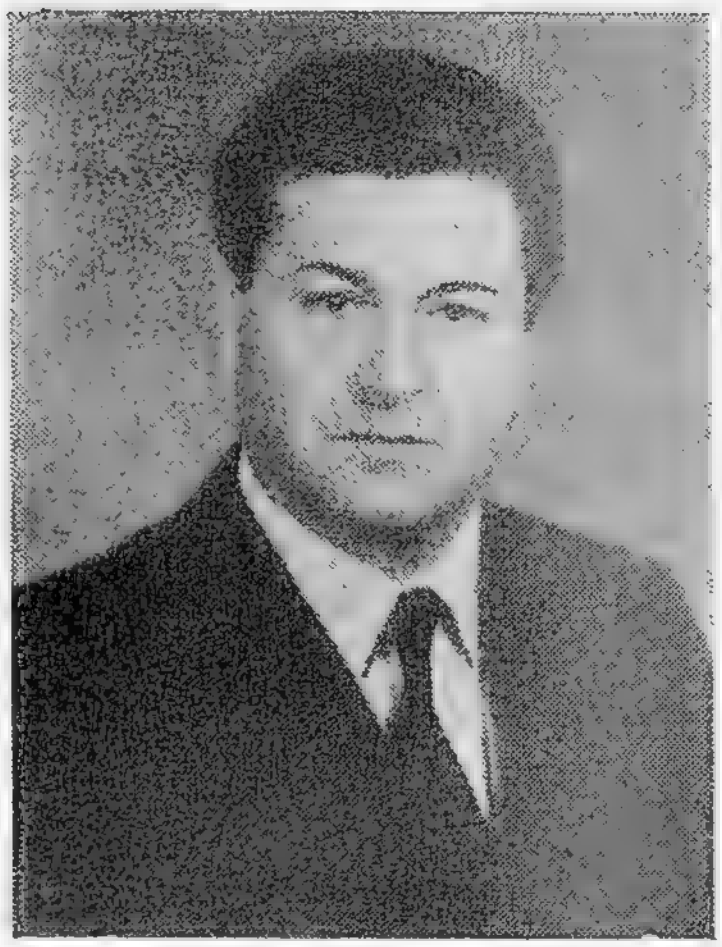

МУТАЛИБОВ

Аяз Ниязи оглы

Мамедъяровский
избирательный округ № 116

1938-чи илдә анадан олмушдур, азәрбајчанлыдыр, 1963-чү илдән Сов.ИКП үзвүдүр, али тәһсили вар — М. Әзизбәјов адына Азәрбајчан Нефт вә Кимја Институтуну битирмишдир.

1958-чи илдән Елми Тәдгигат Һидротехника вә Мелиорасија Институтунун бөјүк техники, Бакы сојудучулар заводу конструктор бүросунун мүһәндиси, јыгма сехинин устасы, заводун шө'бә рәиси, баш конструктору, баш мүһәндиси, директору олмушдур. 1974-чү илдән Бакы Сојудучулар вә Мәишәт Машынлары Бирлијинин баш директору — ССРИ-нин 50 илли-
ји адына Бакы баш сојудучулар заводунун директору вәзифәсиндә ишләмишдир. 1977-чи илдән Азәрбајчан КП Нәриманов РК-нын икинчи катиби, 1979-чу илдән Азәрбајчан ССР јерли сәнаје назири олмушдур. 1982-чи илдән Азәрбајчан ССР Назирләр Совети сәдринин мүавини, Азәрбајчан ССР Дөвләт План Комитәсинин сәдридир.

Азәрбајчан КП Тәфтиш комиссијасынын үзвүдүр.

Онунчу чағырыш Азәрбајчан ССР Али Советинин депутаты сечилмишдир.

☆

Родился в 1938 г., азербайджанец, член КПСС с 1963 г., образование высшее — окончил Азербайджанский институт нефти и химии им. М. Азизбекова.

С 1958 г. старший техник НИИ гидротехники и мелиорации, инженер конструкторского бюро, мастер сборочного цеха, начальник отдела, главный конструктор, главный инженер, директор Бакинского завода холодильников. С 1974 г. генеральный директор объединения «Бакэлектробытмаш» — директор головного Бакинского завода холодильников им. 50-летия СССР. С 1977 г. второй секретарь Наримановского РК КП Азербайджана, с 1979 г. министр местной промышленности Азербайджанской ССР. С 1982 г. заместитель Председателя Совета Министров Азербайджанской ССР, председатель Госплана Азербайджанской ССР.

Член Ревизионной комиссии Компартии Азербайджана.

Избирался депутатом Верховного Совета Азербайджанской ССР десятого созыва.

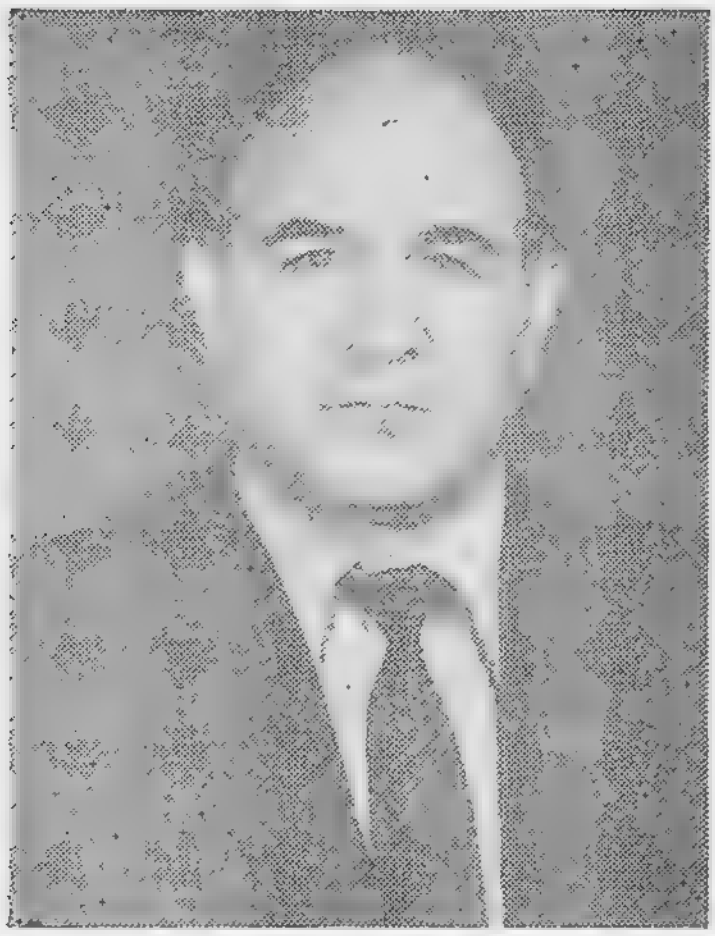

НАДИРОВ

Ингилаб Әдил оғлу

287 нөмрәли
Алмалыг сечки даирәси

НАДИРОВ

Ингилаб Адиль оглы

Алмалыкский
избирательный округ № 287

1940-чы илдә анадан олмушдур, азәрбајҹанлыдыр, 1965-чи илдән Сов.ИКП үзвүдүр, али тәһсилли вар — һ. Зәрдаби адына Кировабад Педагожи Институтуну вә Сов.ИКП МК јанында Али Партија Мәктәбини битирмишдир.

1961—1970-чи илләрдә мүәллим олмуш, Совет Ордусунда хидмәт етмиш, Азәрбајҹан ЛККИ Агчабәди РК-ның икинчи, сонра исә биринчи катиби, һәмин рајонда Бүнјадов адына колхозун сәдри вәзифәләриндә ишләмишдир. 1970—1976-чы илләрдә Агчабәди Рајон Партија Комитәсинин икинчи катиби, Али Партија Мәктәбинин мүдавими олмушдур. 1976-чы илдән Азәрбајҹан КП Кәлбәчәр РК-ның биринчи катибидир.

Азәрбајҹан ССР Али Совети Мәнзил-коммунал вә шәһәр тәсәррүфаты комиссијасының үзвүдүр.

Азәрбајҹан КП Тәфтиш комиссијасының үзвүдүр.

Онунчу чағырыш Азәрбајҹан ССР Али Советинин депутаты сечилмишдир.

☆

Родился в 1940 г., азербайджанец, член КПСС с 1965 г., образование высшее — окончил Кировабадский педагогический институт им. Г. Зардаби и Высшую партийную школу при ЦК КПСС.

В 1961—1970 гг. учитель, служил в Советской Армии, второй, а затем первый секретарь Агджабединского РК ЛКСМ Азербайджана, председатель колхоза им. Буньятова того же района. В 1970—1976 гг. второй секретарь Агджабединского райкома партии, слушатель ВПШ. С 1976 г. первый секретарь Кельбаджарского РК КП Азербайджана.

Член Комиссии по жилищно-коммунальному и городскому хозяйству Верховного Совета Азербайджанской ССР.

Член Ревизионной комиссии Компартии Азербайджана.

Избирался депутатом Верховного Совета Азербайджанской ССР десятого созыва.

НӘБИЈЕВА

Әминә Әкбәр гызы

108 нөмрәли
Нефт-завод сечки даирәси

НАБИЕВА

Амина Акбер кызы

Нефтезаводской
избирательный округ № 108

1955-чи илдә анадан олмушдур, азәрбајҹанлыдыр, битәрәфдир, орта ихтисас тәһсили вар.

1976-чы илдән Бакы шүшә заводунун чилалајычысыдыр.

Азәрбајҹан ССР Али Совети Тикинти вә иншаат материаллары сәнајеси комиссијасынын үзвүдүр.

☆

Родилась в 1955 г., азербайджанка, беспартийная, образование среднее специальное.

С 1976 г. шлифовальщица Бакинского стекольного завода.

Член Комиссии по строительству и промышленности строительных материалов Верховного Совета Азербайджанской ССР.

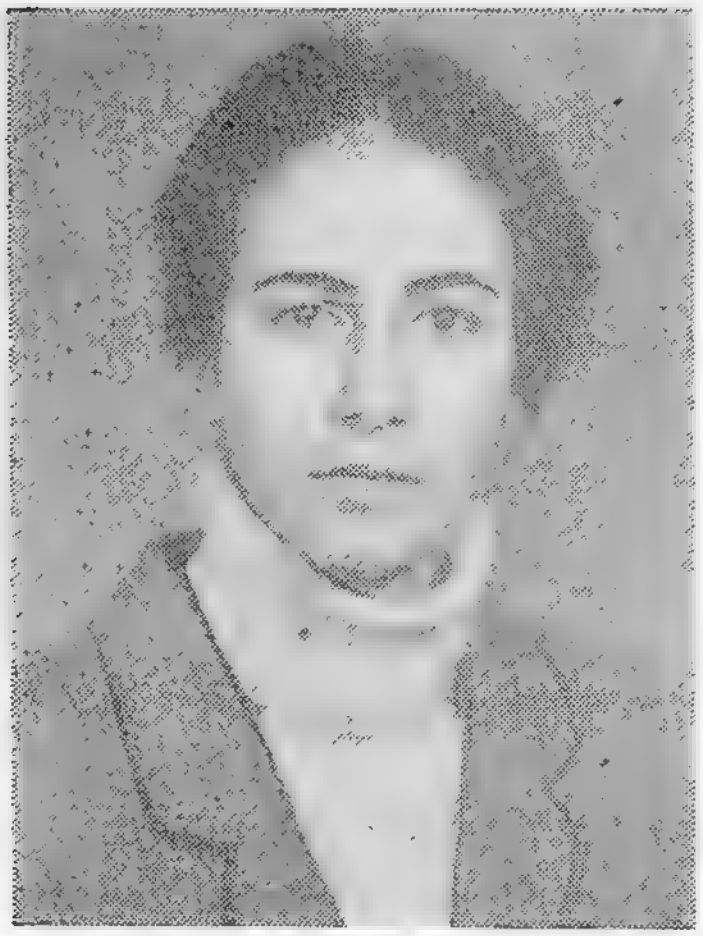

НӘБИЈЕВА

Кифајәт Сәһраб гызы

371 нөмрәли
Учар сечки даирәси

НАБИЕВА

Кифаят Сохраб кызы

Уджарский
избирательный округ № 371

1959-чу илдә анадан олмушдур, азәрбајчанлыдыр, ҮИЛККИ үзвүдүр, орта тәһсилли вар.

1977-чи илдән Учар памбыгтөмизләмә заводунун фәһләси олмушдур, һазырда заводун машинистидир.

Азәрбајчан ССР Али Советин Сәһиҹҹә вә сосиал тә'минат комиссија-сынын үзвүдүр.

☆

Родилась в 1959 г., азербайджанка, член ВЛКСМ, образование среднее.

С 1977 г. рабочая, машинист Уджарского хлопкоочистительного завода.

Член Комиссии по здравоохранению и социальному обеспечению Верховного Совета Азербайджанской ССР.

НӘЗӘРОВ

Микајыл Әзиз оғлу

240 нөмрәли
Әһмәдли кәнд сечки даирәси

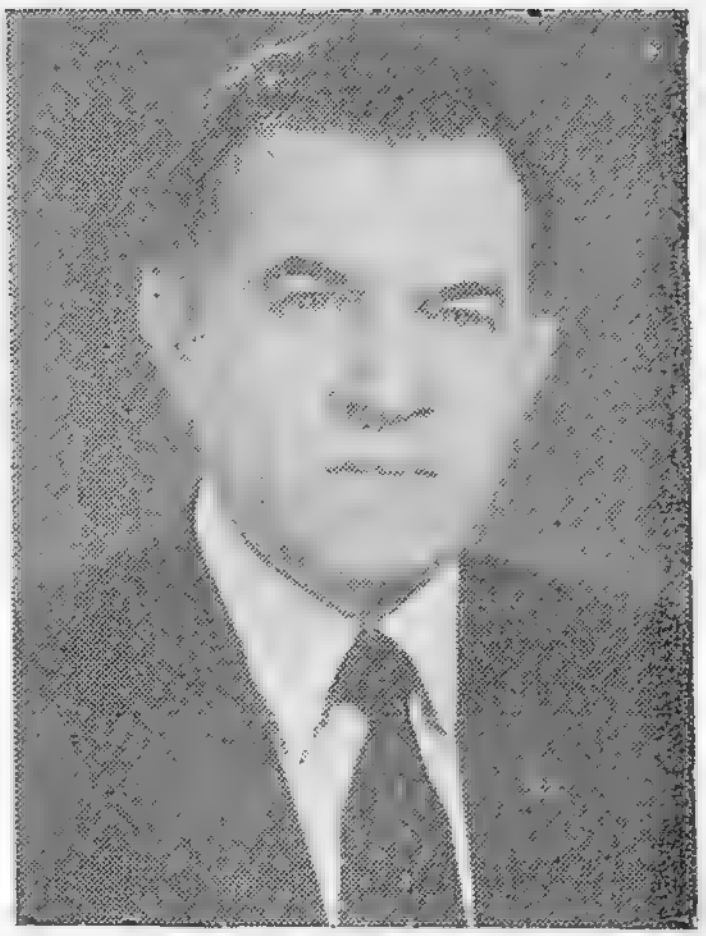

НАЗАРОВ

Микаил Азиз оглы

Ахмедлинский сельский
избирательный округ № 240

1933-чү илдә анадан олмушдур, азәрбајчанлыдыр, 1962-чи илдән Сов.ИКП үзвүдүр, али тәһсили вар — М. Әзизбәјов адына Азәрбајчан Нефт вә Кимја Институтуну вә Сов.ИКП МК јанында Али Партија Мәктәбини битирмишдир.

1959—1968-чи илләрдә «Азәрнефткөофизика» тресттиндә фәһлә, техник-оператор, идман чәмиjjәтләри вә тәшкилатлары иттифагы рајон шурасынын сәдри, Бакы шәһәри Ленин Рајон Партија Комитәсинин тә'лиматчысы, шө'бә мүдири, катиби олмушдур. 1968-чи илдән Азәрбајчан КП МК партија-тәшкилат иши шө'бәсинин инспектору, МК-нын икинчи катибинин көмәкчиси вәзифәләриндә ишләмишдир. 1971-чи илдән Азәрбајчан КП МК тичарәт, план вә малиjjә органлары шө'бәсинин, 1981-чи илдән исә тичарәт вә мәишәт хидмәти шө'бәсинин мүдиридир.

Азәрбајчан ССР Али Советн Халг истеһлакы маллары вә әһалијә хидмәт комиссијасынын үзвүдүр.

Азәрбајчан КП МК үзвлүjүнә намизәддир.

Сәккизинчи, доггузунчу вә онунчу чагырыш Азәрбајчан ССР Али Советинин депутаты сечилмишдир.

☆

Родился в 1933 г., азербайджанец, член КПСС с 1962 г., образование высшее — окончил Азербайджанский институт нефти и химии им. М. Азизбекова и Высшую партийную школу при ЦК КПСС.

В 1959—1968 гг. рабочий, техник-оператор треста «Азнефтегеофизика», председатель райсовета союза спортобществ и организаций, инструктор, зав. отделом, секретарь Ленинского райкома партии г. Баку. С 1968 г. инспектор Отдела организационно-партийной работы, помощник второго секретаря ЦК КП Азербайджана. С 1971 г. заведующий Отделом торговли, плановых и финансовых органов, а с 1981 г. — Отделом торговли и бытового обслуживания ЦК КП Азербайджана.

Член Комиссии по товарам народного потребления и услугам населению Верховного Совета Азербайджанской ССР.

Кандидат в члены ЦК КП Азербайджана.

Избирался депутатом Верховного Совета Азербайджанской ССР восьмого, девятого и десятого созывов.

НӘСИБОВ

Аслан Јунус оғлу

368 нөмрәли
Говлар сечки даирәси

НАСИБОВ

Аслан Юнус оглы

Ковларский
избирательный округ № 368

1931-чи илдә анадан олмушдур, азәрбајчанлыдыр, 1953-чү илдән Сов.ИКП үзвүдүр, али тәһсили вар — Бакы Али Партија Мәктәбини вә С. М. Киров адына Азәрбајчан Дөвләт Университетини битирмишдир.

1948-чи илдән Бакы електрик механизмләри заводунда чилингәр ишләмиш, Совет Ордусунда хидмәт етмишдир. 1957-чи илдән Нахчыван МССР Назирләр Советинин референти, Али Партија Мәктәбинин мүдавими, рајон партија комитәсинин тә'лиматчысы, шө'бә мүдири, Бакы шәһәр Партија Комитәсинин тә'лиматчысы, рајон ичрајјә комитәси сәдринин мүавини, Азәрбајчан КП МК-ның тә'лиматчысы, инспектору олмушдур. 1972-чи илдән Азәрбајчан КП Дәвәчи РК-ның биринчи катиби, 1975-чи илдән Хачмаз РК-ның биринчи катиби ишләмишдир. 1983-чү илдән Товуз РК-ның биринчи катибидир.

Азәрбајчан ССР Али Совети Гадынларын әмәји вә мәишәти, аналары вә ушаглары мүһафизә комиссијасының үзвүдүр.

Азәрбајчан КП МК үзвүдүр.

Доггузунчу вә онунчу чағырыш Азәрбајчан ССР Али Советинин депутаты сечилмишдир.

☆

Родился в 1931 г., азербайджанец, член КПСС с 1953 г., образование высшее — окончил Бакинскую Высшую партийную школу и Азербайджанский государственный университет им. С. М. Кирова.

С 1948 г. работал слесарем на Бакинском электромеханическом заводе, служил в Советской Армии. С 1957 г. референт Совета Министров Нахичеванской АССР, слушатель Высшей партийной школы, инструктор, заведующий отделом райкома партии, инструктор Бакинского горкома партии, зам. председателя райисполкома, инструктор, инспектор ЦК КП Азербайджана. С 1972 г. первый секретарь Дивичинского, с 1975 г. первый секретарь Хачмасского, с 1983 г. первый секретарь Таузского РК КП Азербайджана.

Член Комиссии по вопросам труда и быта женщин, охраны материнства и детства Верховного Совета Азербайджанской ССР.

Член ЦК КП Азербайджана.

Избирался депутатом Верховного Совета Азербайджанской ССР девятого и десятого созывов.

НӘСИБОВА

Аjбәниз Аббас гызы

398 нөмрәли
Дүjәрли сечки даирәси

НАСИБОВА

Айбаниз Аббас кызы

Дюгерлинский
избирательный округ № 398

1960-чы илдә анадан олмушдур, азәрбаjчанлыдыр, ЧИЛККИ үзвүдүр, натамам али тәһсили вар. Республика Ленин комсомолу мүкафаты лауреатыдыр.

1978-чи илдән Шамхор раjонундакы М. Әзизбәjов адына колхозун үзвү, мангабашчысы олмуш, һазырда исә Партиjанын XXVI гурултаjы адына совхозун фәһләсидир.

Азәрбаjчан ССР Али Совети Харичи ишләр комиссиjасынын үзвүдүр.

Онунчу чағырыш Азәрбаjчан ССР Али Советинин депутаты сечилмишдир.

☆

Родилась в 1960 г., азербайджанка, член ВЛКСМ, образование незаконченное высшее. Лауреат премии Ленинского комсомола республики.

С 1978 г. колхозница, звеньевая колхоза им. М. Азизбекова, рабочая совхоза им. XXVI партсъезда Шамхорского района.

Член Комиссии по иностранным делам Верховного Совета Азербайджанской ССР.

Избиралась депутатом Верховного Совета Азербайджанской ССР десятого созыва.

НӘСИРОВ

Мустафа Чәфәрович

221 нөмрәли
Пришиб сечки даирәси

НАСИРОВ

Мустафа Джафарович

Пришибский
избирательный округ № 221

1921-чи илдә анадан олмушдур, азәрбајчанлыдыр, 1945-чи илдән Сов.ИКП үзвүдүр, али педагожи вә һәрби тәһсили вар. Генерал-мајордур.

1942-чи илдән сәрһәд гошунларында хидмәт едир. Гырмызы Бајраг орденли Загафгазија Сәрһәд Даирәси гошунлары рәисинин мүавинидир.

Азәрбајчан ССР Али Совети Мандат комиссијасының үзвүдүр.

Азәрбајчан КП МК үзвлүјүнә намизәддир.

Доггузунчу вә онунчу чағырыш Азәрбајчан ССР Али Советинин депутаты сечилмишдир.

☆

Родился в 1921 г., азербайджанец, член КПСС с 1945 г., имеет высшее педагогическое и военное образование. Генерал-майор.

С 1942 г. служит в пограничных войсках. Заместитель начальника войск Краснознаменного Закавказского пограничного округа.

Член Мандатной комиссии Верховного Совета Азербайджанской ССР.

Кандидат в члены ЦК КП Азербайджана.

Избирался депутатом Верховного Совета Азербайджанской ССР девятого и десятого созывов.

НӘЧӘФОВ

Нијази Нәчәфгулу оглу

1 нөмрәли
Артјом сечки даирәси

НАДЖАФОВ

Ниязи Наджаф Кули оглы

Артемовский
избирательный округ № 1

1922-чи илдә анадан олмушдур, азәрбајчанлыдыр, 1943-чү илдән Сов.ИКП үзвүдүр, али тәһсили вар — С. М. Киров адына Азәрбајчан Дөвләт Университетини битирмишдир.

1941-чи илдән Совет Ордусунда, дөвләт тәһлүкәсизлији органларында хидмәт етмишдир. 1971-чи илдән Азәрбајчан КП Әзизбәјов РК-ның биринчи катибидир.

Азәрбајчан ССР Али Совети Ганунвericилик мүлаһизәләри комиссијасының үзвүдүр.

Азәрбајчан КП МК үзвлүјүнә намизәддир.

Сәккизинчи, доггузунчу вә онунчу чағырыш Азәрбајчан ССР Али Советинин депутаты сечилмишдир.

☆

Родился в 1922 г., азербайджанец, член КПСС с 1943 г., образование высшее — окончил Азербайджанский государственный университет им. С. М. Кирова.

С 1941 г. служил в Советской Армии, в органах государственной безопасности. С 1971 г. первый секретарь Азизбековского РК КП Азербайджана.

Член Комиссии законодательных предположений Верховного Совета Азербайджанской ССР.

Кандидат в члены ЦК КП Азербайджана.

Избирался депутатом Верховного Совета Азербайджанской ССР восьмого, девятого и десятого созывов.

НИКИТИН

Николај Василјевич

260 нөмрәли
Ивановка сечки даирәси

НИКИТИН

Николай Васильевич

Ивановский
избирательный округ № 260

1926-чы илдә анадан олмушдур, русдур, 1951-чи илдән Сов.ИКП үзвүдүр, али тәһсили вар — С. Ағамалыоғлу адына Азәрбјчан Кәнд Тәсәррүфаты Институтуну битирмишдир. Сосиалист Әмәји Гәһрәманы, Азәрбајчан ССР әмәкдар агрономудур.

1942—1943-чү илләрдә колхозчу олмуш, 1943—1945-чи илләрдә Совет Ордусунда хидмәт етмишдир, Бөјүк Вәтән мүһарибәсинин иштиракчысыдыр. 1945-чи илдән Исмајыллы рајонундакы Калинин адына колхозда учотчу, һесабдар ишләмишдир. 1952-чи илдән Ивановка Кәнд Совети Ичраијјә Комитәсинин сәдри олмушдур. 1953-чү илдән Калинин адына колхозун сәдридир.

Азәрбајчан ССР Али Совети Рәјасәт Һеј'әтинин үзвүдүр.

Азәрбајчан КП МК үзвүдүр.

Бешинчи, алтынчы, једдинчи, сәккизинчи, доггузунчу вә онунчу чағырыш Азәрбајчан ССР Али Советинин депутаты сечилмишдир.

☆

Родился в 1926 г., русский, член КПСС с 1951 г., образование высшее — окончил Азербайджанский сельскохозяйственный институт им. С. Агамалиоглы. Герой Социалистического Труда. Заслуженный агроном Азербайджанской ССР.

В 1942—1943 гг. колхозник, в 1943—1945 гг. служил в Советской Армии, участник Великой Отечественной войны. С 1945 г. учетчик, счетовод колхоза им. Калинина. С 1952 г. председатель исполкома Ивановского сельсовета. С 1953 г. председатель колхоза им. Калинина Исмаиллинского района.

Член Президиума Верховного Совета Азербайджанской ССР.

Член ЦК КП Азербайджана.

Избирался депутатом Верховного Совета Азербайджанской ССР пятого, шестого, седьмого, восьмого, девятого и десятого созывов.

НУРУЈЕВА

Јасәмән Гинјаз гызы

181 нөмрәли
Пирәзә сечки даирәси

НУРУЕВА

Ясамен Гиняз кызы

Пиразинский
избирательный округ № 181

1960-чы илдә анадан олмушдур, азәрбајчанлыдыр, ҮИЛКСИ үзвүдүр, орта тәһсили вар.

1980-чи илдән Агдаш рајонундакы «Москва» колхозунун памбыгчысыдыр.

Азәрбајчан ССР Али Советин Мәдәнијјәт комиссијасынын үзвүдүр.

☆

Родилась в 1960 г., азербайджанка, член ВЛКСМ, образование среднее.
С 1980 г. хлопкороб колхоза «Москва» Агдашского района.
Член Комиссии по культуре Верховного Совета Азербайджанской ССР.

ОКУЛОВ

Михаил Александрович

387 нөмрәли
Хачмаз шәһәр сечки даирәси

ОКУЛОВ

Михаил Александрович

Хачмасский городской
избирательный округ № 387

1918-чи илдә анадан олмушдур, русдур, 1939-чу илдән Сов.ИКП үзвүдүр, али тәһсили вар — Ленинград Дөвләт Журналистика Институтуну битирмишдир.

1940—1945-чи илләрдә Совет Ордусунда хидмәт етмишдир. Бөјүк Вәтән мүһарибәсинин иштиракчысыдыр. 1946—1954-чү илләрдә «Бакинский рабочий» гәзетинин шө'бә мүдири, редактор мүавини вәзифәләриндә ишләмишдир. 1955-чи илдән 1961-чи иләдәк Азәрбајчан КП МК шө'бә мүдиринин мүавини олмушдур. 1961-чи илдән «Бакинский рабочий» гәзетинин редакторудур.

Азәрбајчан ССР Али Советн Мәдәнијјәт комиссијасынын үзвүдүр.

Азәрбајчан КП МК үзвүдүр.

Алтынчы, једдинчи, сәккизинчи, доггузунчу вә онунчу чағырыш Азәрбајчан ССР Али Советинин депутаты сечилмишдир.

☆

Родился в 1918 г., русский, член КПСС с 1939 г., образование высшее — окончил Ленинградский государственный институт журналистики.

В 1940—1945 гг. служил в Советской Армии, участник Великой Отечественной войны. В 1946—1954 гг. заведующий отделом, заместитель редактора газеты «Бакинский рабочий». С 1955 по 1961 г. заместитель заведующего отделом ЦК КП Азербайджана. С 1961 г. редактор газеты «Бакинский рабочий».

Член Комиссии по культуре Верховного Совета Азербайджанской ССР.

Член ЦК КП Азербайджана.

Избирался депутатом Верховного Совета Азербайджанской ССР шестого, седьмого, восьмого, девятого и десятого созывов.

ОРУЧОВ

Әлисааб Сәфтәр оғлу

229 нөмрәли
Гуҹчаг сечки даиpәси

ОРУДЖЕВ

Алисааб Сафтар оглы

Куйджакский
избирательный округ № 229

1946-чы илдә анадан олмушдур, азәрбајчанлыдыр, 1973-чү илдән Сов.ИКП үзвүдүр, али тәһсили вар — С. М. Киров адына Азәрбајчан Дөвләт Университетини битирмишдир.

1963-чү илдән идман чәмиҹјәтинин инспектору, чилинкәр, јүкчуран фәһлә, көзәтчи ишләмишдир. 1971-чи илдән республика Әдлиҹјә Назирлији Мәһкәмә Органлары Идарәсинин мәсләһәтчиси, Бакы шәһәри Нәсими Рајон Халг Мәһкәмәсиндә стаж кечән һаким, Кировабад шәһәринин халг һакими олмушдур. 1977-чи илдән Азәрбајчан ССР Али Мәһкәмәсинин үзвү, республика Али Мәһкәмәси сәдринин мүавини, сонра исә биринчи мүавини вәзифәләриндә ишләмишдир. 1985-чи илдән Азәрбајчан ССР Әдлиҹјә назиридир.

☆

Родился в 1946 г., азербайджанец, член КПСС с 1973 г., образование высшее — окончил Азербайджанский государственный университет им. С. М. Кирова.

С 1963 г. инспектор спортобщества, слесарь, грузчик, сторож. С 1971 г. консультант Управления судебных органов Министерства юстиции республики, стажер-судья народного суда Насиминского района г. Баку, народный судья г. Кировабада. С 1977 г. член Верховного суда Азербайджанской ССР, заместитель, а затем первый заместитель председателя Верховного суда республики. С 1985 г. министр юстиции Азербайджанской ССР.

ОРУЧОВ

Телман Хәлил оғлу

293 нөмрәли
Биринчи Нүкәди сечки даирәси

ОРУДЖЕВ

Тельман Халил оглы

Первый Нюгединский
избирательный округ № 293

1940-чы илдә анадан олмушдур, азәрбајчанлыдыр, 1963-чү илдән Сов.ИКП үзвүдүр, али тәһсили вар — С. М. Киров адына Азәрбајчан Дөвләт Университетини вә Сов.ИКП МК јанында Али Партија Мәктәбини битирмишдир.

Әмәк фәалијјәтинә 1958-чи илдә Јевлах памбыгтәмизләмә заводунда фәһләликдән башламышдыр. 1964—1973-чү илләрдә Ждданов рајон истеһлак чәмијјәтинин әмтәәшүнасы, рајон партија комитәсинин тә'лиматчысы, рајон комсомол комитәсинин биринчи катиби, Азәрбајчан КП Ждданов РК-нын икинчи катиби, Али Партија Мәктәбинин мүдавими олмушдур. 1973-чү илдән Азәрбајчан КП МК партија-тәшкилат ишн шө'бәсинин инспектору, 1975-чи илдән Азәрбајчан КП Агдам РК-нын биринчи катиби, 1980-чи илдән Азәрбајчан ССР тәдарүк назири вәзифәләриндә ишләмишдир. 1981-чи илдән мејвә вә тәрәвәз тәсәррүфаты назиридир.

Азәрбајчан КП МК үзвүдүр.

Доггузунчу вә онунчу чағырыш Азәрбајчан ССР Али Советинин депутаты сечилмишдир.

☆

Родился в 1940 г., азербайджанец, член КПСС с 1963 г., образование высшее — окончил Азербайджанский государственный университет им. С. М. Кирова и Высшую партийную школу при ЦК КПСС.

Трудовую деятельность начал в 1958 г. рабочим на Евлахском хлопкоочистительном заводе. В 1964—1973 гг. товаровед райпо, инструктор Ждановского райкома партии, первый секретарь райкома комсомола, второй секретарь Ждановского РК КП Азербайджана, слушатель ВПШ. С 1973 г. инспектор Отдела организационно-партийной работы ЦК КП Азербайджана, с 1975 г. первый секретарь Агдамского РК КП Азербайджана. С 1980 г. министр заготовок, а с 1981 г. министр плодоовощного хозяйства Азербайджанской ССР.

Член ЦК КП Азербайджана.

Избирался депутатом Верховного Совета Азербайджанской ССР девятого и десятого созывов.

ОСМАНОВА

Алмаз Муса гызы

215 нөмрәли
Көјчај-Чахырлы сечки даирәси

ОСМАНОВА

Алмаз Муса кызы

Геокчайский-Чахырлинский
избирательный округ № 215

1952-чи илдә анадан олмушдур, азәрбајчанлыдыр, 1975-чи илдән Сов.ИКП үзвүдүр, али тәһсили вар — С. Агамалыоглу адына Азәрбајчан Кәнд Тәсәрруфаты Институтуну битирмишдир.

1974-чү илдән Көјчај рајонундакы «Бакы» колхозунун үзвү, агроном-энтомологу олмуш, һазырда һәмин колхозун агроном-мелиораторудур.

Азәрбајчан ССР Али Советн Аграр-сәнаје комплекси комиссијасынын үзвүдүр.

☆

Родилась в 1952 г., азербайджанка, член КПСС с 1975 г., образование высшее — окончила Азербайджанский сельскохозяйственный институт им. С. Агамалиоглы.

С 1974 г. колхозница, агроном-энтомолог, агроном-мелиоратор колхоза «Бакы» Геокчайского района.

Член Комиссии по агропромышленному комплексу Верховного Совета Азербайджанской ССР.

ОСМАНОВА

Тәһминә Осман гызы

233 нөмрәли
Куйбышевкәнд сечки даирәси

ОСМАНОВА

Тахмина Осман кызы

Куйбышевкендский
избирательный округ № 233

1964-чү илдә анадан олмушдур, азәрбајчанлыдыр, 1984-чү илдән Сов.ИКП үзвлүјүнә намизәддир, орта тәһсили вар.

1981-чи илдән Дәвәчи рајонундакы Куйбышев адына совхозун фәһләсидир.

Азәрбајчан ССР Али Совети Сәһијјә вә сосиал тә'минат комиссијасынын үзвүдүр.

☆

Родилась в 1964 г., азербайджанка, кандидат в члены КПСС с 1984 г., образование среднее.

С 1981 г. рабочая совхоза им. Куйбышева Дивичинского района.

Член Комиссии по здравоохранению и социальному обеспечению Верховного Совета Азербайджанской ССР.

ПАШАЈЕВ

Гәдир Паша оғлу

292 нөмрәли
Гырмызы Гәсәбә сечки даирәси

ПАШАЕВ

Кадыр Паша оглы

Краснослободский
избирательный округ № 292

1939-чу илдә анадан олмушдур, азәрбајчанлыдыр, 1970-чи илдән Сов.ИКП үзвүдүр, али тәһсили вар — С. Ағамалыоғлу адына Азәрбајчан Кәнд Тәсәррүфаты Институтуну битирмишдир.

1958-чи илдән чобан, баш зоотехник, рајон кәнд тәсәррүфаты идарәсинин рәиси ишләмишдир, һазырда Губа рајонундакы Партијанын XXII гурултајы адына совхозун директорудур.

Азәрбајчан ССР Али Совети Мәнзил-коммунал вә шәһәр тәсәррүфаты комиссијасынын үзвүдүр.

☆

Родился в 1939 г., азербайджанец, член КПСС с 1970 г., образование высшее — окончил Азербайджанский сельскохозяйственный институт им. С. Агамалиоглы.

С 1958 г. пастух, главный зоотехник, начальник районного сельхозуправления, директор совхоза им. XXII партсъезда Кубинского района.

Член Комиссии по жилищно-коммунальному и городскому хозяйству Верховного Совета Азербайджанской ССР.

ПЕТРОВ

Валери Василјевич

300 нөмрәли
Дүзтаһир сечки даирәси

ПЕТРОВ

Валерий Васильевич

Дюзтаирский
избирательный округ № 300

1947-чи илдә анадан олмушдур, русдур, 1968-чи илдән Сов.ИКП үзвүдүр, али тәһсили вар — Ч. Илдырым адына Азәрбајчан Политехник Институтуну битирмишдир.

1965—1971-чи илләрдә фәһлә, шакирд, рабитә монтјору, Бакы Шәһәр Комсомол Комитәсинин тә'лиматчысы олмушдур. 1972—1976-чы илләрдә Совет Ордусунда хидмәт етмиш, Азәрбајчан ЛККИ Бакы Шәһәр Комитәсинин тә'лиматчысы, сонра исә шө'бә мүдири ишләмишдир. 1976—1980-чи илләрдә Азәрбајчан КП Бакы Шәһәр Комитәсинин низибати органлар шө'бәсинин тә'лиматчысы, тәшкилат шө'бәси мүдиринин мүавини олмушдур. 1980-чи илдән Азәрбајчан ЛККИ МК-ның икинчи катибидир.

Азәрбајчан ССР Али Совети Кәнчләр комиссијасынын үзвүдүр.

Онунчу чағырыш Азәрбајчан ССР Али Советинин депутаты сечилмишдир.

☆

Родился в 1947 г., русский, член КПСС с 1968 г., образование высшее — окончил Азербайджанский политехнический институт им. Ч. Ильдрыма.

В 1965—1971 гг. рабочий, ученик, монтер связи, инструктор Бакинского горкома комсомола. В 1972—1976 гг. служит в Советской Армии, инструктор, а затем заведующий отделом Бакинского горкома ЛКСМ Азербайджана. В 1976—1980 гг. инструктор отдела административных органов, зам. заведующего орготделом Бакинского городского комитета КП Азербайджана. С 1980 г. второй секретарь ЦК ЛКСМ Азербайджана.

Член Комиссии по делам молодежи Верховного Совета Азербайджанской ССР.

Избирался депутатом Верховного Совета Азербайджанской ССР десятого созыва.

ПИРМӘММӘДОВА

Чичәк Әли гызы

209 нөмрәли
Талалар сечки даирәси

ПИРМАМЕДОВА

Чичак Али кызы

Талаларский
избирательный округ № 209

1951-чи илдә анадан олмушдур, азәрбајчанлыдыр. 1981-чи илдән Сов.ИКП үзвүдүр, орта тәһсили вар.

1968-чи илдән Балакән рајонундакы Н. Нәриманов адына колхозун үзвү олмуш, 1977-чи илдән Калинин адына колхозун гарғыдалы бечәрәчиидир.

Азәрбајчан ССР Али Совети Харичи ишләр комиссијасынын үзвүдүр.

☆

Родилась в 1951 г., азербайджанка, член КПСС с 1981 г., образование среднее.

С 1968 г. колхозница колхоза им. Н. Нариманова, с 1977 г. кукурузовод колхоза имени Калинина Белоканского района.

Член Комиссии по иностранным делам Верховного Совета Азербайджанской ССР.

ПЛАТОНОВ
Анатоли Петрович

30 нөмрәли
Бејнәлмилəл сечки даирəси

ПЛАТОНОВ
Анатолий Петрович

Интернациональный
избирательный округ № 30

1927-чи илдə анадан олмушдур, русдур, 1954-чү илдəн Сов.ИКП үзвүдүр, али тəһсили вар — Дашкənд Дəмир Јолу Нəглијјаты Мүһəндисləри Институтуну битирмишдир.

1943-чү илдəн Сталинград дəмир јолунда јолајыран, Сталинград-1 стансијасының нөвбətчиси, маневр диспетчери, стансија рəисинин биринчи мүавини, 1957-чи илдəн Шərги Сталинград стансијасында рəисин мүавини, рəис, Волгабоју дəмир јолу Волгоград шө'бəси рəисинин биринчи мүавини ишləмишдир. 1978—1983-чү илləрдə ССРИ Јоллар Назирлији Баш Һəрəкət Идарəси рəисинин мүавини, биринчи мүавини олмушдур. 1983-чү илдəн Азəрбајчан Дəмир Јолу Идарəсинин рəисидир.

Азəрбајчан ССР Али Совети Нəглијјат вə рабитə комиссијасының үзвүдүр.

Онунчу чағырыш Азəрбајчан ССР Али Советинин депутаты сечилмишдир.

☆

Родился в 1927 г., русский, член КПСС с 1954 г., образование высшее — окончил Ташкентский институт инженеров железнодорожного транспорта.

С 1943 г. работал на Сталинградской железной дороге стрелочником, дежурным по станции, маневровым диспетчером, первым зам. начальника станции Сталинград-1. С 1957 г. зам. начальника, начальник станции Сталинград-восточный, первый зам. начальника Волгоградского отделения Приволжской железной дороги. В 1978—1983 гг. заместитель, первый заместитель начальника Главного управления движения Министерства путей сообщения СССР. С 1983 г. начальник Управления Азербайджанской железной дороги.

Член Комиссии по транспорту и связи Верховного Совета Азербайджанской ССР.

Избирался депутатом Верховного Совета Азербайджанской ССР десятого созыва.

РАМАЗАНОВ
Новруз Ханрза оғлу

109 нөмрәли
Шаумјан сечки даирәси

РАМАЗАНОВ
Новруз Ханрза оглы

Шаумяновский
избирательный округ № 109

1935-чи илдә анадан олмушдур, азәрбајчанлыдыр, 1958-чи илдән Сов.ИКП үзвүдүр, натамам орта тәһсилли вар. Азәрбајчан ССР әмәкдар сәмәрәләшдиричисидир.

1954-чү илдән Сов.ИКП XXII гурултајы адына Бакы нефтајырма заводунун оператор көмәкчиси, операторu олмуш, һазырда бөјүк операторудур.

Азәрбајчан ССР Али Совети Кәнчләр комиссијасынын үзвүдүр.

Азәрбајчан КП МК үзвүдүр.

☆

Родился в 1935 г., азербайджанец, член КПСС с 1958 г., образование неполное среднее. Заслуженный рационализатор Азербайджанской ССР.

С 1954 г. пом. оператора, оператор, старший оператор Бакинского нефтеперерабатывающего завода им. XXII съезда КПСС.

Член Комиссии по делам молодежи Верховного Совета Азербайджанской ССР.

Член ЦК КП Азербайджана.

1361—21

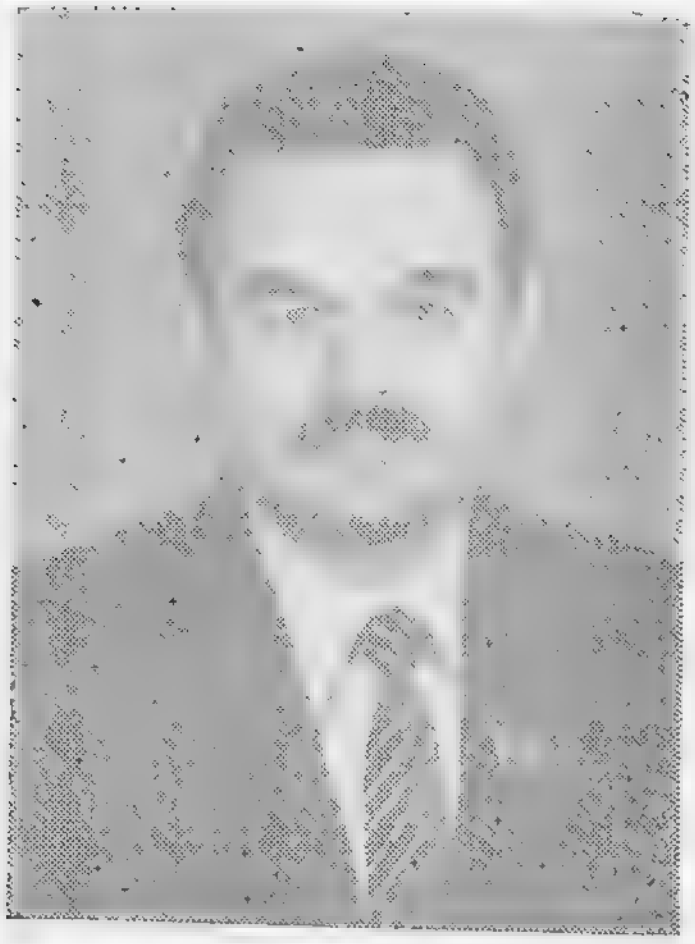

РАСИЗАДӘ

Артур Таһир оғлу

330 нөмрәли
Борадикаһ сечки даирәси

РАСИ-ЗАДЕ

Артур Таир оглы

Борадигяхский
избирательный округ № 330

1935-чи илдә анадан олмушдур, азәрбајчанлыдыр, 1968-чи илдән Сов.ИКП үзвүдүр, али тәһсили вар — М. Әзизбәјов адына Азәрбајчан Сәнаје Институтуну битирмишдир. ССРИ Дөвләт мүкафаты лауреатыдыр.

1957—1973-чү илләрдә Азәрбајчан Елми Тәдгигат Нефт Машынгајырма Институтунун мүһәндиси, бөјүк мүһәндиси, баш лајиһә мүһәндиси, лабораторија мүдири, шө'бә мүдири, директор мүавини олмушдур. 1973-чү илдән «Иттифагнефтмаш» Умумиттифаг Сәнаје Бирлијинин баш мүһәндиси, Азәрбајчан Елми Тәдгигат Нефт Машынгајырма Институтунун директору олмушдур. 1978-чи илдән республика Дөвләт План Комитәси сәдринин мүавини вәзифәсиндә ишләмишдир. 1981-чи илдән Азәрбајчан КП МК машынгајырма шө'бәсинин мүдиридир.

Азәрбајчан ССР Али Совети Енеркетика комиссијасынын сәдридир.

Онунчу чағырыш Азәрбајчан ССР Али Советинин депутаты сечилмишдир.

☆

Родился в 1935 г., азербайджанец, член КПСС с 1968 г., образование высшее — окончил Азербайджанский индустриальный институт им. М. Азизбекова. Лауреат Государственной премии СССР.

В 1957—1973 гг. инженер, старший инженер, главный инженер проекта, заведующий лабораторией, заведующий отделом, заместитель директора Азербайджанского научно-исследовательского института нефтяного машиностроения (АзИНМАШ). С 1973 г. главный инженер ВПО «Союзнефтемаш», директор института АзИНМАШ. С 1978 г. заместитель председателя Госплана республики. С 1981 г. заведующий Отделом машиностроения ЦК КП Азербайджана.

Председатель Комиссии по энергетике Верховного Совета Азербайджанской ССР.

Избирался депутатом Верховного Совета Азербайджанской ССР десятого созыва.

РӘСУЛОВ

Рәсул Ислам оғлу

104 нөмрәли

Һөвсан сечки даирәси

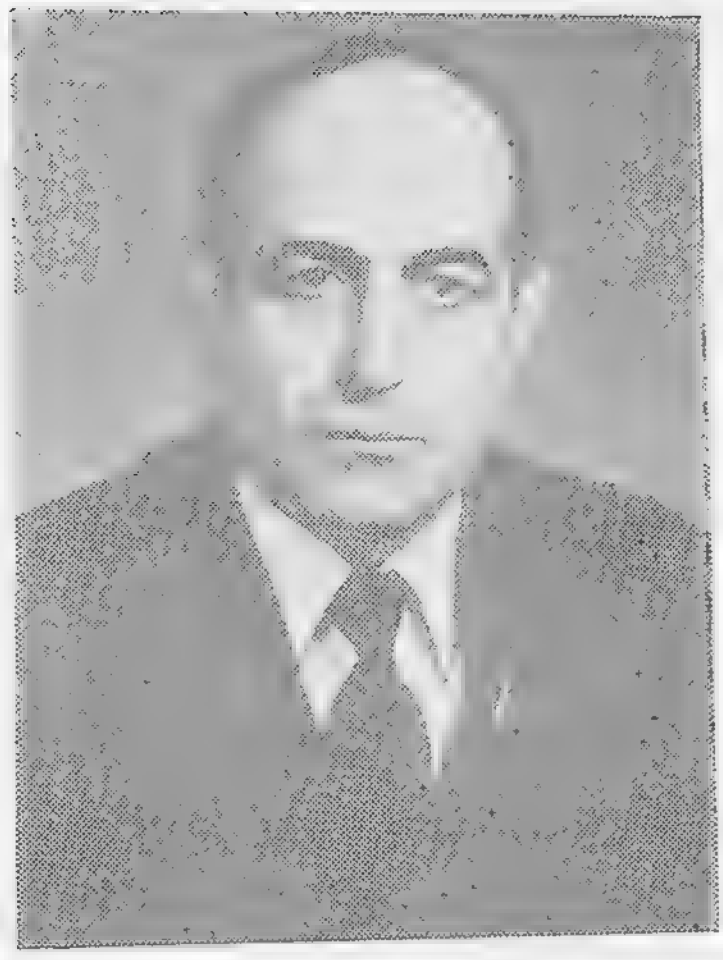

РАСУЛОВ

Расул Ислам оглы

Говсанский
избирательный округ № 104

1939-чу илдә анадан олмушдур, азәрбајчанлыдыр, 1963-чү илдән Сов.ИКП үзвүдүр, али тәһсили вар — В. И. Ленин адына Һәрби Сијаси Академијаны битирмишдир.

1963-чү илдән ССРИ Дахили Ишләр Назирлији гошунларында хидмәт етмишдир. 1974-чү илдән Азәрбајчан КП МК инзибати органлар шө'бәсинин тә'лиматчысы олмушдур. 1979-чу илдән Бакы Шәһәр Ичрајјә Комитәси Дахили Ишләр Идарәсинин рәисидир.

Азәрбајчан ССР Али Совети Ганунвericилик мүлаһизәләри комиссијасынын үзвүдүр.

Онунчу чағырыш Азәрбајчан ССР Али Советинин депутаты сечилмишдир.

☆

Родился в 1939 г., азербайджанец, член КПСС с 1963 г., образование высшее — окончил Военно-политическую академию им. В. И. Ленина

С 1963 г. служил в войсках МВД СССР. С 1974 г. инструктор Отдела административных органов ЦК КП Азербайджана, с 1979 г. начальник Управления внутренних дел Баксовета.

Член Комиссии законодательных предположений Верховного Совета Азербайджанской ССР.

Избирался депутатом Верховного Совета Азербайджанской ССР десятого созыва.

РӘСУЛОВ

Һүсејн Әвәз оғлу

50 нөмрәли
Биринчи Монтин сечки даирәси

РАСУЛОВ

Гусейн Авяз оглы

Первый Монтинский
избирательный округ № 50

1929-чу илдә анадан олмушдур, азәрбајчанлыдыр, 1955-чи илдән ССов.ИКП үзвүдүр, натамам орта тәһсилли вар. Сосиалист Әмәји Гәһрәманы, Азәрбајчан ССР әмәкдар иншаатчысыдыр.

1949-чу илдән Азәрбајчан ССР Сәнаје Тикинтиси Назирлији 4 нөмрәли трестинин тикинти идарәсиндә сувагчы ишләмиш, 1975-чи илдән сувагчылар бригадиридир.

Азәрбајчан ССР Али Совети Тикинти вә иншаат материаллары сәнајеси комиссијасынын үзвүдүр.

☆

Родился в 1929 г., азербайджанец, член КПСС с 1955 г., образование неполное среднее. Герой Социалистического Труда. Заслуженный строитель Азербайджанской ССР.

С 1949 г. штукатур, с 1975 г. бригадир штукатуров строительного управления треста № 4 Минпромстроя Азербайджанской ССР.

Член Комиссии по строительству и промышленности строительных материалов Верховного Совета Азербайджанской ССР.

РӘФИЈЕВА

Сәдагәт Бәһмән гызы

223 нөмрәли
Учтәпә сечки даирәси

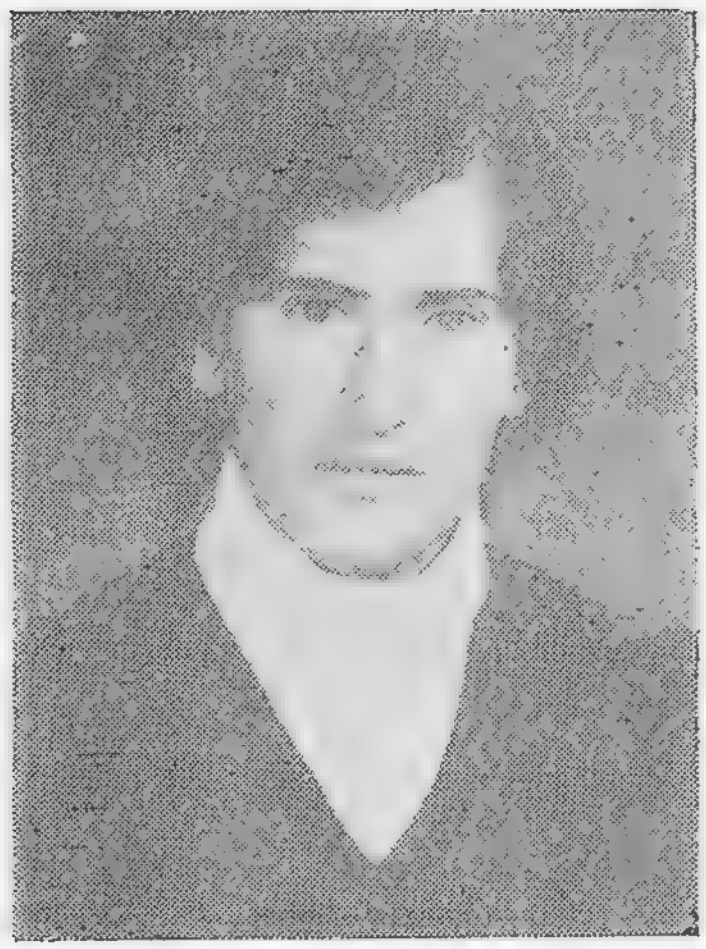

РАФИЕВА

Садагат Бахман кызы

Учтепинский
избирательный округ № 223

1959-чу илдә анадан олмушдур, азәрбајчанлыдыр, ҮИЛККИ үзвүдүр, орта тәһсили вар.

1974-чү илдән Чәлилабад рајонундакы Партијанын XXII гурултајы адына совхозун үзүмчүсүдүр.

☆

Родилась в 1959 г., азербайджанка, член ВЛКСМ, образование среднее.

С 1974 г. виноградарь совхоза им. XXII партсъезда Джалилабадского района.

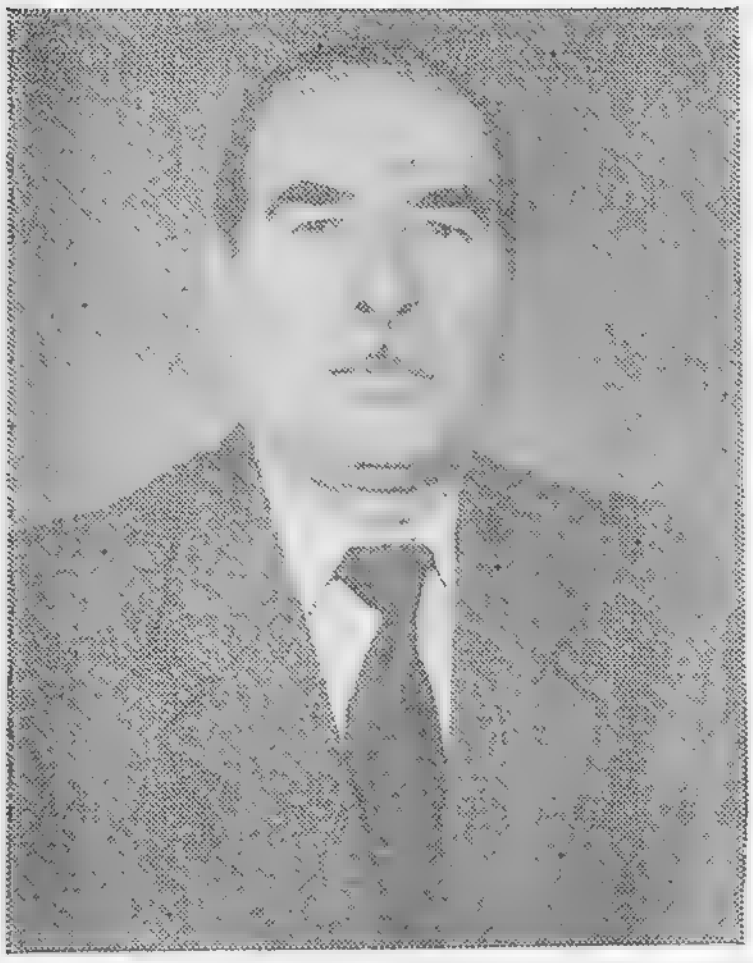

РӘҺИМОВ

Әмир Мүслүм оғлу

45 нөмрәли
Шмидт сечки даирәси

РАГИМОВ

Амир Муслум оглы

Шмидтовский
избирательный округ № 45

1932-чи илдә анадан олмушдур, азәрбајчанлыдыр, 1963-чү илдән Сов.ИКП үзвүдүр, орта ихтисас тәһсили вар. Азәрбајчан ССР Дөвләт мүкафаты лауреатыдыр.

1953-чү илдән МТС-ин мүһәндис-јер гурулушчусу, 1958-чи илдән л. Шмидт адына машынгајырма заводунун фәһләси, бөјүк термисти олмушдур, һазырда һәмин заводун термистләр бригадиридир.

Азәрбајчан ССР Али Советн Сәнаје комиссијасынын үзвүдүр.

Доггузунчу вә онунчу чағырыш Азәрбајчан ССР Али Советинин депутаты сечилмишдир.

☆

Родился в 1932 г., азербайджанец, член КПСС с 1963 г., образование среднее специальное. Лауреат Государственной премии Азербайджанской ССР.

С 1953 г. инженер-землеустроитель МТС, с 1958 г. рабочий, старший термист, бригадир термистов машиностроительного завода им. лейт. Шмидта.

Член Комиссии по промышленности Верховного Совета Азербайджанской ССР.

Избирался депутатом Верховного Совета Азербайджанской ССР девятого и десятого созывов.

РӘҺИМОВ

Камран Нәби оғлу

345 нөмрәли
Саатлы сечки даирәси

РАГИМОВ

Камран Наби оглы

Саатлинский
избирательный округ № 345

1928-чи илдә анадан олмушдур, азәрбајчанлыдыр, 1953-чү илдән Сов.ИКП үзвүдүр, али тәһсили вар — С. М. Киров адына Азәрбајчан Дөвләт Университетини битирмишдир. Тарих елмләри доктorудур.

1950-чи илдән Азәрбајчан Дөвләт Университетинин мүәллими, баш мүәллими, 1956-чы илдән «Азәрбајчан коммунисти» журналынын шө'бә мүдири, редактор мүавини, редактору олмушдур. 1975-чи илдән Азәрбајчан КП Нахчыван Вилајәт Комитәсинин биринчи катиби вәзифәсиндә ишләмишдир. 1983-чү илдән Азәрбајчан ССР маариф назиридир.

Азәрбајчан КП МК үзвүдүр.

Онунчу чағырыш ССРИ Али Советинин, једдинчи, сәккизинчи вә доггузунчу чағырыш Азәрбајчан ССР Али Советинин депутаты сечилмишдир.

☆

Родился в 1928 г., азербайджанец, член КПСС с 1953 г., образование высшее — окончил Азербайджанский государственный университет им. С. М. Кирова. Доктор исторических наук.

С 1950 г. преподаватель, старший преподаватель Азгосуниверситета. С 1956 г. заведующий отделом, заместитель редактора, редактор журнала «Азербайджан коммунисти». С 1975 г. первый секретарь Нахичеванского обкома Компартии Азербайджана, с 1983 г. министр просвещения Азербайджанской ССР.

Член ЦК КП Азербайджана.

Избирался депутатом Верховного Совета СССР десятого созыва, депутатом Верховного Совета Азербайджанской ССР седьмого, восьмого и девятого созывов.

РӘЧӘБОВ

Һади Муса оғлу

167 нөмрәли
Шәки Үчүнчү шәһәр сечки даирәси

РАДЖАБОВ

Ади Муса оглы

Шекинский Третий городской
избирательный округ № 167

1947-чи илдә анадан олмушдур, азәрбајчанлыдыр, 1970-чи илдән Сов.ИКП үзвүдүр, али тәһсили вар — Үмумиттифаг Јејинти Мәһсуллары Сәнајеси Гијаби Институтуну вә Бакы Али Партија Мәктәбини битирмишдир.

1963-чү илдән Ләнкәран шәһәрининн чөрәк заводунда фәһлә, мүһасиб, лаборант, игтисадчы ишләмишдир. 1971-чи илдән Ләнкәран рајон, сонра исә шәһәр комсомол комитәләринин икинчи вә биринчи катиби, «Бакински рабочи» гәзети редаксијасынын хүсуси мүхбири, 1980-чи илдән Ләнкәран Шәһәр Халг Депутатлары Совети Ичрајјә Комитәсинин сәдри, Азәрбајчан КП МК партија-тәшкилат ишн шө'бәсинин инспектору олмушдур. 1983-чү илдән Азәрбајчан КП Шәки Шәһәр Комитәсинин биринчи катибидир.

Азәрбајчан ССР Али Совети Харичи ишләр комиссијасынын үзвүдүр.

☆

Родился в 1947 г., азербайджанец, член КПСС с 1970 г., образование высшее — окончил Всесоюзный заочный институт пищевой промышленности и Бакинскую Высшую партийную школу.

С 1963 г. рабочий, бухгалтер, лаборант, экономист на хлебозаводе в г. Ленкорани. С 1971 г. второй секретарь, первый секретарь Ленкоранского райкома, а затем горкома комсомола, собкор редакции газеты «Бакинский рабочий». С 1980 г. председатель исполкома Ленкоранского городского Совета народных депутатов, инспектор Отдела организационно-партийной работы ЦК КП Азербайджана. С 1983 г. первый секретарь Шекинского ГК КП Азербайджана.

Член Комиссии по иностранным делам Верховного Совета Азербайджанской ССР.

РЗАЈЕВ

Баһадур Әһмәд оғлу

22 нөмрәли
Үчүнчү Киров сечки даирәси

РЗАЕВ

Багатур Ахмед оглы

Третий Кировский
избирательный округ № 22

1898-чи илдә анадан олмушдур, азәрбајчанлыдыр, 1920-чи илдән Сов.ИКП үзвүдүр, орта тәһсилли вар. Иттифаг әһәмијјәтли фәрди пенсиҹачыдыр.

1920-чи илдән Гызыл Орду вә Азәрбајчан Фөвгәл'адә Комиссиҹасы сыраларында хидмәт етмиш, республика Халг Дахили Ишләр Комиссарлығынын катиби, Бирләшмиш Дөвләт Сијаси Идарәси Али Сәрһәд Гошунлары Мәктәбинин мүдавими, сәрһәд дәстәсинин рәиси, Нахчыван Вилајәт Партија Комитәсинин шө'бә рәиси, Азәрбајчан Дөвләт Сијаси Идарәси Күрдүстан даирә шө'бәсинин рәиси олмуш, 1931-чи илдән 1937-чи илә дәк Газахыстан Бирләшмиш Дөвләт Сијаси Идарәсиндә хидмәт етмиш, Азәрбајчан Халг Дахили Ишләр Комиссарлығында идарә рәисинин мүавини, идарә рәиси, 1940-чы илдән гәннады фабрикинин директору олмушдур. Бөјүк Вәтән мүһарибәсинин иштиракчысыдыр. 1948-чи илдән республика Коммунал Тәсәррүфаты Назирлији «Азәркоммуналмәнзилтәчһизат» трестинин мүдири ишләмишдир, 1950-чи илдән пенсиҹададыр, Республика Ингилаби Шөһрәт Шурасынын сәдридир.

Азәрбајчан ССР Али Совети Кәнчләр комиссиҹасынын үзвүдүр.

☆

Родился в 1898 г., азербайджанец, член КПСС с 1920 г., образование среднее. Персональный пенсионер союзного значения.

С 1920 г. служил в рядах Красной Армии и АзЧКа, секретарь наркомата внутренних дел республики, слушатель высшей пограншколы ОГПУ, начальник погранотряда, начальник отдела Нахичеванского обкома партии, начальник Курдистанского окружного отдела АзГПУ, с 1931 по 1937 г. служил в ОГПУ Казахстана, зам. начальника, начальник Управления НКВД Азербайджана. С 1940 г. директор кондитерской фабрики. Участник Великой Отечественной войны. С 1948 г. управляющий трестом «Азкоммунжилснаб» Минкоммунхоза республики, с 1950 г. на пенсии, председатель республиканского Совета революционной славы.

Член Комиссии по делам молодежи Верховного Совета Азербайджанской ССР.

РЗАЈЕВ

Шабан Мећди оғлу

185 номрәли
Һиндарх сечки даирәси

РЗАЕВ

Шабан Мехти оглы

Гиндархский
избирательный округ № 185

1938-чи илдә анадан олмушдур, азәрбајчанлыдыр, 1969-чу илдән Сов.ИКП үзвүдүр, али тәһсили вар — С. Ағамалыоглу адына Азәрбајчан Кәнд Тәсәррүфаты Институтуну битирмишдир. Сосиалист Әмәји Гәһрәманыдыр. Азәрбајчан ССР Дөвләт мүкафаты лауреатыдыр.

1953-чү илдән Ағчабәди рајонундакы Һиндарх МТС-ин механизатору олмушдур, һазырда «Тачикистан» колхозунун комплекс-механикләшдирилмиш бригадасынын бригадиридир.

Азәрбајчан ССР Али Совети Мәнзил-коммунал вә шәһәр тәсәррүфаты комиссијасынын үзвүдүр.

Азәрбајчан КП МК үзвлүјүнә намизәддир.

Сәккизинчи, доггузунчу вә онунчу чағырыш Азәрбајчан ССР Али Советинин депутаты сечилмишдир.

☆

Родился в 1938 г., азербайджанец, член КПСС с 1969 г., образование высшее — окончил Азербайджанский сельскохозяйственный институт им. С. Агамалиоглы. Герой Социалистического Труда. Лауреат Государственной премии Азербайджанской ССР.

С 1953 г. механизатор Гиндархской МТС, бригадир комплексно-механизированной бригады колхоза «Таджикистан» Агджабединского района.

Член Комиссии по жилищно-коммунальному и городскому хозяйству Верховного Совета Азербайджанской ССР.

Кандидат в члены ЦК КП Азербайджана.

Избирался депутатом Верховного Совета Азербайджанской ССР восьмого, девятого и десятого созывов.

РЗАЈЕВА

Нурәстә Һәсән гызы

331 нөмрәли
Хыл сечки даирәси

РЗАЕВА

Нураста Гасан кызы

Хылский
избирательный округ № 331

1947-чи илдә анадан олмушдур, азәрбајчанлыдыр, 1972-чи илдән Сов.ИКП үзвүдүр, орта тәһсилли вар.

1962-чи илдән Масаллы рајонундакы «Октјабр» совхозунун сағычысыдыр.

Азәрбајчан ССР Али Совети Нәглиjjат вә рабитә комиссијасынын үзвүдүр .

Сәккизинчи вә онунчу чағырыш Азәрбајчан ССР Али Советинин депутаты сечилмишдир.

☆

Родилась в 1947 г., азербайджанка, член КПСС с 1972 г., образование среднее.

С 1962 г. доярка совхоза «Октябрь» Масаллинского района.

Член Комиссии по транспорту и связи Верховного Совета Азербайджанской ССР.

Избиралась депутатом Верховного Совета Азербайджанской ССР восьмого и десятого созывов.

РЗАЈЕВА

Тамилла Нәриман гызы

Серкеј Лазо адына
24 нөмрәли сечки даирәси

РЗАЕВА

Тамилла Нариман кызы

Имени Сергея Лазо
избирательный округ № 24

1951-чи илдә анадан олмушдур, азәрбајчанлыдыр, 1978-чи илдән Сов.ИКП үзвүдүр, али тәһсилли вар — ССРИ-нин 50 иллији адына Азәрбајчан Педагожи Харичи Дилләр Институтуну битирмишдир.

1969-чу илдән катибә-макиначы ишләмиш, 1974-чү илдән «Кировнефт» НГЧИ-нин нефт вә газчыхарма операторудур.

Азәрбајчан ССР Али Совети План-бүдчә комиссијасынын үзвүдүр.

Азәрбајчан КП МК үзвүдүр.

☆

Родилась в 1951 г., азербайджанка, член КПСС с 1978 г., образование высшее — окончила Азербайджанский педагогический институт иностранных языков им. 50-летия СССР.

С 1969 г. секретарь-машинистка, с 1974 г. оператор по добыче нефти и газа НГДУ «Кировнефть».

Член Планово-бюджетной комиссии Верховного Совета Азербайджанской ССР.

Член ЦК КП Азербайджана.

РИЗАЈЕВ

Кәрим Новруз оғлу

160 нөмрәли
Сумгајыт-Тәләбә сечки даирәси

РИЗАЕВ

Керим Новруз оглы

Сумгаитский-Студенческий
избирательный округ № 160

1914-чү илдә анадан олмушдур, азәрбајҹанлыдыр, 1943-чү илдән Сов.ИКП үзвүдүр, али тәһсили вар — М. И. Калинин адына Москва Әлван Металлар вә Гызыл Институтуну битирмишдир. Сосиалист Әмәји Гәһрәманыдыр.

1941-чи илдән Урал Гызыл Трестинин Косја мә'дән идарәсиндә мүһәндис ишләмиш, Совет Ордусунда хидмәт етмишдир. Бөјүк Вәтән мүһарибәсинин иштиракчысыдыр. 1946-чы илдән бир сыра мүәссисәләрин баш мүһәндиси вә директору олмуш, 1962-чи илдән Азәрбајҹан ССР Халг Тәсәрруфаты Шурасы Металлуркија вә Даг-Мә'дән Сәнајеси Идарәсинин баш мүһәндиси, идарәнин рәиси вәзифәләриндә ишләмишдир. 1966-чы илдән Азәрбајҹан ССР Әлван Металлуркија Идарәсинин рәисидир.

Азәрбајҹан КП Тәфтиш комиссијасынын үзвүдүр.

Доггузунчу вә онунчу чағырыш Азәрбајҹан ССР Али Советинин депутаты сечилмишдир.

☆

Родился в 1914 г., азербайджанец, член КПСС с 1943 г., образование высшее — окончил Московский институт цветных металлов и золота им. М. И. Калинина. Герой Социалистического Труда.

С 1941 г. инженер Косинского приискового управления треста «Уралзолото», служил в Советской Армии. Участник Великой Отечественной войны. С 1946 г. гл. инженер и директор ряда предприятий, с 1962 г. гл. инженер, начальник Управления металлургической и горнорудной промышленности Совнархоза Азербайджанской ССР. С 1966 г. начальник Управления цветной металлургии Азербайджанской ССР.

Член Ревизионной комиссии Компартии Азербайджана.

Избирался депутатом Верховного Совета Азербайджанской ССР девятого и десятого созывов.

РИЗВАНОВ

Нуру Ризван оғлу

391 нөмрәли
Гусарчај сечки даирәси

РИЗВАНОВ

Нуру Ризван оглы

Кусарчайский
избирательный округ № 391

1935-чи илдә анадан олмушдур, азәрбајчанлыдыр, битәрәфдир, орта ихтисас тәһсили вар.

1954-чү илдән Өзбәкистан ССР-ин Фәрганә вилајәтиндәки Куjбышев адына колхозун үзвү олмушдур. 1958-чи илдән Хачмаз рајонундакы «Инкилаб» совхозунун фәһләси ишләмиш, һазырда исә совхозун бригадиридир.

Азәрбајчан ССР Али Советин Сәһиjjә вә сосиал тә'минат комиссијасынын үзвүдүр.

Онунчу чағырыш Азәрбајчан ССР Али Советинин депутаты сечилмишдир.

☆

Родился в 1935 г., азербайджанец, беспартийный, образование среднее специальное.

С 1954 г. член колхоза им. Куйбышева Ферганской области Узбекской ССР, с 1958 г. рабочий, бригадир совхоза «Революция» Хачмасского района.

Член Комиссии по здравоохранению и социальному обеспечению Верховного Совета Азербайджанской ССР.

Избирался депутатом Верховного Совета Азербайджанской ССР десятого созыва.

РОГАЧОВА

Светлана Павловна

150 нөмрәли
Сумгајыт-Завод сечки даирәси

РОГАЧЕВА

Светлана Павловна

Сумгаитский-Заводской
избирательный округ № 150

1959-чу илдә анадан олмушдур, русдур, ҮИЛКСИ үзвүдүр, орта ихтисас тәһсили вар.

1977-чи илдән Сумгајыт компрессорлар заводунун габлашдырычылар бригадиридир.

Азәрбајчан ССР Али Совети Енеркетика комиссијасынын үзвүдүр.

☆

Родилась в 1959 г., русская, член ВЛКСМ, образование среднее специальное.

С 1977 г. бригадир упаковщиков Сумгаитского завода компрессоров.

Член Комиссии хо энергетике Верховного Совета Азербайджанской ССР.

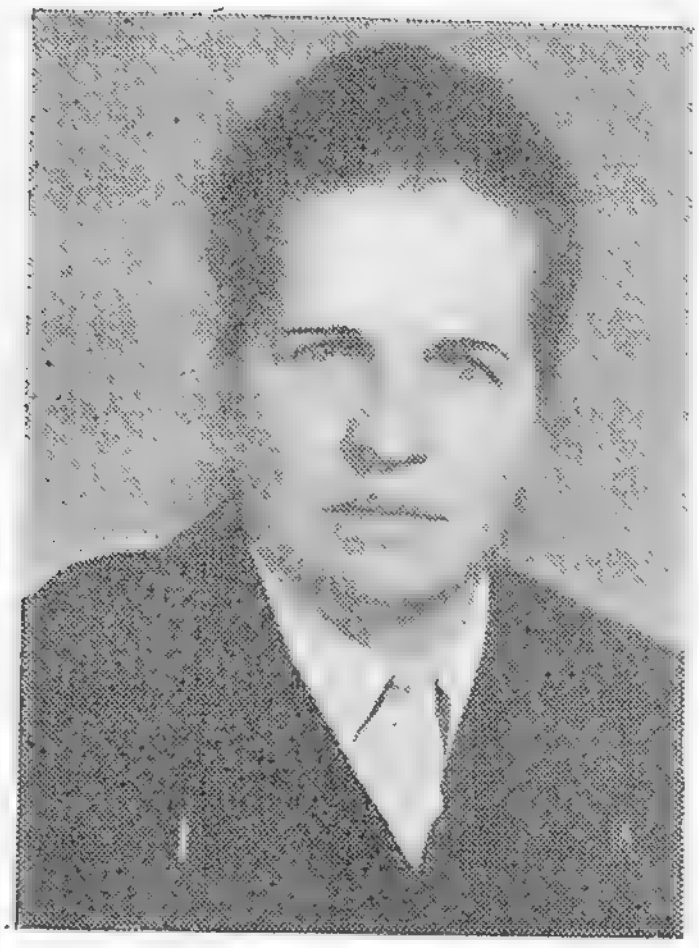

РУБАН

Марија Семјоновна

290 нөмрәли
Губа Биринчи шәһәр сечки даирәси

РУБАН

Мария Семеновна

Кубинский Первый городской
избирательный округ № 290

1942-чи илдә анадан олмушдур, русдур, 1972-чи илдән Сов.ИКП үзвүдүр, натамам орта тәһсили вар.

1957-чи илдән колхозчу, Хачмаз рајонундакы «Илич јолу» совхозунун фәһләси олмушдур, 1968-чи илдән Губа рајонунун «Шәрг» совхозунда мүһасиб, машын-һесаблама стансијасынын оператору, көрпәләр евинин мүдири ишләмиш, һазырда һәмин совхозун механизаторудур.

Азәрбајчан ССР Али Совети Мандат комиссијасынын үзвүдүр.

Онунчу чағырыш Азәрбајчан ССР Али Советинин депутаты сечилмишдир.

☆

Родилась в 1942 г., русская, член КПСС с 1972 г., образование неполное среднее.

С 1957 г. колхозница, рабочая совхоза «Путь Ильича» Хачмасского района, с 1968 г. бухгалтер, оператор машиносчетной станции, заведующая детскими яслями, механизатор совхоза «Шарг» Кубинского района.

Член Мандатной комиссии Верховного Совета Азербайджанской ССР.

Избиралась депутатом Верховного Совета Азербайджанской ССР десятого созыва.

РҮСТӘМБӘЈОВА

Фәридә Чәфәровна

156 нөмрәли
Сумгајыт-Хәзәр сечки даирәси

РУСТАМБЕКОВА

Фарида Джафаровна

Сумгаитский-Хазарский
избирательный округ № 156

1924-чү илдә анадан олмушдур, азәрбајчанлыдыр, 1962-чи илдән Сов.ИКП үзвүдүр, али тәһсили вар — М. Әзизбәјов адына Азәрбајчан Сәнаје Институтуну битирмишдир. Азәрбајчан ССР әмәкдар мүһәндисидир. Азәрбајчан ССР Дөвләт мүкафаты лауреатыдыр.

1946-чы илдән Елмләр Академијасы Нефт Институтунун кичик елми ишчиси, Азәрбајчан Дөвләт Нефт Сәнајеси Мүәссисәләрини Лајиһәләшдирмә Институтунун бөјүк мүһәндиси, груп рәһбәри, 1959-чу илдән Елми Тәдгигат Институту Сумгајыт филиалынын баш мүһәндиси, директору вәзифәләриндә ишләмишдир. 1978-чи илдән Азәрбајчан ССР Дөвләт План Комитәси сәдринин биринчи мүавинидир.

Азәрбајчан ССР Али Советн Сәнаје комиссијасынын үзвүдүр.

Азәрбајчан КП МК үзвлүјүнә намизәддир.

Онунчу чағырыш Азәрбајчан ССР Али Советинин депутаты сечилмишдир.

☆

Родилась в 1924 г., азербайджанка, член КПСС с 1962 г., образование высшее — окончила Азербайджанский индустриальный институт им. М. Азизбекова. Заслуженный инженер Азербайджанской ССР. Лауреат Государственной премии Азербайджанской ССР.

С 1946 г. младший научный сотрудник Института нефти Академии наук, старший инженер, руководитель группы института «Гипроазнефть», с 1959 г. главный инженер, директор Сумгаитского филиала научно-исследовательского института. С 1978 г. первый заместитель председателя Госплана Азербайджанской ССР.

Член Комиссии по промышленности Верховного Совета Азербайджанской ССР.

Кандидат в члены ЦК КП Азербайджана.

Избиралась депутатом Верховного Совета Азербайджанской ССР десятого созыва.

1361—22

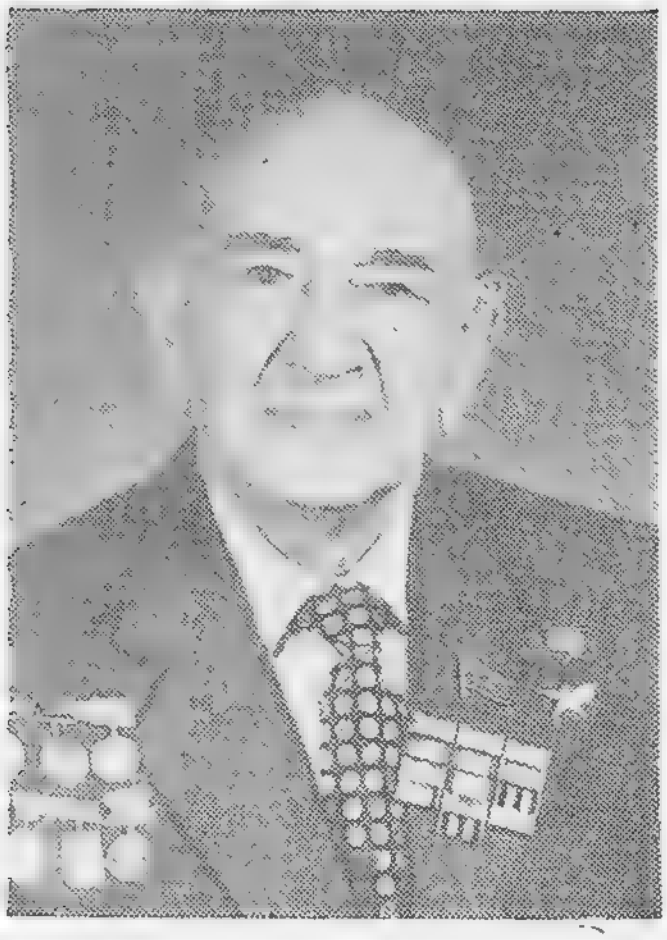

РҮСТӘМЗАДӘ

Сүлејман Әлаббас оғлу
(Сүлејман Рүстәм)

97 нөмрәли
Искра сечки даирәси

РУСТАМ-ЗАДЕ

Сулейман Али Аббас оглы
(Сулейман Рустам)

Искровский
избирательный округ № 97

1906-чы илдә анадан олмушдур, азәрбајчанлыдыр, 1940-чы илдән Сов.ИКП үзвүдүр, али тәһсили вар. Азәрбајчан ССР халг шаири, Азәрбајчан ССР әмәкдар инчәсәнәт хадимидир. Сосиалист Әмәји Гәһрәманыдыр. ССРИ вә Азәрбајчан ССР Дөвләт мүкафатлары лауреатыдыр.

1923-чү илдән республиканын бир сыра гәзет вә журналларында әдәби ишчи, М. Әзизбәјов адына Азәрбајчан Драм Театрынын директору олмушдур. 1942—1943-чү илләрдә Азәрбајчан КП МК апаратында ишләмишдир. 1951-чи илдән «Әдәбијјат вә инчәсәнәт» гәзетинин редактору вәзифәсиндә чалышмышдыр. 1955-чи илдән јарадычылыгла мәшгулдур. ССРИ Јазычылар Иттифагы идарә һеј'әтинин вә Азәрбајчан ССР Јазычылар Иттифагы рәјасәт һеј'әтинин үзвүдүр.

Азәрбајчан ССР Али Советинин сәдридир.

Азәрбајчан КП МК үзвүдүр.

Биринчи, икинчи, үчүнчү, дөрдүнчү, бешинчи, алтынчы, једдинчи, сәккизинчи, доггузунчу вә онунчу чағырыш Азәрбајчан ССР Али Советинин депутаты сечилмишдир.

☆

Родился в 1906 г., азербайджанец, член КПСС с 1940 г., образование высшее. Народный поэт Азербайджанской ССР, заслуженный деятель искусств Азербайджанской ССР. Герой Социалистического Труда. Лауреат Государственных премий СССР и Азербайджанской ССР.

С 1923 г. литературный сотрудник ряда республиканских газет и журналов, директор Азербайджанского драматического театра им. М. Азизбекова. В 1942—1943 гг. работает в аппарате ЦК КП Азербайджана. С 1951 г. редактор газеты «Адабийят ве инджесенет». С 1955 г. занимается творческой работой. Член правления Союза писателей СССР и президиума Союза писателей Азербайджанской ССР.

Председатель Верховного Совета Азербайджанской ССР.

Член ЦК КП Азербайджана.

Избирался депутатом Верховного Совета Азербайджанской ССР первого, второго, третьего, четвертого, пятого, шестого, седьмого, восьмого, девятого и десятого созывов.

РҮСТӘМОВА

Дилбәр Рүстәм гызы

394 нөмрәли
Чархы сечки даирәси

РУСТАМОВА

Дильбар Рустам кызы

Чархинский
избирательный округ № 394

1961-чи илдә анадан олмушдур, азәрбајчанлыдыр, ҮИЛККИ үзвүдүр, орта тәһсилли вар.

1978-чи илдән Хачмаз рајонундакы «Хәзәр» совхозунун фәһләсидир.

Азәрбајчан ССР Али Совети Тикинти вә иншаат материаллары сәнајеси комиссијасынын үзвүдүр.

☆

Родилась в 1961 г., азербайджанка, член ВЛКСМ, образование среднее.

С 1978 г. рабочая совхоза «Хазар» Хачмасского района.

Член Комиссии по строительству и промышленности строительных материалов Верховного Совета Азербайджанской ССР.

РҮСТӘМОВА
Зәридә Јунис гызы

252 нөмрәли
Шыхбағы сечки даирәси

РУСТАМОВА
Зарида Юнис кызы

Шыхбагинский
избирательный округ № 252

1944-чү илдә анадан олмушдур, азәрбајчанлыдыр, 1964-чү илдән Сов.ИКП үзвүдүр, али тәһсили вар — В. И. Ленин адына Азәрбајчан Дөвләт Педагожи Институтуну вә Бакы Али Партија Мәктәбини битирмишдир.

1961-чи илдән пионер баш дәстә рәһбәри, кәнд мәктәбинин мүәллими олмушдур. 1967-чи илдән Ағчабәди Рајон Комсомол Комитәсинин икинчи, сонра исә биринчи катиби, 1977-чи илдән Рајон Партија Комитәси тәшкилат шө'бәсинин тә'лиматчысы, колхозун идарә һеј'әтинин сәдри, Ағчабәди Рајон Партија Комитәсинин икинчи катиби вәзифәләриндә ишләмишдир. 1983-чү илдән Азәрбајчан КП Зәрдаб РК-нын биринчи катибидир.

Азәрбајчан ССР Али Совети Гадынларын әмәји вә мәишәти, аналары вә ушаглары мүһафизә комиссијасынын үзвүдүр.

☆

Родилась в 1944 г., азербайджанка, член КПСС с 1964 г., образование высшее — окончила Азербайджанский государственный педагогический институт им. В. И. Ленина и Бакинскую Высшую партийную школу.

С 1961 г. пионервожатая, педагог сельской школы. С 1967 г. второй, затем первый секретарь Агджабединского районного комитета комсомола. С 1977 г. инструктор организационного отдела райкома партии, председатель правления колхоза, второй секретарь Агджабединского райкома партии. С 1983 г. первый секретарь Зардобского РК КП Азербайджана.

Член Комиссии по вопросам труда и быта женщин, охраны материнства и детства Верховного Совета Азербайджанской ССР.

СААКЈАН

Љјудмила Рубеновна

443 нөмрәли
Һадрут сечки даирәси

СААКЯН

Людмила Рубеновна

Гадрутский
избирательный округ № 443

1948-чи илдә анадан олмушдур, ермәнидир, 1978-чи илдән Сов.ИКП үзвүдүр, али тәһсили вар — В. И. Ленин адына Азәрбајчан Дөвләт Педагожи Институтуну битирмишдир.

1966-чы илдән тикиншчи, кәнд сәккизиллик мәктәбинин мүәллими олмуш, 1969-чу илдән Һадрут рајону Туғ кәнд орта мәктәбинин мүәллимидир.

Азәрбајчан ССР Али Советн Халг маарифи вә елм комиссијасынын үзвүдүр.

☆

Родилась в 1948 г., армянка, член КПСС с 1978 г., образование высшее — окончила Азербайджанский государственный педагогический институт им. В. И. Ленина.

С 1966 г. швея, учительница сельской восьмилетней школы, с 1969 г. учительница Тугской сельской средней школы Гадрутского района.

Член Комиссии по народному образованию и науке Верховного Совета Азербайджанской ССР.

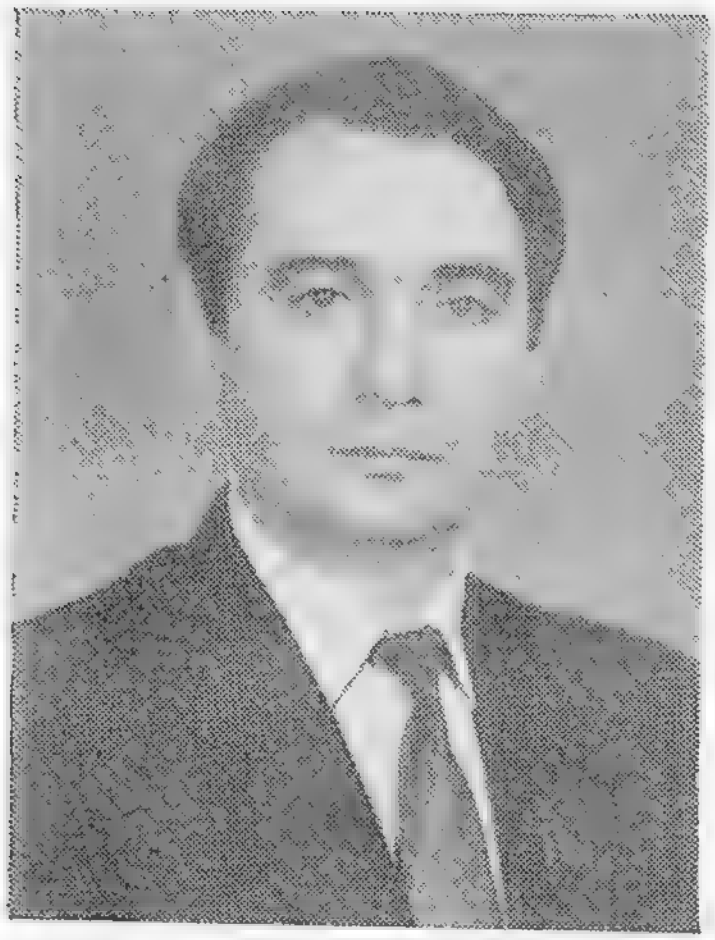

САДЫГЗАДӘ

Натиг Сабиб оғлу

127 нөмрәли
Кировабад-Сабир сечки даирәси

САДЫХ-ЗАДЕ

Натик Саиб оглы

Кировабадский-Сабирский
избирательный округ № 127

1942-чи илдә анадан олмушдур, азәрбајчанлыдыр, 1968-чи илдән Сов.ИКП үзвүдүр, али тәһсили вар — М. Әзизбәјов адына Азәрбајчан Нефт вә Кимја Институтуну вә Сов.ИКП МК јанында Ичтиман Елмләр Академијасыны битирмишдир.

1959-чу илдән чилинкәр, газмачы, «Азәрнефткәшфијјат» Трестиндә газмачы көмәкчиси, буруг устасы, шө'бәнин мүһәндиси, саһә рәиси, газма контору директорунун мүавини, идарә рәиси, баш мүһәндис, експедисија рәисинин мүавини, Азәрнефт Бирлијиндә шө'бә рәиси ишләмишдир. 1974-чү илдән Азәрбајчан КП МК кимја вә нефт сәнајеси шө'бәсинин тә'лиматчысы, шө'бә мүдиринин мүавини олмуш, һазырда һәмин шө'бәнин мүдиридир.

Азәрбајчан ССР Али Совети Сәнаје комиссијасынын үзвүдүр.

Онунчу чағырыш Азәрбајчан ССР Али Советинин депутаты сечилмишдир.

☆

Родился в 1942 г., азербайджанец, член КПСС с 1968 г., образование высшее — окончил Азербайджанский институт нефти и химии им. М. Азизбекова и Академию общественных наук при ЦК КПСС.

С 1959 г. слесарь, проходчик, помощник бурильщика, буровой мастер, инженер отдела, начальник участка, заместитель директора конторы бурения, начальник управления, главный инженер, заместитель начальника экспедиции треста «Азнефтеразведка», начальник отдела объединения «Азнефть». С 1974 г. инструктор, заместитель заведующего, заведующий Отделом химической и нефтяной промышленности ЦК КП Азербайджана.

Член Комиссии по промышленности Верховного Совета Азербайджанской ССР.

Избирался депутатом Верховного Совета Азербайджанской ССР десятого созыва.

САДЫГЛЫ

Вагиф Һәсән оғлу

274 нөмрәли
Борсунлу сечки даирәси

САДЫХЛЫ

Вагиф Гасан оглы

Борсунлинский
избирательный округ № 274

1940-чы илдә анадан олмушдур, азәрбајчанлыдыр, 1969-чу илдән Сов.ИКП үзвүдүр, али тәһсили вар — Кијев Мүлки Авиасија Мүһәндисләри Институтуну вә ССРИ Халг Тәсәрруфаты Академијасыны битирмишдир.

1966-чы илдән Азәрбајчан Мүлки Авиасија Идарәси системиндә ишләмишдир. 1974—1981-чи илләрдә Шри-Ланка Республикасында Аерофлотун нүмајәндәси, Бакы авиасија мүәссисәсинин рәиси, республика Мүлки Авиасија Идарәси рәисинин мүавини олмушдур, 1981-чи илдән Азәрбајчан Мүлки Авиасија Идарәсинин рәисидир.

Азәрбајчан ССР Али Совети Ганунвericилик мүлаһизәләри комиссијасынын үзвүдүр.

Азәрбајчан КП МК үзвлүјүнә намизәддир.

Онунчу чағырыш Азәрбајчан ССР Али Советинин депутаты сечилмишдир.

☆

Родился в 1940 г., азербайджанец, член КПСС с 1969 г., образование высшее — окончил Киевский институт инженеров гражданской авиации и Академию народного хозяйства СССР.

С 1966 г. работает в системе Азербайджанского управления гражданской авиации. В 1974—1981 гг. представитель Аэрофлота в Республике Шри Ланка, начальник Бакинского авиапредприятия, заместитель начальника республиканского управления гражданской авиации. С 1981 г. начальник Азербайджанского управления гражданской авиации.

Член Комиссии законодательных предположений Верховного Совета Азербайджанской ССР.

Кандидат в члены ЦК КП Азербайджана.

Избирался депутатом Верховного Совета Азербайджанской ССР десятого созыва.

САДЫГОВ

Адил Мәммәдтағы оғлу

Телман адына
40 нөмрәли сечки даирәси

САДЫХОВ

Адиль Мамед-Таги оглы

Имени Тельмана
избирательный округ № 40

1940-чы илдә анадан олмушдур, азәрбајчанлыдыр, 1969-чу илдән Сов.ИКП үзвүдүр, али тәһсили вар — М. Әзизбәјов адына Азәрбајчан Нефт вә Кимја Институтуну вә Сов.ИКП МК јанында Ичтиман Елмләр Академијасыны битирмишдир.

1965-чи илдән «Лениннефт» НГЧИ-дә нефтчыхарма оператору, саһә рәиси, бөјүк мүһәндис — мә'дән мүдиријјәтинин мүавини, мә'дән мүдири, мәркәзи мүһәндис-техноложи хидмәт рәисинин мүавини ишләмишдир. 1974-чү илдән Азәрбајчан КП МК кимја вә нефт сәнајеси шө'бәсинин тә'лиматчысы, шө'бә мүдиријјәтинин мүавини вәзифәләриндә чалышмышдыр. 1981-чи илдән Азәрбајчан КП Ленин РК-нын биринчи катибидир.

Азәрбајчан ССР Али Совети Сәнаје комиссијасынын үзвүдүр.

Азәрбајчан КП Тәфтиш комиссијасынын үзвүдүр.

☆

Родился в 1940 г., азербайджанец, член КПСС с 1969 г., образование высшее — окончил Азербайджанский институт нефти и химии им. М. Азизбекова и Академию общественных наук при ЦК КПСС.

С 1965 г. оператор по добыче нефти, начальник участка, старший инженер, зам. заведующего, заведующий промыслом, зам. начальника центральной инженерно-технологической службы НГДУ «Лениннефть». С 1974 г. инструктор, зам. заведующего Отделом химической и нефтяной промышленности ЦК КП Азербайджана. С 1981 г. первый секретарь Ленинского РК КП Азербайджана.

Член Комиссии по промышленности Верховного Совета Азербайджанской ССР.

Член Ревизионной комиссии Компартии Азербайджана.

САДЫГОВ

Рамиз Чәмил оғлу

304 нөмрәли
Һачаллы сечки даирәси

САДЫКОВ

Рамиз Джамиль оглы

Гаджиалилинский
избирательный округ № 304

1932-чи илдә анадан олмушдур, азәрбајчанлыдыр, 1961-чи илдән Сов.ИКП үзвүдүр, али тәһсили вар — Ч. Илдырым адына Азәрбајчан Политехник Институтуну битирмишдир.

1952-чи илдән тикинтиләрдә иш ичрачысы, Еһтијат Әмәк Гүввәләри Идарәсинин истеһсалат тә'лими устасы, методисти, бөјүк инспектору ишләмиш, техники пешә мәктәбинин директору олмушдур. 1965-чи илдән Азәрбајчан КП МК-нын тә'лиматчысы, Бакы асбест-шифер вә керамика мә'мулаты комбинатынын директору, республика тикинти материаллары сәнајеси назирлијинин биринчи мүавини, 1974-чү илдән Азәрбајчан КП МК тикинти вә шәһәр тәсәррүфаты шө'бәсинин мүдири вәзифәләриндә ишләмишдир. 1981-чи илдән Азәрбајчан ССР тикинти материаллары сәнајеси назиридир.

Азәрбајчан КП МК үзвлүјүнә намизәддир.

Доггузунчу вә онунчу чағырыш Азәрбајчан ССР Али Советинин депутаты сечилмишдир.

☆

Родился в 1932 г., азербайджанец, член КПСС с 1961 г., образование высшее — окончил Азербайджанский политехнический институт им. Ч. Ильдрыма.

С 1952 г. прораб на стройках, мастер производственного обучения, методист, старший инспектор Управления трудовых резервов, директор профтехучилища. С 1965 г. инструктор ЦК КП Азербайджана, директор Бакинского комбината асбошиферных и керамических изделий, первый зам. министра промстройматериалов республики. С 1974 г. заведующий Отделом строительства и городского хозяйства ЦК КП Азербайджана. С 1981 г. министр промышленности строительных материалов Азербайджанской ССР.

Кандидат в члены ЦК КП Азербайджана.

Избирался депутатом Верховного Совета Азербайджанской ССР девятого и десятого созывов.

САДЫГОВ

Сәмәд Шаһбаз оғлу

285 нөмрәли
Кәлбәчәр сечки даирәси

САДЫХОВ

Самед Шахбаз оглы

Кельбаджарский
избирательный округ № 285

1938-чи илдә анадан олмушдур, азәрбајчанлыдыр, 1965-чи илдән Сов.ИКП үзвүдүр, али тәһсили вар — Ч. Илдырым адына Азәрбајчан Политехник Институтуну битирмишдир. Азәрбајчан ССР әмәкдар иншаатчысыдыр.

1962-чи илдән тикинти устасы, иш ичрачысы олмуш, Азәрбајчан ССР Дөвләт План Комитәси шө'бәсинин бөјүк мүһәндиси, рәис мүавини, рәиси, Әсаслы Тикинти Идарәси рәисинин мүавини, рәиси, 1981-чи илдән Азәрбајчан ССР Дөвләт План Комитәси сәдринин мүавини вәзифәләриндә ишләмишдир, 1984-чү илдән сәдрин биринчи мүавинидир.

Азәрбајчан ССР Али Совети Тикинти вә иншаат материаллары сәнајеси комиссијасынын үзвүдүр.

☆

Родился в 1938 г., азербайджанец, член КПСС с 1965 г., образование высшее — окончил Азербайджанский политехнический институт им. Ч. Ильдрыма. Заслуженный строитель Азербайджанской ССР.

С 1962 г. строймастер, прораб, старший инженер, заместитель, а затем начальник отдела, заместитель, начальник Управления капитального строительства, с 1981 г. заместитель председателя, с 1984 г. первый заместитель председателя Госплана Азербайджанской ССР.

Член Комиссии по строительству и промышленности строительных материалов Верховного Совета Азербайджанской ССР.

САКАНЈАН

Роза Сүреновна

401 нөмрәли
Чардахлы сечки даирәси

ЦАКАНЯН

Роза Суреновна

Чардахлинский
избирательный округ № 401

1933-чү илдә анадан олмушдур, ермәнидир, 1967-чи илдән Сов.ИКП үзвүдүр, натамам орта тәһсилли вар.

1948-чи илдән колхозчу олмуш, һазырда исә Шамхор рајонундакы «Чардахлы» совхозунун фәһләсидир.

Азәрбајчан ССР Али Совети План-бүдчә комиссијасының үзвүдүр.

Азәрбајчан КП Тәфтиш комиссијасының үзвүдүр.

☆

Родилась в 1933 г., армянка, член КПСС с 1967 г., образование неполное среднее.

С 1948 г. колхозница, рабочая совхоза «Чардахлы» Шамхорского района.

Член Планово-бюджетной комиссии Верховного Совета Азербайджанской ССР.

Член Ревизионной комиссии Компартии Азербайджана.

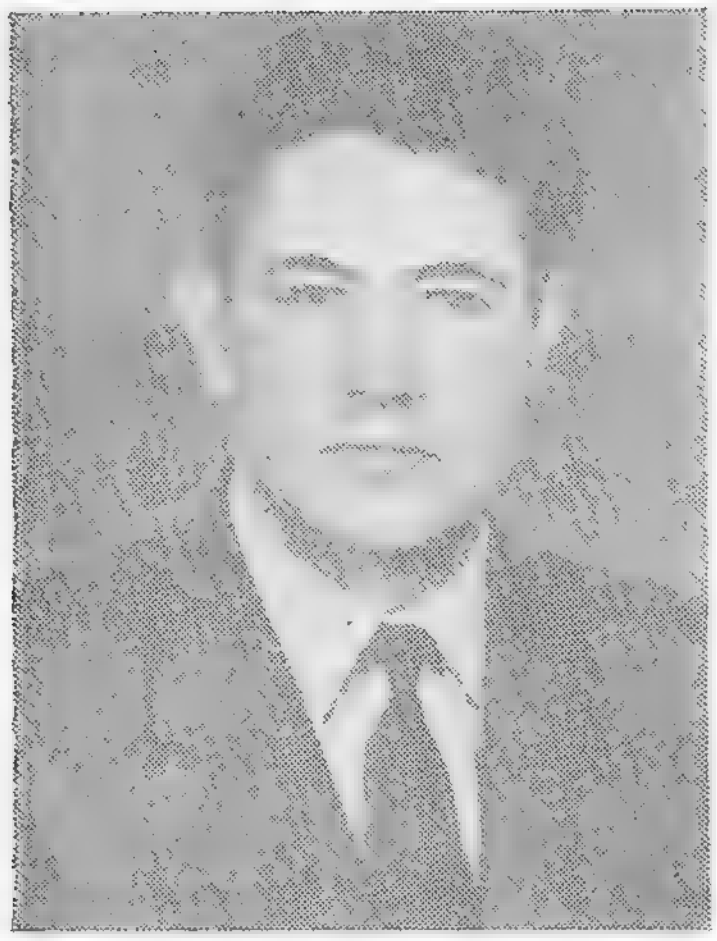

САМОЈЛОВ

Алексеј Михајлович

218 нөмрәли
Дашкәсән сечки даирәси

САМОЙЛОВ

Алексей Михайлович

Дашкесанский
избирательный округ № 218

1938-чи илдә анадан олмушдур, русдур, 1965-чи илдән Сов.ИКП үзвүдүр, али тәһсилли вар — С. Ағамалыоғлу адына Азәрбајчан Кәнд Тәсәррүфаты Институтуну битирмишдир.

1955-чи илдән колхозчу, трактарчу, колхозун баш мүһәндиси олмушдур. 1969-чу илдән республика Кәнд Тәсәррүфаты Назирлијинин идарәләриндә мүһәндис, бөјүк мүһәндис, шө'бә рәиси, баш мүтәхәссис ишләмишдир. 1973-чү илдән Азәрбајчан КП МК кәнд тәсәррүфаты вә јејинти мәһсуллары сәнајеси шө'бәсинин тә'лиматчысы, Дөвләткәндтехтә'минат Комитәси сәдринин мүавини, Азәрбајчан КП МК шө'бәсинин бөлмә мүдири олмушдур. 1985-чи илдән Азәрбајчан ССР Назирләр Совети јанында Кәнд Тәсәррүфатына Агрокимја Хидмәти Истеһсал-Елм Бирлијинин сәдридир.

☆

Родился в 1938 г., русский, член КПСС с 1965 г., образование высшее — окончил Азербайджанский сельскохозяйственный институт им. С. Агамалиоглы.

С 1955 г. колхозник, тракторист, главный инженер колхоза. С 1969 г. инженер, старший инженер, начальник отдела, главный специалист в управлениях Министерства сельского хозяйства республики. С 1973 г. инструктор Отдела сельского хозяйства и пищевой промышленности ЦК КП Азербайджана, заместитель председателя «Госкомсельхозтехники», заведующий сектором отдела ЦК КП Азербайджана. С 1985 г. председатель производственно-научного объединения при Совете Министров Азербайджанской ССР по агрохимическому обслуживанию сельского хозяйства.

СЕЈИДОВ

Вилајәт Мәммәд оғлу

340 нөмрәли
Холгарабучаг сечки даирәси

СЕИДОВ

Вилаят Мамед оглы

Хол-Карабуджакский
избирательный округ № 340

1936-чы илдә анадан олмушдур, азәрбајчанлыдыр, 1962-чи илдән Сов.ИКП үзвүдүр, али тәһсили вар — С. Ағамалыоглу адына Азәрбајчан Кәнд Тәсәррүфаты Институтуну вә Бакы Али Партија Мәктәбини битирмишдир.

1959-чу илдән Нахчыван Вилајәт Комсомол Комитәсинин тә'лиматчысы, Нахчыван Рајон Комсомол Комитәсинин биринчи катиби, Азәрбајчан ЛККИ МК-нын тә'лиматчысы олмушдур. 1969-чу илдән Азәрбајчан КП МК-нын партија-тәшкилат иши шө'бәсинин тә'лиматчысы, инспектору вәзифәләриндә ишләмишдир. 1974-чү илдән Гасым Исмајылов Рајон Партија Комитәсинин биринчи катиби олмушдур. 1980-чи илдән Азәрбајчан КП Нефтчала РК-нын биринчи катибидир.

Азәрбајчан ССР Али Совети Тәбиәти Мүһафизә вә тәбии еһтијатлардан сәмәрәли истифадә комиссијасынын үзвүдүр.

Азәрбајчан КП МК үзвлүјүнә намизәддир.

Доггузунчу вә онунчу чағырыш Азәрбајчан ССР Али Советинин депутаты сечилмишдир.

☆

Родился в 1936 г., азербайджанец, член КПСС с 1962 г., образование высшее — окончил Азербайджанский сельскохозяйственный институт им. С. Агамалиоглы и Бакинскую Высшую партийную школу.

С 1959 г. инструктор Нахичеванского обкома, первый секретарь Нахичеванского райкома комсомола, инструктор ЦК ЛКСМ Азербайджана. С 1969 г. инструктор, инспектор Отдела организационно-партийной работы ЦК КП Азербайджана. С 1974 г. первый секретарь Касум-Исмаиловского райкома партии, а с 1980 г. — первый секретарь Нефтечалинского РК КП Азербайджана.

Член Комиссии по охране природы и рациональному использованию природных ресурсов Верховного Совета Азербайджанской ССР.

Кандидат в члены ЦК КП Азербайджана.

Избирался депутатом Верховного Совета Азербайджанской ССР девятого и десятого созывов.

СЕЈИДОВ

Һәсән Не'мәт оғлу

157 нөмрәли Сумгајыт-Нәриманов сечки даирәси

СЕИДОВ

Гасан Неймат оглы

Сумгаитский-Нариманов избирательный округ № 157

1932-чи илдә анадан олмушдур, азәрбајчанлыдыр, 1956-чы илдән Сов.ИКП үзвүдүр, али тәһсили вар — Ч. Илдырым адына Азәрбајчан Политехник Институтуну битирмишдир. Азәрбајчан ССР әмәкдар мүһәндисидир.

1956-чы илдән лејтенант Шмидт адына Бакы машынгајырма заводунда уста көмәкчиси, бөјүк мүһәндис-технолог, нөвбә рәиси, саһә рәиси, сех рәиси, 1963-чү илдән баш мүһәндисин мүавини, 1965-чи илдән исә һәмин заводун директору олмушдур. 1971-чи илдән Азәрбајчан КП МК сәнаје-нәглијјат шө'бәсинин мүдири, Азәрбајчан КП МК катиби вәзифәләриндә ишләмишдир. 1981-чи илдән Азәрбајчан ССР Назирләр Советинин сәдридир.

Сов.ИКП МК үзвлүјүнә намизәддир.

Азәрбајчан КП МК Бүросунун үзвүдүр.

Онунчу вә он биринчи чағырыш ССРИ Али Советинин, сәккизинчи, доггузунчу вә онунчу чағырыш Азәрбајчан ССР Али Советинин депутаты сечилмишдир.

☆

Родился в 1932 г., азербайджанец, член КПСС с 1956 г., образование высшее — окончил Азербайджанский политехнический институт им. Ч. Ильдрыма. Заслуженный инженер Азербайджанской ССР.

С 1956 г. помощник мастера, старший инженер-технолог, начальник смены, участка, цеха, с 1963 г. заместитель главного инженера, с 1965 г. директор Бакинского машиностроительного завода им. лейт. Шмидта. С 1971 г. заведующий промышленно-транспортным отделом, секретарь ЦК КП Азербайджана. С 1981 г. Председатель Совета Министров Азербайджанской ССР.

Кандидат в члены ЦК КПСС.

Член Бюро ЦК КП Азербайджана.

Избирался депутатом Верховного Совета СССР десятого и одиннадцатого созывов, депутатом Верховного Совета Азербайджанской ССР восьмого, девятого и десятого созывов.

СЕМЈОНОВ

Валери Владимирович

91 нөмрәли
Сарај сечки даирәси

СЕМЕНОВ

Валерий Владимирович

Саратинский
избирательный округ № 91

1941-чи илдә анадан олмушдур, русдур, 1965-чи илдән Сов.ИКП үзвүдүр, али тәһсили вар — Ч. Илдырым адына Азәрбајчан Политехник Институтуну битирмишдир.

1962-чи илдән техник, групун бөјүк мүһәндиси, тикинти устасы, иш ичрачысы, Азәрбајчан ССР Мелиорасија Тикинтиси Баш Идарәсинин трестиндә шө'бә рәисинин мүавини, шө'бә рәиси олмушдур. 1976-чы илдән Азәрбајчан КП МК су тәсәррүфаты вә кәнд тикинтиси шө'бәсинин тә'лиматчысы, партија-тәшкилат иши шө'бәсинин инспектору ишләмишдир. 1985-чи илдән Бакы Шәһәр Халг Депутатлары Совети Ичрајија Комитәси сәдринин биринчи мүавинидир.

Азәрбајчан ССР Али Совети Мәнзил-коммунал вә шәһәр тәсәррүфаты комиссијасынын үзвүдүр.

☆

Родился в 1941 г., русский, член КПСС с 1965 г., образование высшее — окончил Азербайджанский политехнический институт им. Ч. Ильдрыма.

С 1962 г. техник, старший инженер группы, строймастер, прораб, зам. начальника, начальник отдела треста Главазмелиоводстроя. С 1976 г. инструктор Отдела водного хозяйства и сельского строительства, инспектор Отдела организационно-партийной работы ЦК КП Азербайджана. С 1985 г. первый заместитель председателя исполкома Бакинского городского Совета народных депутатов.

Член Комиссии по жилищно-коммунальному и городскому хозяйству Верховного Совета Азербайджанской ССР.

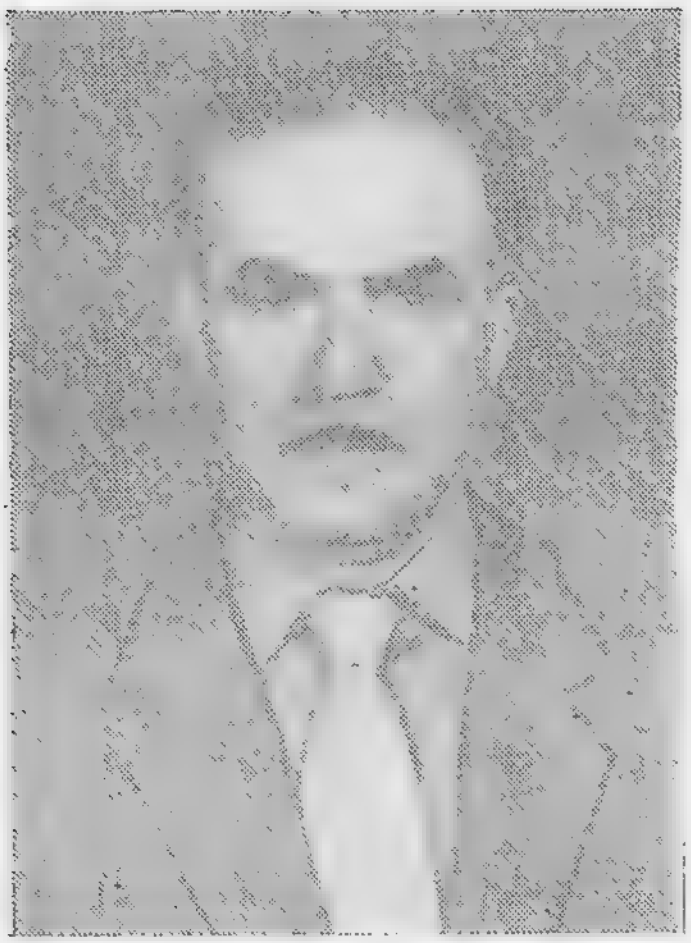

САЛИМОВ
Мәһәммәд Муса оғлу

246 нөмрәли
Әлиабад сечки даирәси

САЛИМОВ
Магомед Муса оглы

Алиабадский
избирательный округ № 246

1935-чи илдә анадан олмушдур, азәрбајчанлыдыр, 1970-чи илдән Сов.ИКП үзвүдүр, натамам орта тәһсилли вар.

1949-чу илдән Загатала рајонунда колхозчу, трактрочу, Илич адына колхозун сүдчүлүк фермасынын мүдири олмушдур, һазырда һәмин колхозун механизаторудур.

Азәрбајчан ССР Али Совети Аграр-сәнаје комплекси комиссијасынын үзвүдүр.

☆

Родился в 1935 г., азербайджанец, член КПСС с 1970 г., образование неполное среднее.

С 1949 г. колхозник, тракторист, зав. молочной фермой, механизатор колхоза им. Ильича Закатальского района.

Член Комиссии по агропромышленному комплексу Верховного Совета Азербайджанской ССР.

САМӘДЗАДӘ

Зијад Әлаббас оғлу

137 нөмрәли Кировабад-Нәриманов сечки даирәси

САМЕД-ЗАДЕ

Зияд Алиаббас оглы

Кировабадский-Наримановский избирательный округ № 137

1940-чы илдә анадан олмушдур, азәрбајчанлыдыр, 1968-чи илдән Сов.ИКП үзвүдүр, али тәһсили вар — С. М. Киров адына Азәрбајчан Дөвләт Университетини битирмишдир. Азәрбајчан ССР Елмләр Академијасынын мүхбир үзвү, игтисад елмләри доктору, профессордур.

1961-чи илдән Азәрбајчан ССР Елмләр Академијасы Игтисадијјат Институтунун әмәкдашы, баш елми ишчиси, елми катиби, шө'бә мүдири олмушдур. 1976-чы илдән республика Дөвләт План Комитәси Елми Тәдгигат Игтисадијјат Институту директорунун мүавини, Д. Бүнјадзадә адына Азәрбајчан Халг Тәсәррүфаты Институтунун проректору ишләмишдир. 1983-чү илдән Азәрбајчан КП МК игтисадијјат шө'бәсинин мүдиридир.

Азәрбајчан ССР Али Совети План-бүдчә комиссијасынын сәдридир.

Онунчу чағырыш Азәрбајчан ССР Али Советинин депутаты сечилмишдир.

☆

Родился в 1940 г., азербайджанец, член КПСС с 1968 г., образование высшее — окончил Азербайджанский государственный университет им. С. М. Кирова. Член-корреспондент Академии наук Азербайджанской ССР. Доктор экономических наук, профессор.

С 1961 г. сотрудник, старший научный сотрудник, ученый-секретарь, заведующий отделом Института экономики Академии наук Азербайджанской ССР. С 1976 г. заместитель директора научно-исследовательского института экономики Госплана республики, проректор Азербайджанского института народного хозяйства им. Д. Буниатзаде. С 1983 г. заведующий экономическим отделом ЦК КП Азербайджана.

Председатель Планово-бюджетной комиссии Верховного Совета Азербайджанской ССР.

Избирался депутатом Верховного Совета Азербайджанской ССР десятого созыва.

СӘМӘДОВ

Баба Сәмәд оглу

408 нөмрәли
Чәфәрабад сечки даирәси

САМЕДОВ

Баба Самед оглы

Джафарабадский
избирательный округ № 408

1934-чү илдә анадан олмушдур, азәрбајчанлыдыр, 1968-чи илдән Сов.ИКП үзвүдүр, орта тәһсили вар. Сосиалист Әмәји Гәһрәманыдыр.

1950-чи илдән Шәки рајонундакы Орчоникидзе адына совхозун механизаторудур.

Азәрбајчан ССР Али Совети Мәишәт-коммунал вә шәһәр тәсәррүфаты комиссијасынын үзвүдүр.

Азәрбајчан КП МК үзвүдүр.

Доггузунчу вә онунчу чағырыш Азәрбајчан ССР Али Советинин депутаты сечилмишдир.

☆

Родился в 1934 г., азербайджанец, член КПСС с 1968 г., образование среднее. Герой Социалистического Труда.

С 1950 г. механизатор совхоза им. Орджоникидзе Шекинского района.

Член Комиссии по жилищно-коммунальному и городскому хозяйству Верховного Совета Азербайджанской ССР.

Член ЦК КП Азербайджана.

Избирался депутатом Верховного Совета Азербайджанской ССР девятого и десятого созывов.

СӘМӘДОВ

Әлибала Әлиаға оғлу

119 нөмрәли
Әли Бајрамлы Үчүнчү шәһәр
сечки даирәси

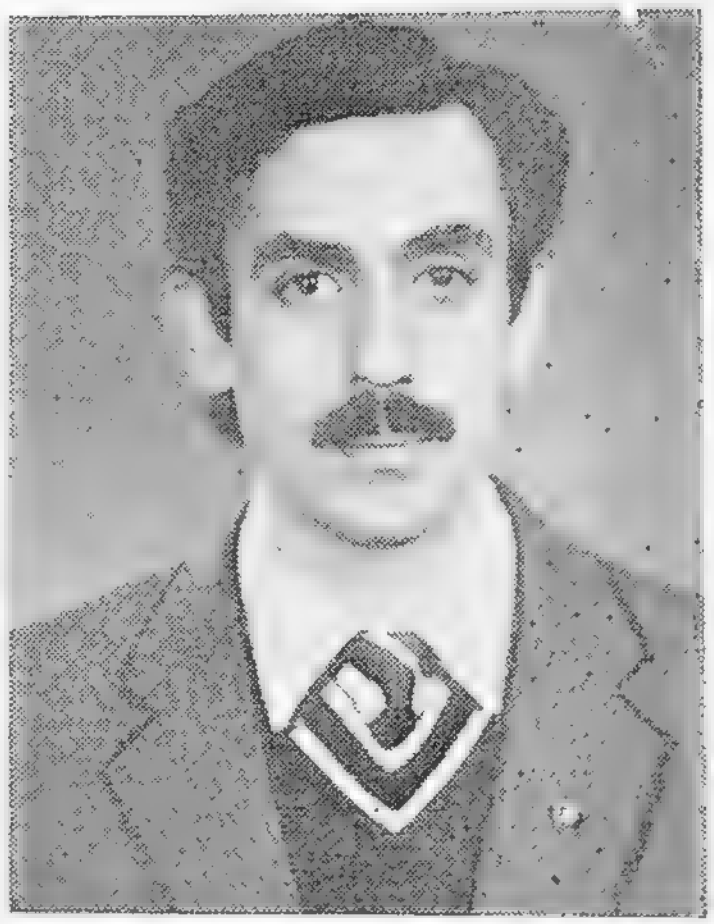

САМЕДОВ

Алибала Алиага оглы

Али-Байрамлинский Третий городской
избирательный округ № 119

1960-чы илдә анадан олмушдур, азәрбајчанлыдыр, ҮИЛККИ үзвүдүр, али тәһсили вар — Москва Енеркетика Институтуну битирмишдир.

1983-чү илдән Илич адына Әли Бајрамлы ДРЕС-ин машинистидир.

Азәрбајчан ССР Али Совети Енеркетика комиссијасының үзвүдүр.

☆

Родился в 1960 г., азербайджанец, член ВЛКСМ, образование высшее — окончил Московский энергетический институт.

С 1983 г. машинист Али-Байрамлинской ГРЭС имени Ильича.

Член Комиссии по энергетике Верховного Совета Азербайджанской ССР.

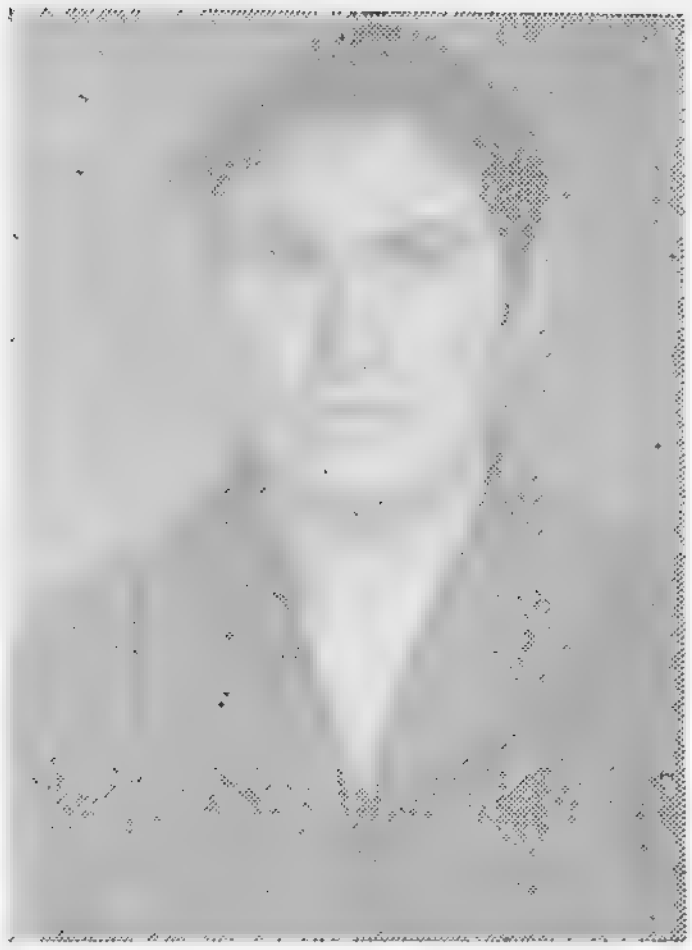

СӘМӘДОВА

Тәрминә Казым гызы

265 нөмрәли
Косалар сечки даирәси

САМЕДОВА

Тармина Кязим кызы

Косаларский
избирательный округ № 265

1954-чү илдә анадан олмушдур, азәрбајчанлыдыр, битәрәфдир, орта тәһсили вар.

1972-чи илдән Газах рајонундакы М. Әзизбәјов адына совхозун фәһләсидир.

Азәрбајчан ССР Али Совети Мәишәт-коммунал вә шәһәр тәсәррүфаты комиссијасынын үзвүдүр.

☆

Родилась в 1954 г., азербайджанка, беспартийная, образование среднее.

С 1972 г. рабочая совхоза им. М. Азизбекова Казахского района.

Член Комиссии по жилищно-коммунальному и городскому хозяйству Верховного Совета Азербайджанской ССР.

САМӘДОВА

Чәмилә Усуб гызы

353 нөмрәли
Улачалы сечки даирәси

САМЕДОВА

Джамиля Усуб кызы

Уладжалинский
избирательный округ № 353

1956-чы илдә анадан олмушдур, азәрбајчанлыдыр, 1978-чи илдән Сов.ИКП үзвүдүр, орта тәһсилли вар.

1971-чи илдән Сабирабад рајонундакы «Ленинград» колхозунун үзвү олмуш, һазырда исә механизаторудур.

Азәрбајчан ССР Али Совети Халг истеһлакы маллары вә әһалијә хидмәт комиссијасынын үзвүдүр.

☆

Родилась в 1956 г., азербайджанка, член КПСС с 1978 г., образование среднее.

С 1971 г. колхозница, механизатор колхоза «Ленинград» Сабирабадского района.

Член Комиссии по товарам народного потребления и услугам населению Верховного Совета Азербайджанской ССР.

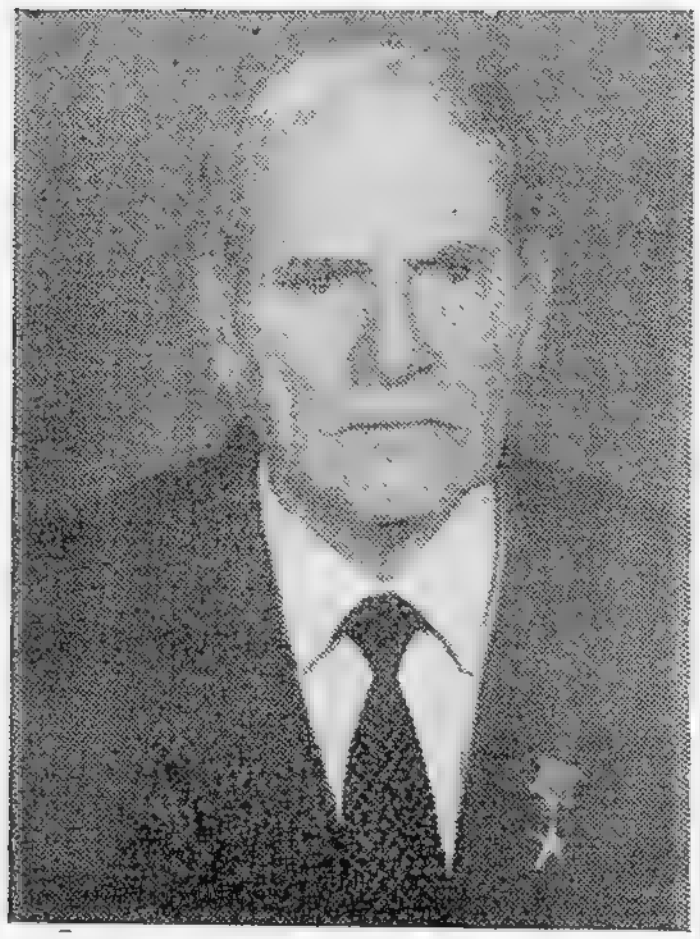

СӘФӘРӘЛИЈЕВ

Рүстәм Гасым оғлу

201 нөмрәли
Бәрдә Икинчи шәһәр сечки даирәси

САФАРАЛИЕВ

Рустам Касум оглы

Бардинский Второй городской избирательный округ № 201

1909-чу илдә анадан олмушдур, азәрбајчанлыдыр, 1938-чи илдән Сов.ИКП үзвүдүр, али тәһсили вар — В. И. Ленин адына Азәрбајчан Дөвләт Педагожи Институтуну вә Сов.ИКП МК јанында Али Партија Мәктәбини битирмишдир. Сосиалист Әмәји Гәһрәманыдыр.

1929-чу илдән мүәллим, педагожи мәктәбин, үмумтәһсил мәктәбинин директору, 1941-чи илдән Бакы шәһәри Кешлә РХМШ-нин мүдири, Азәрбајчан КП МК-ныи тә'лиматчысы олмушдур. 1945-чи илдән Нуха Шәһәр Партија Комитәсинин икинчи, Балакән, Загатала, Мирбәшир, Бәрдә рајон партија комитәләринин биринчи катиби вәзифәләриндә ишләмишдир. 1964-чү илдән республика Назирләр Совети Дөвләт Тәрәвәзчилик вә Мејвәчилик Комитәси кадрлар шө'бәсинин рәиси, Азәрбајчан ССР Назирләр Советинин баш референти, 1971-чи илдән Азәрбајчан КП Көјчај РК-ныи биринчи катиби олмушдур, 1974-чү илдән исә Бәрдә РК-ныи биринчи катибидир.

Азәрбајчан ССР Али Совети сәдринин мүавинидир.

Азәрбајчан КП МК үзвүдүр.

Үчүнчү, дөрдүнчү, бешинчи, алтынчы, сәккизинчи, доггузунчу вә онунчу чағырыш Азәрбајчан ССР Али Советинин депутаты сечилмишдир.

☆

Родился в 1909 г., азербайджанец, член КПСС с 1938 г., образование высшее — окончил Азербайджанский государственный педагогический институт им. В. И. Ленина и Высшую партийную школу при ЦК КПСС. Герой Социалистического Труда.

С 1929 г. учитель, директор педучилища, школы. С 1941 г. зав. РОНО Кишлинского района г. Баку, инструктор ЦК КП Азербайджана. С 1945 г. второй секретарь Нухинского горкома, первый секретарь Белоканского, Закатальского, Мир-Баширского, Бардинского райкомов партии. С 1964 г. начальник отдела кадров Госкомитета Совета Министров республики по овощеводству и плодоводству, старший референт Совета Министров Азербайджанской ССР. С 1971 г. первый секретарь Геокчайского, с 1974 г. первый секретарь Бардинского РК КП Азербайджана.

Заместитель Председателя Верховного Совета Азербайджанской ССР.

Член ЦК КП Азербайджана.

Избирался депутатом Верховного Совета Азербайджанской ССР третьего, четвертого, пятого, шестого, восьмого, девятого и десятого созывов.

СИРОТКИНА
Ирина Анатолјевна

33 нөмрәли
Забрат сечки даирәси

СИРОТКИНА
Ирина Анатольевна

Забратский
избирательный округ № 33

1957-чи илдә анадан олмушдур, русдур, ҮИЛККИ үзвүдүр, орта тәһсили вар.

1977-чи илдән С. М. Киров адына машынгајырма заводунун комплектләшдиричиси ишләјир.

Азәрбајчан ССР Али Совети Ганунвериҹилик мүлаһизәләри комиссијасынын үзвүдүр.

☆

Родилась в 1957 г., русская, член ВЛКСМ, образование среднее.

С 1977 г. комплектовщица машиностроительного завода им. С. М. Кирова.

Член Комиссии законодательных предположений Верховного Совета Азербайджанской ССР.

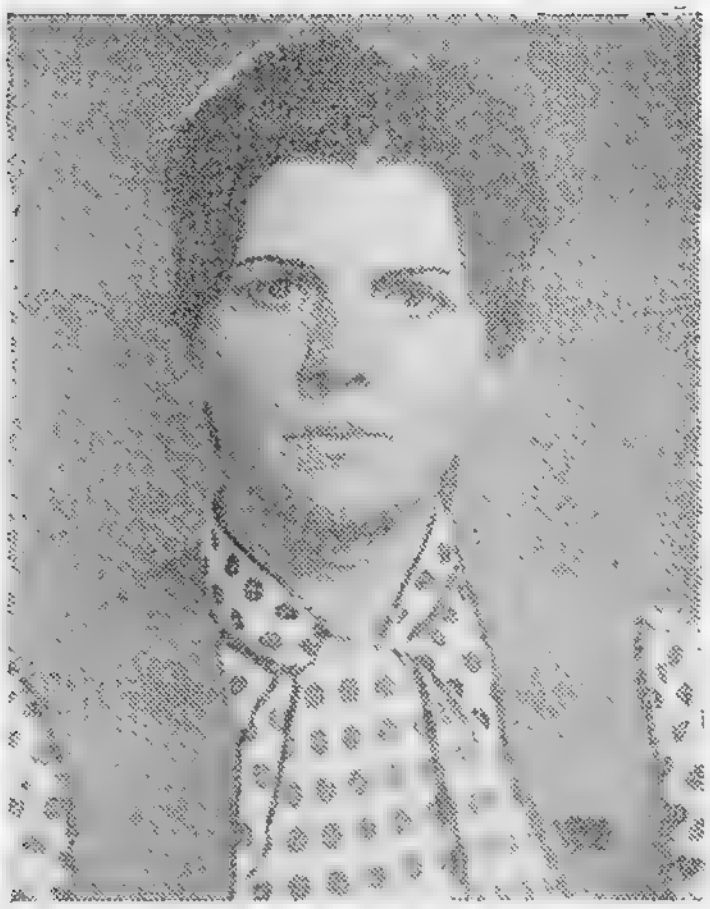

СЫЧОВА

Љјубов Семјоновна

78 нөмрәли
Нефтаҹырма сечки даирәси

СЫЧЁВА

Любовь Семеновна

Нефтеперегонный
избирательный округ № 78

1948-чи илдә анадан олмушдур, русдур, 1978-чи илдән Сов.ИКП үзвүдүр, орта тәһсили вар.

1966-чы илдән Владимир Илич адына Јени Бакы нефтаҹырма заводунун операторудур.

Азәрбајчан ССР Али Совети сәдрининн мүавинидир.

Доггузунчу вә онунчу чагырыш Азәрбајчан ССР Али Советинин депутаты сечилмишдир.

☆

Родилась в 1948 г., русская, член КПСС с 1978 г., образование среднее.

С 1966 г. оператор Ново-Бакинского нефтеперерабатывающего завода им. Владимира Ильича.

Заместитель Председателя Верховного Совета Азербайджанской ССР.

Избиралась депутатом Верховного Совета Азербайджанской ССР девятого и десятого созывов.

СОКОЛОВ

Леонид Андрејевич

Нахчывански адына
82 нөмрәли сечки даирәси

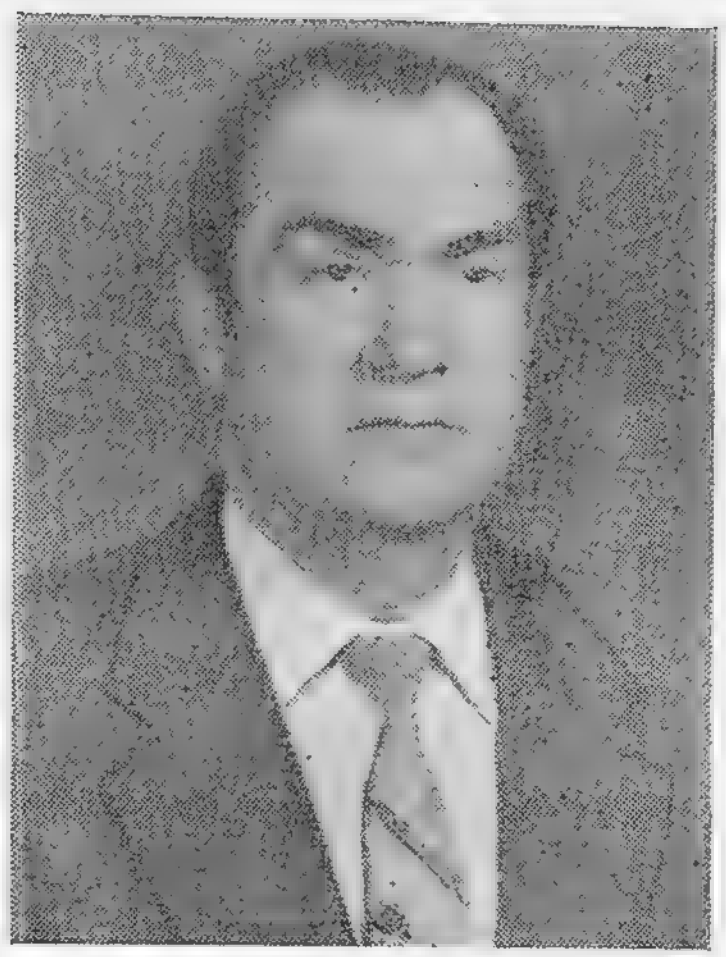

СОКОЛОВ

Леонид Андреевич

Имени Нахичеванского
избирательный округ № 82

1928-чи илдә анадан олмушдур, русдур, 1955-чи илдән Сов.ИКП үзвүдүр, али тәһсили вар — Москва Полиграфија Институтуну вә Сов.ИКП МК јанында Али Партија Мәктәбини битирмишдир.

1942-чи илдән Совет Ордусунда хидмәт етмишдир, Бөјүк Вәтән мүһарибәсинин иштиракчысыдыр. 1945-чи илдән Бакы дәнизчилик мәктәбиндә охумуш, Хәзәр Кәмичилик Идарәсинин кәмиләриндә радист, радиостансијасынын рәиси, кәмичилик идарәси комсомол комитәсинин катиби, мәтбәәсинин директору, партија комитәси катибинин мүавини олмушдур. 1971-чи илдән Азәрбајчан КП МК партија-тәшкилат иши шө'бәсинин инспектору, тәблигат вә тәшвигат шө'бәси мүдиринин мүавини вәзифәләриндә ишләмишдир. 1975-чи илдән Азәрбајчан КП Бакы Шәһәр Комитәсинин икинчи катибидир.

Азәрбајчан ССР Али Совети Рәјасәт Һеј'әтинин үзвүдүр.

Азәрбајчан КП МК үзвлүјүнә намизәддир.

Доггузунчу вә онунчу чағырыш Азәрбајчан ССР Али Советинин депутаты сечилмишдир.

☆

Родился в 1928 г., русский, член КПСС с 1955 г., образование высшее — окончил Московский полиграфический институт и Высшую партийную школу при ЦК КПСС.

С 1942 г. служил в Советской Армии, участник Великой Отечественной войны. С 1945 г. курсант Бакинского мореходного училища, радист, начальник радиостанции на судах «Каспара», секретарь комитета комсомола, директор типографии, заместитель секретаря парткома Каспийского морского пароходства. С 1971 г. инспектор отдела организационно-партийной работы, заместитель заведующего Отделом пропаганды и агитации ЦК КП Азербайджана. С 1975 г. второй секретарь Бакинского горкома КП Азербайджана.

Член Президиума Верховного Совета Азербайджанской ССР.

Кандидат в члены ЦК КП Азербайджана.

Избирался депутатом Верховного Совета Азербайджанской ССР девятого и десятого созывов.

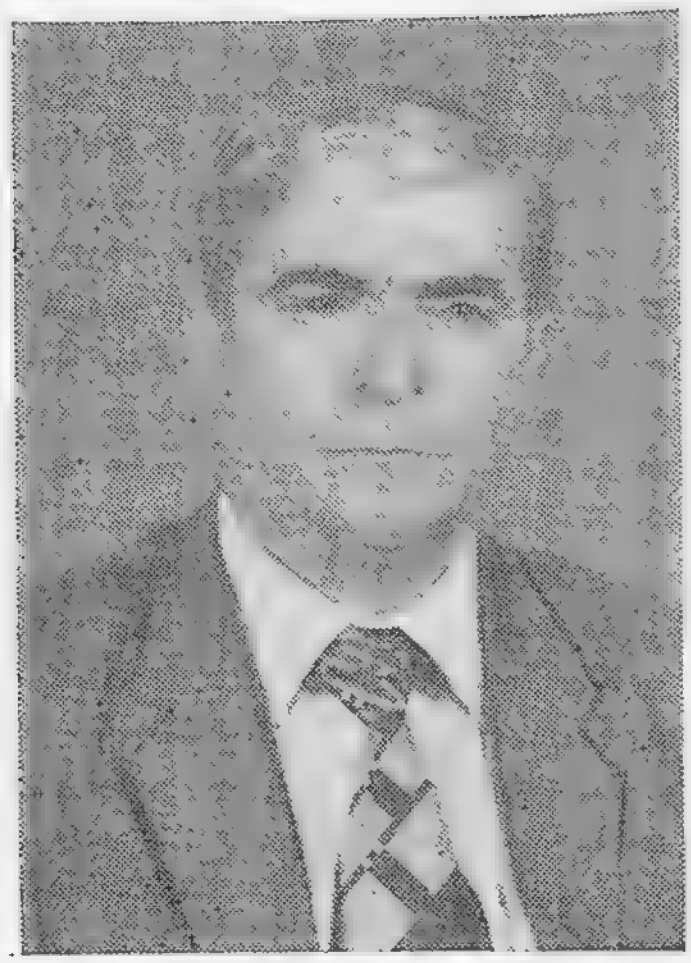

СОЛТАНОВ

Солтанəли Гурбан оғлу

245 нөмрəли
Чобанкол сечки даирəси

СОЛТАНОВ

Солтанали Курбан оглы

Чобанкёлский
избирательный округ № 245

1934-чү илдə анадан олмушдур, сахурдур, 1969-чу илдəн Сов.ИКП үзвүдүр, орта ихтисас тəһсили вар. Азəрбајчан ССР əмəкдар гојунчусудур.

1948-чи илдəн Загатала рајонундакы В. И. Ленин адына колхозун үзвү олмуш, һазырда колхозун баш чобаныдыр.

Азəрбајчан ССР Али Совети Тəбиəти мүһафизə вə тəбии еһтијатлардан сəмəрəли истифадə комиссијасынын үзвүдүр.

Онунчу чағырыш Азəрбајчан ССР Али Советинин депутаты сечилмишдир.

☆

Родился в 1934 г., цахур, член КПСС с 1969 г., образование среднее специальное. Заслуженный овцевод Азербайджанской ССР.

С 1948 г. колхозник, старший чабан колхоза им. В. И. Ленина Закатальского района.

Член Комиссии по охране природы и рациональному использованию природных ресурсов Верховного Совета Азербайджанской ССР.

Избирался депутатом Верховного Совета Азербайджанской ССР десятого созыва.

СОЛТАНОВА

Сәадәт Чәфәр гызы

256 нөмрәли
Бир мај сечки даирәси

СОЛТАНОВА

Саадат Джафар кызы

Бирмайский
избирательный округ № 256

1961-чи илдә анадан олмушдур, азәрбајчанлыдыр, ЧИЛККИ үзвүдүр, орта тәһсили вар.

1978-чи илдән Имишли рајонундакы һ. Асланов адына колхозун памбыгчысыдыр.

Азәрбајчан ССР Али Совети Халг маарифи вә елм комиссијасынын үзвүдүр.

☆

Родилась в 1961 г., азербайджанка, член ВЛКСМ, образование среднее.

С 1978 г. хлопкороб колхоза им. А. Асланова Имишлинского района.

Член Комиссии по народному образованию и науке Верховного Совета Азербайджанской ССР.

СТЕПАНОВ
Грин Исакович

21 нөмрәли
Икинчи Киров сечки даирәси

СТЕПАНОВ
Грин Исакович

Второй Кировский
избирательный округ № 21

1931-чи илдә анадан олмушдур, ермәнидир, 1956-чы илдән Сов.ИКП үзвүдүр, али тәһсилли вар — Д. Бүнјадзадә адына Азәрбајчан Халг Тәсәррүфаты Институтуну вә Сов.ИКП МК јанында Али Партија Мәктәбини битирмишдир.

1948-чи илдән мәктәбдә пионер баш дәстә рәһбәри, Донетск вилајәти Јенакијево шәһәринин «Гәрби Хасапетовка» шахтасында комсомол комитәсинин катиби, сонра нормалашдырычысы, Украјна ЛККИ Јенакијево Шәһәр Комитәсинин икинчи катиби, сонра исә биринчи катиби вәзифәләриндә ишләмишдир. 1961-чи илдән Азәрбајчан ЛККИ МК шө'бәсинин тә'лиматчысы, мүдир мүавини, мүдири олмушдур. 1965-чи илдән Шаумјан Рајон Партија Комитәсинин катиби вәзифәсиндә ишләмиш, Азәрбајчан КП МК партија-тәшкилат иши шө'бәсинин инспектору олмушдур. 1973-чү илдән Азәрбајчан КП Киров РК-нын биринчи катибидир.

Азәрбајчан ССР Али Совети Мәнзил-коммунал вә шәһәр тәсәррүфаты комиссијасынын сәдридир.

Азәрбајчан КП МК үзвлүјүнә намизәддир.

Доггузунчу вә онунчу чағырыш Азәрбајчан ССР Али Советинин депутаты сечилмишдир.

☆

Родился в 1931 г., армянин, член КПСС с 1956 г., образование высшее — окончил Азербайджанский институт народного хозяйства им. Д. Буниатзаде и Высшую партийную школу при ЦК КПСС.

С 1948 г. пионервожатый в школе, секретарь комитета комсомола, участковый нормировщик шахты «Хацапетовка Западная» в гор. Енакиево Донецкой области, второй секретарь, а затем первый секретарь Енакиевского ГК ЛКСМ Украины. С 1961 г. инструктор, заместитель заведующего, заведующий отделом ЦК ЛКСМ Азербайджана. С 1965 г. секретарь Шаумяновского райкома партии, инспектор Отдела организационно-партийной работы ЦК КП Азербайджана, с 1973 г. первый секретарь Кировского РК КП Азербайджана.

Председатель Комиссии по жилищно-коммунальному и городскому хозяйству Верховного Совета Азербайджанской ССР.

Кандидат в члены ЦК КП Азербайджана.

Избирался депутатом Верховного Совета Азербайджанской ССР девятого и десятого созывов.

СҮЛЕЈМАНОВА

Офелија Мәчид гызы

26-лар адына
47 нөмрәли сечки дарәси

СУЛЕЙМАНОВА

Офелия Меджид кызы

Имени 26-ти
избирательный округ № 47

1956-чы илдә анадан олмушдур, азәрбајчанлыдыр, битәрәфдир, орта тәһсили вар.

1975-чи илдән Бакы мәишәт кондисионери заводунун нәзарәтчи-сынагчысыдыр.

Азәрбајчан ССР Али Совети Сәнаје комиссијасынын үзвүдүр.

☆

Родилась в 1956 г., азербайджанка, беспартийная, образование среднее.

С 1975 г. контролер-испытатель Бакинского завода бытовых кондиционеров.

Член Комиссии по промышленности Верховного Совета Азербайджанской ССР.

ТАҒЫЗАДӘ

Күлнарә Рәһимбала гызы

92 нөмрәли
Нәриманов сечки даирәси

ТАГИ-ЗАДЕ

Гюльнара Рагим-Бала кызы

Наримановский
избирательный округ № 92

1962-чи илдә анадан олмушдур, азәрбајчанлыдыр, ЈИЛККИ үзвүдүр, натамам али тәһсили вар.

Ч. Илдырым адына Азәрбајчан Политехник Институтунун тәләбәсидир.

Азәрбајчан ССР Али Совети Кәнчләр комиссијасынын үзвүдүр.

☆

Родилась в 1962 г., азербайджанка, член ВЛКСМ, образование незаконченное высшее.

Студентка Азербайджанского политехнического института им. Ч. Ильдрыма.

Член Комиссии по делам молодежи Верховного Совета Азербайджанской ССР.

ТАҒЫЈЕВ

Елман Фәррух оғлу

237 нөмрәли
Халдан сечки даирәси

ТАГИЕВ

Элман Фаррух оглы

Халданский
избирательный округ № 237

1936-чы илдә анадан олмушдур, азәрбајчанлыдыр, 1967-чи илдән Сов.ИКП үзвүдүр, али тәһсили вар — С. Агамалыоғлу адына Азәрбајчан Кәнд Тәсәррүфаты Институтуну вә Бакы Али Партија Мәктәбини битирмишдир.

1959—1971-чи илләрдә республика Елмләр Академијасы Торпагшүнаслыг вә Агрокимја Институтунун кичик елми ишчиси, аспиранты, Бакы торпаг експедисијасынын мүһәндис-торпагшүнасы, рәиси, республика Кәнд Тәсәррүфаты Назирлији јер гурулушу идарәсинин шө'бә рәиси, Баш Мелиорасија Идарәси рәисинин мүавини олмушдур. 1971-чи илдән Азәрбајчан КП МК кәнд тәсәррүфаты шө'бәсинин тә'лиматчысы, партија-тәшкилат ишн шө'бәсинин инспектору ишләмишдир. 1975-чи илдән Азәрбајчан КП Јевлах Шәһәр Комитәсинин биринчи катибидир.

Азәрбајчан ССР Али Совети Мандат комиссијасынын үзвүдүр.

Азәрбајчан КП МК үзвлүјүнә намизәддир.

Доггузунчу вә онунчу чағырыш Азәрбајчан ССР Али Советинин депутаты сечилмишдир.

☆

Родился в 1936 г., азербайджанец, член КПСС с 1967 г., образование высшее — окончил Азербайджанский сельскохозяйственный институт им. С. Агамалиоглы и Бакинскую Высшую партийную школу.

В 1959—1971 гг. младший научный сотрудник, аспирант института почвоведения и агрохимии Академии наук республики, инженер-почвовед, начальник Бакинской почвенной экспедиции, начальник отдела управления землеустройства Министерства сельского хозяйства республики, зам. начальника Главного управления мелиорации. С 1971 г. инструктор сельхозотдела, инспектор Отдела организационно-партийной работы ЦК КП Азербайджана. С 1975 г. первый секретарь Евлахского городского комитета КП Азербайджана.

Член Мандатной комиссии Верховного Совета Азербайджанской ССР.

Кандидат в члены ЦК КП Азербайджана.

Избирался депутатом Верховного Совета Азербайджанской ССР девятого и десятого созывов.

ТАҒЫЈЕВ

Зәкулла Нүсрәт оғлу

159 нөмрәли
Рустави сечки даирәси

ТАГИЕВ

Закулла Нусрат оглы

Руставский
избирательный округ № 159

1937-чи илдә анадан олмушдур, азәрбајчанлыдыр, 1959-чу илдән Сов.ИКП үзвүдүр, орта ихтисас тәһсили вар.

1954-чү илдән Загафгазија сәнаје мүәссисәләри тикинтиси вә алүминиум заводу тикинтиси трестләриндә бәнаалар бригадири олмушдур, 1970-чи илдән Азәрбајчан ССР Сәнаје Тикинтиси Назирлији 2 нөмрәли трестинин 21 нөмрәли тикинти идарәсиндә комплекс бригаданын бригадиридир.

Азәрбајчан ССР Али Совети Рәјасәт Һеј'әтинин үзвүдүр.

Онунчу чағырыш Азәрбајчан ССР Али Советинин депутаты сечилмишдир.

☆

Родился в 1937 г., азербайджанец, член КПСС с 1959 г., образование среднее специальное.

С 1954 г. бригадир каменщиков трестов «Закпромстрой» и «Алюминьстрой», с 1970 г. бригадир комплексной бригады СУ-21 треста № 2 Минпромстроя республики.

Член Президиума Верховного Совета Азербайджанской ССР.

Избирался депутатом Верховного Совета Азербайджанской ССР десятого созыва.

ТАҒЫЈЕВА
Рүхсарә Әли гызы

364 нөмрәли
Хатынлы сечки даирәси

ТАГИЕВА
Рухсара Али кызы

Хатынлинский
избирательный округ № 364

1961-чи илдә анадан олмушдур, азәрбајчанлыдыр, ҮИЛККИ үзвүдүр, орта тәһсили вар.

1980-чи илдән Товуз рајонундакы Фрунзе адына совхозун фәһлә-сидир.

Азәрбајчан ССР Али Совети План-бүдчә комиссијасынын үзвүдүр.

☆

Родилась в 1961 г., азербайджанка, член ВЛКСМ, образование среднее.

С 1980 г. рабочая совхоза им. Фрунзе Таузского района.

Член Планово-бюджетной комиссии Верховного Совета Азербайджанской ССР.

1361—24

ТАҒЫЈЕВА

Тамелла Јадулла гызы

422 нөмрәли
Нахчыван Икинчи шәһәр сечки даирәси

ТАГИЕВА

Тамелла Ядулла кызы

Нахичеванский Второй городской избирательный округ № 422

1950-чи илдә анадан олмушдур, азәрбајчанлыдыр, битәрәфдир, али тәһсили вар — С. М. Киров адына Азәрбајчан Дөвләт Университетини битирмишдир.

1966-чы илдән китабханачы, архив мүдири ишләмишдир. Һазырда исә Нахчыван шәһәр 6 нөмрәли орта мәктәбинин мүәллимидир.

Азәрбајчан ССР Али Совети сәдринин мүавинидир.

☆

Родилась в 1950 г., азербайджанка, беспартийная, образование высшее — окончила Азербайджанский государственный университет им. С. М. Кирова.

С 1966 г. библиотекарь, архивариус, педагог Нахичеванской городской средней школы № 6.

Заместитель Председателя Верховного Совета Азербайджанской ССР.

ТАЛЫБОВА

Шәфигә Шыхгајыб гызы

113 нөмрәли
Өзбәкистан сечки даирәси

ТАЛЫБОВА

Шафига Шихгаиб кызы

Узбекистанский
избирательный округ № 113

1937-чи илдә анадан олмушдур, азәрбајчанлыдыр, 1968-чи илдән Сов.ИКП үзвүдүр, орта тәһсили вар.

1956-чы илдән Бакы електрик машынгајырма заводунун електрик сарғычысы ишләмиш, 1957-чи илдән В. И. Ленин адына Бакы тохучулуг комбинатының операторудур.

Азәрбајчан ССР Али Совети План-бүдчә комиссијасының үзвүдүр.

☆

Родилась в 1937 г., азербайджанка, член КПСС с 1968 г., образование среднее.

С 1956 г. электрообмотчица Бакинского электромашиностроительного завода, с 1957 г. оператор Бакинского текстильного комбината им. В. И. Ленина.

Член Планово-бюджетной комиссии Верховного Совета Азербайджанской ССР.

ТАРАСОВ

Виктор Серкејевич

62 нөмрәли
Дағлыг сечки даирәси

ТАРАСОВ

Виктор Сергеевич

Нагорный
избирательный округ № 62

1960-чы илдә анадан олмушдур, русдур, ҮИЛККИ үзвүдүр, орта тәһсили вар.

1978-чи илдән Бакы Тунел Тикинтиси Идарәси механикләшдирмә идарәсинин чилинкәри ишләмиш, 1981-чи илдән 26 Бакы комиссары адына Бакы механики тә'мир заводунун чилинкәридир.

Азәрбајчан ССР Али Совети Сәнаје комиссијасынын үзвүдүр.

☆

Родился в 1960 г., русский, член ВЛКСМ, образование среднее.

С 1978 г. слесарь Управления механизации Бактоннельстроя, с 1981 г. слесарь Бакинского ремонтно-механического завода им. 26 бакинских комиссаров.

Член Комиссии по промышленности Верховного Совета Азербайджанской ССР.

ТАРЫВЕРДИЈЕВ

Рамиз Чәфәрович

149 нөмрәли
Минкәчевир Сағ сащил сечки
даирәси

ТАРИВЕРДИЕВ

Рамиз Джафарович

Мингечаурский Правобережный
избирательный округ № 149

1939-чу илдә анадан олмушдур, азәрбајчанлыдыр, 1967-чи илдән Сов.ИКП үзвүдүр, али тәһсили вар — М. Әзизбәјов адына Азәрбајчан Нефт вә Кимја Институтуну битирмишдир. Техника елмләри намизәдидир.

1962-чи илдән мүһәндис ишләмиш, «Вышка» гәзети редаксијасынын шө'бә мүдири, «Бакински рабочи» гәзети редакторунун мүавини, 1975-чи илдән Азәрбајчан КП МК елм вә тәдрис мүәссисәләри шө'бәси мүдиринин мүавини, Азәрбајчан КП МК биринчи катибинин көмәкчиси олмушдур. 1983-чү илдән Азәрбајчан КП Минкәчевир Шәһәр Комитәсинин биринчи катибидир.

Азәрбајчан ССР Али Совети Мандат комиссијасынын үзвүдүр.

☆

Родился в 1939 г., азербайджанец, член КПСС с 1967 г., образование высшее — окончил Азербайджанский институт нефти и химии им. М. Азизбекова. Кандидат технических наук.

С 1962 г. инженер, заведующий отделом редакции газеты «Вышка», заместитель редактора газеты «Бакинский рабочий». С 1975 г. зам. заведующего Отделом науки и учебных заведений, помощник Первого секретаря ЦК КП Азербайджана. С 1983 г. первый секретарь Мингечаурского ГК КП Азербайджана.

Член Мандатной комиссии Верховного Совета Азербайджанской ССР.

ТЕЈМУРОВ

Нәсрәддин Фәрман оғлу

194 нөмрәли
Кижәба сечки даирәси

ТЕЙМУРОВ

Насраддин Фарман оглы

Кижабинский
избирательный округ № 194

1939-чу илдә анадан олмушдур, азәрбајчанлыдыр, 1969-чу илдән Сов.ИКП үзвүдүр, али тәһсили вар — С. Ағамалыоглу адына Азәрбајчан Кәнд Тәсәрруфаты Институтуну битирмишдир.

1962-чи илдән колхозчу, Астара рајонундакы В. И. Ленин адына совхозун бригадири олмуш, 1978-чи илдән һәмин совхозун баш агрономудур.

Азәрбајчан ССР Али Совети Гадынларын әмәји вә мәишәти, аналары вә ушаглары мүһафизә комиссијасынын үзвүдүр.

☆

Родился в 1939 г., азербайджанец, член КПСС с 1969 г., образование высшее — окончил Азербайджанский сельскохозяйственный институт им. С. Агамалиоглы.

С 1962 г. колхозник, бригадир, с 1978 г. главный агроном совхоза имени В. И. Ленина Астаринского района.

Член Комиссии по вопросам труда и быта женщин, охраны материнства и детства Верховного Совета Азербайджанской ССР.

ТӘҺМАСИБ

Алијә Меһди гызы

11 нөмрәли
Бајыл сечки даирәси

ТАХМАСИБ

Алия Мехти кызы

Баиловский
избирательный округ № 11

1947-чи илдә анадан олмушдур, азәрбајчанлыдыр, 1984-чү илдән Сов. ИКП үзвлүјүнә намизәддир, али тәһсили вар — С. М. Киров адына Азәрбајчан Дөвләт Университетини битирмишдир. Азәрбајчан ССР әмәкдар мүәллимидир.

1970-чи илдән Бакы шәһәриндәки 132 нөмрәли мәктәбин Азәрбајчан дили вә әдәбиҹјаты мүәллимидир.

Азәрбајчан ССР Али Совети Халг маарифи вә елм комиссијасынын үзвүдүр.

Онунчу чағырыш ССРИ Али Советинин депутаты сечилмишдир.

☆

Родилась в 1947 г., азербайджанка, кандидат в члены КПСС с 1984 г., образование высшее — окончила Азербайджанский государственный университет им. С. М. Кирова. Заслуженный учитель Азербайджанской ССР.

С 1970 г. преподаватель азербайджанского языка и литературы школы № 132, г. Баку.

Член Комиссии по народному образованию и науке Верховного Совета Азербайджанской ССР.

Избиралась депутатом Верховного Совета СССР десятого созыва.

ТИМОФЕЈЕВ

Виктор Лаврентјевич

Лев Толстој адына
94 нөмрәли сечки даирәси

ТИМОФЕЕВ

Виктор Лаврентьевич

Имени Льва Толстого
избирательный округ № 94

1947-чи илдә анадан олмушдур, русдур, битәрәфдир, орта ихтисас тәһсили вар.

1965-чи илдән Бакы Шәһәр Су Кәмәри Идарәсинин нәзарәтчиси ишләмиш, һазырда чилингәридир.

Азәрбајчан ССР Али Совети Мәнзил-коммунал вә шәһәр тәсәррүфаты комиссијасынын үзвүдүр.

☆

Родился в 1947 г., русский, беспартийный, образование среднее специальное.

С 1965 г. контролер, слесарь городской сети Управления Бакводопровода.

Член Комиссии по жилищно-коммунальному и городскому хозяйству Верховного Совета Азербайджанской ССР.

ТОЛКАЧОВ

Васили Василјевич

12 нөмрәли
Гырмызы Донанма сечки даирәси

ТОЛКАЧЕВ

Василий Васильевич

Краснофлотский
избирательный округ № 12

1929-чу илдә анадан олмушдур, русдур, 1953-чү илдән Сов.ИКП үзвүдүр, али тәһсили вар —М. В. Фрунзе адына Али Һәрби-Дәниз Мәктәбини вә Совет Иттифагы маршалы А. А. Гречко адына Һәрби-Дәниз Академијасыны битирмишдир. Контр-адмиралдыр.

1947-чи илдән ССРИ Силаһлы Гүввәләриндә хидмәт едир. 1980-чи илдән Гырмызы Бајраг орденли Хәзәр Донанмасында гәраркаһ рәиси олмуш, 1984-чү илдән Донанманын командanыдыр.

Азәрбајчан ССР Али Совети Тәбиәти мүһафизә вә тәбии еһтијатлардан сәмәрәли истифадә комиссијасынын үзвүдүр.

☆

Родился в 1929 г., русский, член КПСС с 1953 г., образование высшее — окончил Высшее военно-морское училище им. М. В. Фрунзе и Военно-морскую академию имени маршала Советского Союза А. А. Гречко. Контр-адмирал.

С 1947 г. служит в Вооруженных Силах СССР. С 1980 г. начальник штаба, а с 1984 г. — командующий Краснознаменной Каспийской Флотилией.

Член Комиссии по охране природы и рациональному использованию природных ресурсов Верховного Совета Азербайджанской ССР.

ТРЕТЈАКОВА

Виолета Јаковлевна

100 нөмрәли
Орчоникидзе сечки даирәси

ТРЕТЬЯКОВА

Виолета Яковлевна

Орджоникидзевский
избирательный округ № 100

1937-чи илдә анадан олмушдур, русдур, 1963-чү илдән Сов.ИКП үзвүдүр, али тәһсили вар — М. Ф. Ахундов адына Азәрбајчан Педагожи Институтуну вә Бакы Али Партија Мәктәбини битирмишдир.

1956-чы илдән рајон партија комитәсиндә учот бөлмәсинин статистики, «Вышка» гәзети редаксијасының китабханачысы, рајон партија комитәсинин тә'лиматчысы ишләмишдир. 1969-чу илдән Азәрбајчан КП Бакы Комитәси тәшкилат шө'бәсинин тә'лиматчысы, Гарадағ вә Нәсими рајон партија комитәләринин катиби, икинчи катиби, Азәрбајчан КП МК, тәблигат вә тәшвигат шө'бәси мүдиринин мүавини олмушдур. 1983-чү илдән Азәрбајчан КП Орчоникидзе РК-ның биринчи катибидир.

Азәрбајчан ССР Али Совети Кәнчләр комиссијасының сәдридир.

☆

Родилась в 1937 г., русская, член КПСС с 1963 г., образование высшее — окончила Азербайджанский педагогический институт им. М. Ф. Ахундова и Бакинскую Высшую партийную школу.

С 1956 г. статистик учетного сектора в райкоме партии, библиотекарь редакции газеты «Вышка», инструктор райкома партии. С 1969 г. инструктор орготдела БК КП Азербайджана, секретарь, второй секретарь Карадагского и Насиминского райкомов партии, зам. заведующего Отделом пропаганды и агитации ЦК КП Азербайджана. С 1983 г. первый секретарь Орджоникидзевского РК КП Азербайджана.

Председатель Комиссии по делам молодежи Верховного Совета Азербайджанской ССР.

УЛЈАНОВА

Валентина Владимировна

51 нөмрәли
Икинчи Монтин сечки даирәси

УЛЬЯНОВА

Валентина Владимировна

Второй Монтинский
избирательный округ № 51

1957-чи илдә анадан олмушдур, русдур, ҮИЛККИ үзвүдүр, орта тәһсили вар.

1974-чү илдән Комсомолун 50 иллији адына Бакы електрик машынгајырма заводунун леһимләјичисидир.

Азәрбајчан ССР Али Совети Сәһијјә вә сосиал тә'минат комиссијасынын үзвүдүр.

☆

Родилась в 1957 г., русская, член ВЛКСМ, образование среднее.

С 1974 г. паяльщица Бакинского электромашиностроительного завода им. 50-летия комсомола.

Член Комиссии по здравоохранению и социальному обеспечению Верховного Совета Азербайджанской ССР.

УЛУБАБЈАН

Седа Вагаршаковна

Губанов адына
89 нөмрәли сечки даирәси

УЛУБАБЯН

Седа Вагаршаковна

Имени Губанова
избирательный округ № 89

1940-чы илдә анадан олмушдур, ермәнидир, 1965-чи илдән Сов.ИКП үзвүдүр, али тәһсили вар — Краснодар Политехник Институтуну битирмишдир.

1957-чи илдән Загафгазија Федерасијасы адына кәми тә'мири заводунун фәһләси олмушдур, 1961-чи илдән 2 нөмрәли чөрәк заводунун чөрәкбиширмә устасыдыр.

Азәрбајчан ССР Али Советн Сәнаје комиссијасынын үзвүдүр.

Онунчу чағырыш Азәрбајчан ССР Али Советинин депутаты сечилмишдир.

☆

Родилась в 1940 г., армянка, член КПСС с 1965 г., образование высшее — окончила Краснодарский политехнический институт.

С 1957 г. рабочая судоремонтного завода им. Закфедерации, с 1961 г. пекарь-мастер хлебозавода № 2.

Член Комиссии по промышленности Верховного Совета Азербайджанской ССР.

Избиралась депутатом Верховного Совета Азербайджанской ССР десятого созыва.

УМУДОВА

Назејкә Јапон гызы

202 нөмрәли
Ширванлы сечки даирәси

УМУДОВА

Назейка Япон кызы

Ширванлинский
избирательный округ № 202

1961-чи илдә анадан олмушдур, азәрбајчанлыдыр, ЈИЛККИ үзвүдүр, орта тәһсилли вар.

1979-чу илдән Бәрдә рајонундакы Калинин адына колхозун памбыгчысыдыр.

Азәрбајчан ССР Али Совети Аграр-сәнаје комплекси комиссијасының үзвүдүр.

☆

Родилась в 1961 г., азербайджанка, член ВЛКСМ, образование среднее.

С 1979 г. хлопкороб колхоза имени Калинина Бардинского района.

Член Комиссии по агропромышленному комплексу Верховного Совета Азербайджанской ССР.

ФӘРӘҖОВ

Чинкиз Әлиш оғлу

193 нөмрәли
Әрчиван сечки даирәси

ФАРАДЖЕВ

Чингиз Алиш оглы

Арчиванский
избирательный округ № 193

1942-чи илдә анадан олмушдур, азәрбајчанлыдыр, 1962-чи илдән Сов.ИКП үзвүдүр, али тәһсили вар — С. Ағамалыоғлу адына Азәрбајчан Кәнд Тәсәррүфаты Институтуну вә Сов.ИКП МК јанында Гијаби Али Партија Мәктәбини битирмишдир.

1960-чы илдән фелдшер ишләмиш, комсомол ишиндә чалышмышдыр, 1971-чи илдән Азәрбајчан КП МК кәнд тәсәррүфаты шө'бәсинин тә'лимат-чысы, партија-тәшкилат иши шө'бәсинин инспектору олмушдур. 1980-чы илдән Азәрбајчан КП Астара РК-нын биринчи катибидир.

Азәрбајчан ССР Али Совети Нәглијјат вә рабитә комиссијасынын үзвүдүр.

Азәрбајчан КП Тәфтиш комиссијасынын үзвүдүр.

☆

Родился в 1942 г., азербайджанец, член КПСС с 1962 г., образование высшее — окончил Азербайджанский сельскохозяйственный институт им. С. Агамалиоглы и ЗВПШ при ЦК КПСС.

С 1960 г. фельдшер, на комсомольской работе, с 1971 г. инструктор Отдела сельского хозяйства, инспектор Отдела организационно-партийной работы ЦК КП Азербайджана. С 1980 г. первый секретарь Астаринского РК КП Азербайджана.

Член Комиссии по транспорту и связи Верховного Совета Азербайджанской ССР.

Член Ревизионной комиссии Компартии Азербайджана.

ФӘРЗӘЛИЈЕВА
Зәрифә Муса гызы

183 нөмрәли
Агчабәди кәнд сечки даирәси

ФАРЗАЛИЕВА
Зарифа Муса кызы

Агджабединский сельский
избирательный округ № 183

1959-чу илдә анадан олмушдур, азәрбајчанлыдыр, ЧИЛККИ үзвүдүр, орта тәһсилли вар.

1976-чы илдән Агчабәди рајонундакы С. Вургун адына колхозун памбыгчысыдыр.

Азәрбајчан ССР Али Совети Нәглијјат вә рабитә комиссијасынын үзвүдүр.

☆

Родилась в 1959 г., азербайджанка, член ВЛКСМ, образование среднее.

С 1976 г. хлопкороб колхоза имени С. Вургуна Агджабединского района.

Член Комиссии по транспорту и связи Верховного Совета Азербайджанской ССР.

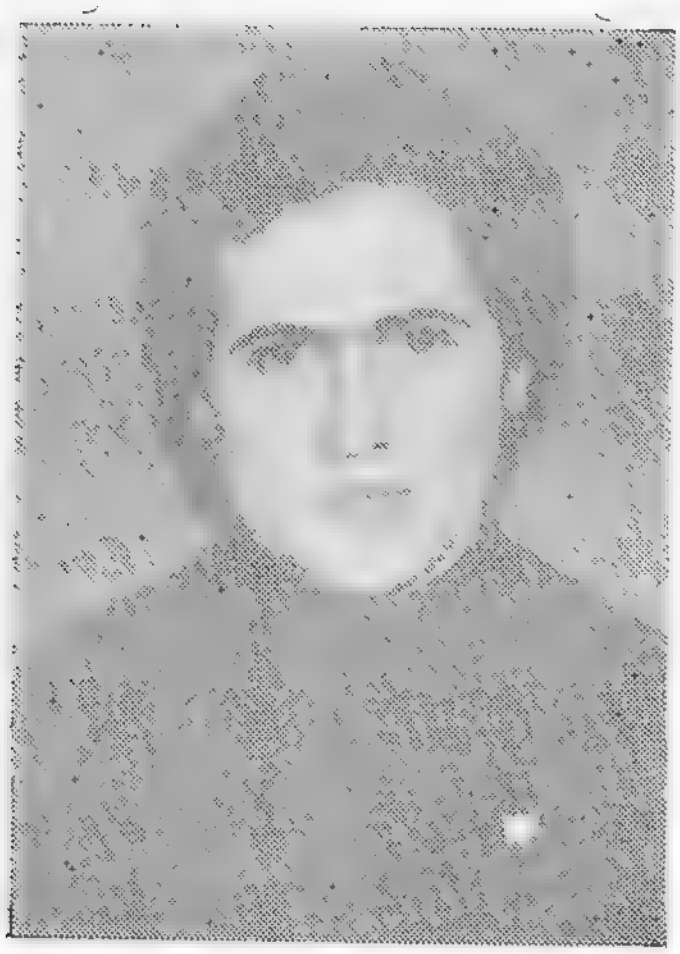

ФӘРМАНОВА

Гәтибә Аллаһверди гызы

412 нөмрәли
Шамахы кәнд сечки даирәси

ФАРМАНОВА

Гатиба Аллахверди кызы

Шемахинский сельский
избирательный округ № 412

1962-чи илдә анадан олмушдур, азәрбајчанлыдыр, 1983-чү илдә Сов.ИКП үзвүдүр, орта ихтисас тәһсили вар.

1980-чы илдән Шамахы рајонундакы Сабир адына совхозун фәһләси олмуш, һазырда исә һәмин совхозун бригадиридир.

Азәрбајчан ССР Али Совети Сәһијјә вә сосиал тә'минат комиссијасынын үзвүдүр.

☆

Родилась в 1962 г., азербайджанка, член КПСС с 1983 г., образование среднее специальное.

С 1980 г. рабочая, бригадир совхоза им. Сабира Шемахинского района.

Член Комиссии по здравоохранению и социальному обеспечению Верховного Совета Азербайджанской ССР.

ФӘТӘЛИЈЕВ

Наим Садыг оғлу

196 нөмрәли
Ағсу сечки даирәси

ФАТАЛИЕВ

Наим Садых оглы

Ахсуинский
избирательный округ № 196

1935-чи илдә анадан олмушдур, азәрбајчанлыдыр, 1962-чи илдән Сов.ИКП үзвүдүр, али тәһсили вар — М. Әзизбәјов адына Азәрбајчан Нефт вә Кимја Институтуну вә Бакы Али Партија Мәктәбини битирмишдир.

1954-чү илдән Ә. Гарајев адына Бакы нефтајырма заводунда оператор көмәкчиси, оператор, шө'бә рәиси, техноложи гургунун рәиси вәзифәләриндә ишләмишдир. 1965-чи илдән Азәрбајчан КП МК кимја вә нефт сәнајеси шө'бәсинин тә'лиматчысы, партија-тәшкилат иши шө'бәсинин инспектору, Нефт вә Нефтајырма Сәнајеси Ишчиләри Һәмкарлар Иттифагы Республика Комитәсинин сәдри олмушдур. 1977-чи илдән АһИШ катибидир.

Азәрбајчан ССР Али Советн Рәјасәт Һеј'әтинин үзвүдүр.

Онунчу чағырыш Азәрбајчан ССР Али Советинин депутаты сечилмишдир.

☆

Родился в 1935 г., азербайджанец, член КПСС с 1962 г., образование высшее — окончил Азербайджанский институт нефти и химии им. М. Азизбекова и Бакинскую Высшую партийную школу.

С 1954 г. помощник оператора, оператор, начальник отдела, начальник технологической установки БНЗ им. А. Караева. С 1965 г. инструктор Отдела химической и нефтяной промышленности, инспектор Отдела организационно-партийной работы ЦК КП Азербайджана, председатель республиканского комитета профсоюза работников нефтяной и нефтеперерабатывающей промышленности. С 1977 г. секретарь АСПС.

Член Президиума Верховного Совета Азербайджанской ССР.

Избирался депутатом Верховного Совета Азербайджанской ССР десятого созыва.

1361—25

ФӘТӘЛИЈЕВ

Һәбиб Садыг оғлу

75 нөмрәли
Чкалов сечки даирәси

ФАТАЛИЕВ

Габиб Садых оглы

Чкаловский
избирательный округ № 75

1942-чи илдә анадан олмушдур, азәрбајчанлыдыр, 1963-чү илдән Сов.ИКП үзвүдүр, али тәһсили вар — М. Әзизбәјов адына Азәрбајчан Нефт вә Кимја Институтуну вә Бакы Али Партија Мәктәбини битирмишдир.

1957-чи илдән хәстәханада санитар, «Азәрнефтдөвләтлајиһә» Институтунда чертјожчу, техник, бир сыра мүәссисәләрдә мүһәндис-конструктор бөјүк мүһәндис ишләмишдир. 1965-чи илдән Ј. Гасымов адына машынгајырма заводунда сехин мүһәндис-технологу, бөјүк мүһәндис-технологу, заводун баш конструктору, «Болшевик» заводу директорунун мүавини, директору, Ј. Гасымов адына заводун директору олмушдур. 1975-чи илдән Бакы Шәһәр Партија Комитәси сәнаје вә нәглијјат шө'бәси мүдирinin мүавини, Бакы Шәһәр Ичраијјә Комитәси сәдринин мүавини вәзифәләриндә ишләмишдир. 1980-чи илдән Азәрбајчан КП Низами РК-ның биринчи катибидир.

Азәрбајчан ССР Али Совети Сәһијјә вә сосиал тә'минат комиссијасының үзвүдүр.

Азәрбајчан КП Тәфтиш комиссијасының үзвүдүр.

☆

Родился в 1942 г., азербайджанец, член КПСС с 1963 г., образование высшее — окончил Азербайджанский институт нефти и химии им. М. Азизбекова и Бакинскую Высшую партийную школу.

С 1957 г. санитар в больнице, чертежник, техник института «Гипроазнефть», инженер-конструктор, старший инженер на ряде предприятий. С 1965 г. инженер-технолог, старший инженер-технолог цеха, главный конструктор машиностроительного завода им. Ю. Касимова, заместитель директора, директор завода «Большевик», директор завода им. Ю. Касимова. С 1975 г. заместитель заведующего отделом промышленности и транспорта Бакинского горкома партии, заместитель председателя Бакгорисполкома. С 1980 г. первый секретарь Низаминского РК КП Азербайджана.

Член Комиссии по здравоохранению и социальному обеспечению Верховного Совета Азербайджанской ССР.

Член Ревизионной комиссии Компартии Азербайджана.

ХАЛЫГОВ

Теjjуб Әлаббас оғлу

101 нөмрәли
Дзержински сечки даирәси

ХАЛИКОВ

Теюб Алиаббас оглы

Дзержинский
избирательный округ № 101

1941-чи илдә анадан олмушдур, азәрбајчанлыдыр, битәрәфдир, орта тәһсилли вар.

1958-чи илдән ССРИ-нин 60 иллији адына Бакы мајесиз трансформаторлар заводунда електрик сарғычысы, һопдуручу, сарғычы шөбәсинин, назырда бригадирдир.

Азәрбајчан ССР Али Совети Енеркетика комиссијасынын үзвүдүр.

☆

Родился в 1941 г., азербайджанец, беспартийный, образование среднее.

С 1958 г. электрообмотчик, пропитчик, намотчик, бригадир Бакинского завода сухих трансформаторов им. 60-летия СССР.

Член Комиссии по энергетике Верховного Совета Азербайджанской ССР.

ХАНЛАРОВА
Зејнәб Јәһја гызы

333 нөмрәли
Мирбәшир сечки даирәси

ХАНЛАРОВА
Зейнаб Яхья кызы

Мирбаширский
избирательный округ № 333

1936-чы илдә анадан олмушдур, азәрбајчанлыдыр, битәрәфдир, орта ихтисас тәһсили вар — А. Зејналлы адына Мусиги Мәктәбини битирмишдир. ССРИ халг артистидир.

1961-чи илдән М. Ф. Ахундов адына Азәрбајчан Дөвләт Академик Опера вә Балет Театрынын солистидир.

Азәрбајчан ССР Али Совети Мәдәнијјәт комиссијасынын үзвүдүр.

☆

Родилась в 1936 г., азербайджанка, беспартийная, образование среднее специальное — окончила музыкальное училище им. А. Зейналлы. Народная артистка СССР.

С 1961 г. солистка Азербайджанского государственного академического театра оперы и балета им. М. Ф. Ахундова.

Член Комиссии по культуре Верховного Совета Азербайджанской ССР.

ХӘЛӘФОВ

Рафиг Рәсул оғлу

416 нөмрәли
Һилмилли сечки даирәси

ХАЛАФОВ

Рафик Расул оглы

Хильмильинский
избирательный округ № 416

1939-чу илдә анадан олмушдур, азәрбајчанлыдыр, 1965-чи илдән Сов.ИКП үзвүдүр, али тәһсили вар — Ч. Илдырым адына Азәрбајчан Политехник Институтуну битирмишдир. Азәрбајчан ССР әмәкдар мүһәндисидир.

1962-чи илдән Азәрбајчан Дөвләт Су Тәсәррүфаты Гурғулары Тикинтисинин Лајиһәләшдирмә Институтунун мүһәндис-конструктору, тикинти-гурашдырма идарәсинин игтисадчысы, баш иш ичрачысы, баш мүһәндиси, Азәрбајчан дәниз нефт гурғулары тикинтиси трести мүдиријјәтинин мүавини, мүдири олмушдур. 1976-чы илдән «Хәзәрдәнизнефтгазсәнаје» Бирлији баш директорунун мүавини ишләмишдир. 1979-чу илдән Азәрбајчан ССР автомобил јоллары тикинтиси вә истисмары назиридир.

Азәрбајчан КП МК үзвлүјүнә намизәддир.

Онунчу чағырыш Азәрбајчан ССР Али Советинин депутаты сечилмишдир.

☆

Родился в 1939 г., азербайджанец, член КПСС с 1965 г., образование высшее — окончил Азербайджанский политехнический институт им. Ч. Ильдрыма. Заслуженный инженер Азербайджанской ССР.

С 1962 г. инженер-конструктор института «Азгосводхозпроект», экономист, прораб, главный инженер строймонтажного управления, заместитель управляющего, управляющий трестом «Азморнефтестрой». С 1976 г. заместитель генерального директора объединения «Каспморнефтегазпром», с 1979 г. министр строительства и эксплуатации автомобильных дорог Азербайджанской ССР.

Кандидат в члены ЦК КП Азербайджана.

Избирался депутатом Верховного Совета Азербайджанской ССР десятого созыва.

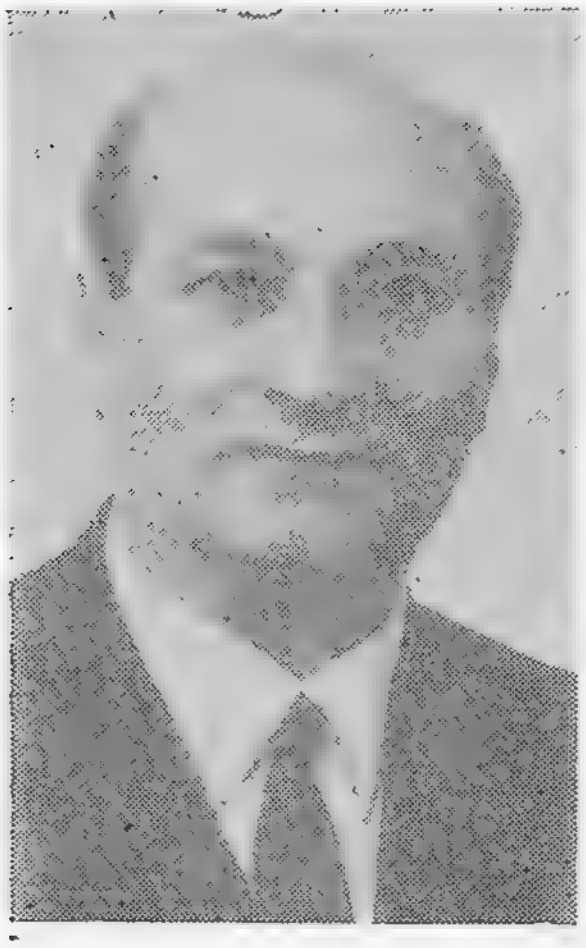

ХӘЛИЛОВ

Гурбан Әли оғлу

143 нөмрәли
Ләнкәран Икинчи шәһәр сечки
даирәси

ХАЛИЛОВ

Курбан Али оглы

Ленкоранский Второй городской
избирательный округ № 143

1906-чы илдә анадан олмушдур, азәрбајчанлыдыр, 1926-чы илдән Сов.ИКП үзвүдүр, али тәһсили вар — Азәрбајчан Сәнаје Институтуну битирмишдир.

1923-чү илдән токар шакирди, тәләбә олмушдур. 1932-чи илдән машынгајырма заводунун мүһәндиси, сех рәиси ишләмишдир. 1935—1936-чы илләрдә Гызыл Ордуда хидмәт етмишдир. 1937-чи илдән бир сыра машынгајырма заводларынын директору, 1942-чи илдән Бакы Шәһәр Партија Комитәсинин катиби, 1945-чи илдән Азәрнефт вә Азәрнефткөшфијјат бирликләри рәисләринин мүавини, Азәрбајчан Көчүрмә Тикинти Тресттинин мүдири, республика совхозлар назирлинин мүавини, 1954-чү илдән тикинти материаллары сәнајеси назирлинин мүавини, Бакы Шәһәр Иҹранҹыја Комитәси сәдринин мүавини, Азәрбајчан ССР јерли сәнаје назири, 1958-чи илдән малијјә назири олмушдур. 1969-чу илдән Азәрбајчан ССР Али Совети Рәјасәт Һеј'әтинин сәдридир.

ССРИ Али Совети Рәјасәт Һеј'әти Сәдринин мүавинидир.

Сов.ИКП Мәркәзи Тәфтиш Комиссијасынын үзвүдүр.

Азәрбајчан КП МК Бүросунун үзвүдүр.

Сәккизинчи, доггузунчу, онунчу вә он биринчи чағырыш ССРИ Али Советинин, икинчи, бешинчи—онунчу чағырыш Азәрбајчан ССР Али Советинин депутаты сечилмишдир.

☆

Родился в 1906 г., азербайджанец, член КПСС с 1926 г., образование высшее — окончил Азербайджанский индустриальный институт.

С 1923 г. ученик токаря, студент. С 1932 г. инженер, начальник цеха машиностроительного завода. В 1935—1936 гг. служил в Красной Армии. С 1937 г. директор ряда машиностроительных заводов. С 1942 г секретарь Бакинского горкома партии. С 1945 г. заместитель начальника объединений «Азнефть» и «Азнефтеразведка», управляющий трестом «Азпереселенстрой», заместитель министра совхозов республики. С 1954 г. заместитель министра промстройматериалов, заместитель председателя Бакинского горисполкома, министр местной промышленности, с 1958 г. министр финансов Азербайджанской ССР. С 1969 г. Председатель Президиума Верховного Совета Азербайджанской ССР.

Заместитель Председателя Президиума Верховного Совета СССР.

Член Центральной ревизионной комиссии КПСС.

Член Бюро ЦК КП Азербайджана.

Избирался депутатом Верховного Совета СССР восьмого, девятого, десятого и одиннадцатого созывов, депутатом Верховного Совета Азербайджанской ССР второго, пятого — десятого созывов.

ХӘЛИЛОВ

Әлјар Зәкәриjjә оғлу

410 номрәли
Зәjзид сечки даирәси

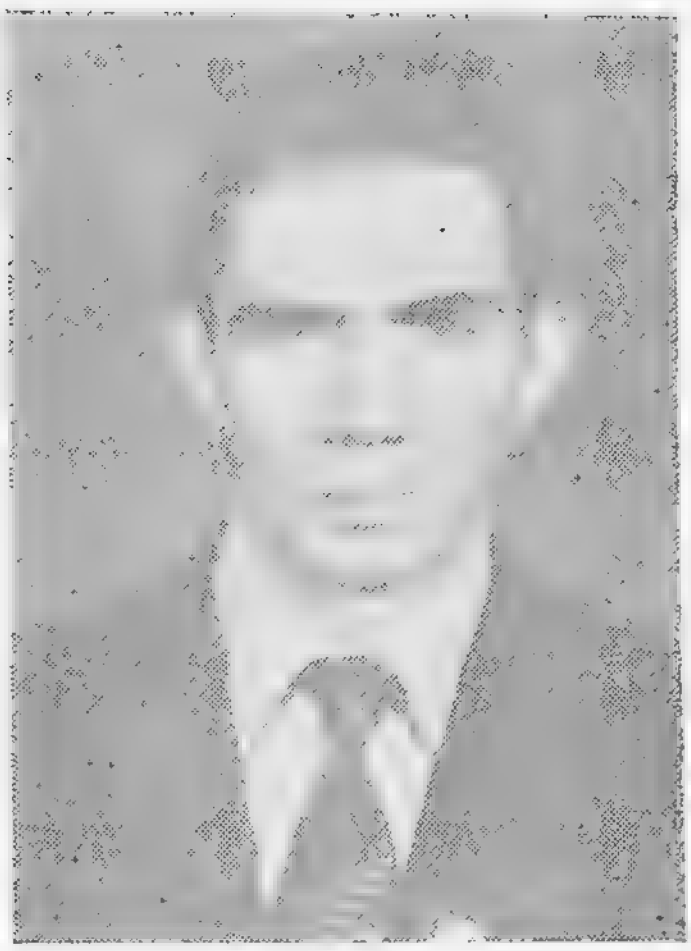

ХАЛИЛОВ

Алияр Закария оглы

Зейзитский
избирательный округ № 410

1962-чи илдә анадан олмушдур, азәрбаjчанлыдыр, ҮИЛККИ үзвүдүр, орта тәһсили вар.

1979-чу илдән Шәки колхозлараrасы әтлик малдарлыг мүәссисәсинин операторудур.

Азәрбаjчан ССР Али Совети Гадынларын әмәjи вә мәишәти, аналары вә ушаглары мүһафизә комиссиjасынын үзвүдүр.

☆

Родился в 1962 г., азербайджанец, член ВЛКСМ, образование среднее.

С 1979 г. оператор Шекинского межколхозного предприятия мясного скотоводства.

Член Комиссии по вопросам труда и быта женщин, охраны материнства и детства Верховного Совета Азербайджанской ССР.

ХӘЛИЛОВ

Хәлил Јагуб оғлу

14 нөмрәли
Илич сечки даирәси

ХАЛИЛОВ

Халил Ягуб оглы

Ильический
избирательный округ № 14

1932-чи илдә анадан олмушдур, азәрбајчанлыдыр, 1956-чы илдән Сов.ИКП үзвүдүр, али тәһсили вар — Ч. Мәммәдгулузадә адына Нахчыван Мүәллимләр Институтуну вә В. И. Ленин адына Азәрбајчан Дөвләт Педагожи Институгуну битирмишдир. Физика-ријазијјат елмләри намизәди, досентдир.

1949-чу илдән кәнд мәктәбиндә мүәллим, В. И. Ленин адына АДПИ-дә кафедранын ассистенти, аспирант, Азәрбајчан Дөвләт Тибб Институту физика кафедрасының мүәллими, досенти олмуш, 1975-чи илдән В. И. Ленин адына АДПИ-нин партија комитәсинин катиби ишләмишдир. 1981-чи илдән Азәрбајчан КП 26 Бакы комиссары РК-нын биринчи катибидир.

Азәрбајчан ССР Али Совети Сәһијјә вә сосиал тә'минат комиссијасынын сәдридир.

Азәрбајчан КП Тәфтиш комиссијасының үзвүдүр.

Онунчу чағырыш Азәрбајчан ССР Али Советинин депутаты сечилмишдир.

☆

Родился в 1932 г., азербайджанец, член КПСС с 1956 г., образование высшее — окончил Нахичеванский учительский институт им. Д. Мамедкулизаде и Азербайджанский государственный педагогический институт имени В. И. Ленина. Кандидат физико-математических наук, доцент.

С 1949 г. учитель в сельской школе, ассистент кафедры, аспирант АПИ им. В. И. Ленина, преподаватель кафедры физики, доцент Азгосмединститута. С 1975 г. секретарь парткома АПИ им. В. И. Ленина. С 1981 г. первый секретарь им. 26 бакинских комиссаров РК КП Азербайджана.

Председатель Комиссии по здравоохранению и социальному обеспечению Верховного Совета Азербайджанской ССР.

Член Ревизионной комиссии Компартии Азербайджана.

Избирался депутатом Верховного Совета Азербайджанской ССР десятого созыва.

ХӘЛИЛОВА

Јасәмән Сүлејман гызы

358 нөмрәли
Арбатан сечки даирәси

ХАЛИЛОВА

Ясамен Сулейман кызы

Арбатанский
избирательный округ № 358

1963-чү илдә анадан олмушдур, азәрбајчанлыдыр, ҮИЛКСИ үзвүдүр, орта тәһсилли вар.

1977-чи илдән Салјан рајонундакы «Јени Муган» колхозунун памбыгчысыдыр.

Азәрбајчан ССР Али Совети Халг маарифи вә елм комиссијасының үзвүдүр.

☆

Родилась в 1963 г., азербайджанка, член ВЛКСМ, образование среднее.

С 1977 г. хлопкороб колхоза «Ени Муган» Сальянского района.

Член Комиссии по народному образованию и науке Верховного Совета Азербайджанской ССР.

ХӘЛИЛОВА
Солмаз Муса гызы

4 нөмрәли
Бинә сечки даирәси

ХАЛИЛОВА
Солмаз Муса кызы

Бининский
избирательный округ № 4

1942-чи илдә анадан олмушдур, азәрбајчанлыдыр, 1964-чү илдән Сов.ИКП үзвүдүр, натамам али тәһсили вар.

1960-чы илдән памбығјыган машынын сүрүчүсү ишләмиш, 1962-чи илдән Бакы електрик автоматлары заводунда чилингәр-електрик гурашдырычысыдыр.

Азәрбајчан ССР Али Совети Тикинти вә иншаат материаллары сәнајеси комиссијасынын үзвүдүр.

Азәрбајчан КП МК үзвүдүр.

Онунчу чағырыш Азәрбајчан ССР Али Советинин депутаты сечилмишдир.

☆

Родилась в 1942 г., азербайджанка, член КПСС с 1964 г., образование незаконченное высшее.

С 1960 г. водитель хлопкоуборочной машины, с 1962 г. слесарь-электромонтажница завода «Бакэлектроавтомат».

Член Комиссии по строительству и промышленности строительных материалов Верховного Совета Азербайджанской ССР.

Член ЦК КП Азербайджана.

Избиралась депутатом Верховного Совета Азербайджанской ССР десятого созыва.

ХЛЕБУНОВА

Галина Николајевна

158 нөмрәли
Хәзәрсаһили сечки даирәси

ХЛЕБУНОВА

Галина Николаевна

Прикаспийский
избирательный округ № 158

1941-чи илдә анадан олмушдур, русдур, 1970-чи илдән Сов.ИКП үзвүдүр, орта тәһсилли вар.

1959-чу илдән табелчи, лаборант, кассир ишләмиш, 1974-чү илдән М. Әзизбәјов адына Сумгајыт Кимја Сәнајеси Истеһсал Бирлијинин апаратчысыдыр.

Азәрбајчан ССР Али Совети Халг маарифи вә елм комиссијасынын үзвүдүр.

☆

Родилась в 1941 г., русская, член КПСС с 1970 г., образование среднее.

С 1959 г. табельщица, лаборантка, кассир, с 1974 г. аппаратчик Сумгаитского производственного объединения «Химпром» имени М. Азизбекова.

Член Комиссии по народному образованию и науке Верховного Совета Азербайджанской ССР.

ҺАГВЕРДИЈЕВ

Мисир Һагверди оғлу

182 нөмрәли
Ағчабәди шәһәр сечки даирәси

АХВЕРДИЕВ

Мисир Ахверди оглы

Агджабединский городской
избирательный округ № 182

1954-чү илдә анадан олмушдур, азәрбајчанлыдыр, 1984-чү илдә
Сов.ИКП үзвүдүр, али тәһсили вар — С. Ағамалыоғлу адына Азәрбајча
Кәнд Тәсәрруфаты Институтуну битирмишдир.

1970-чи илдән Ағчабәди рајонундакы «Комсомол» колхозунун үзв
олмуш, 1977-чи илдән Ү. Һачыбәјов адына колхозун баш мүһәндисидир.

Азәрбајчан ССР Али Совети Мәдәнијјәт комиссијасынын үзвүдүр.

☆

Родился в 1954 г., азербайджанец, член КПСС с 1984 г., образование высшее — окончил Азербайджанский сельскохозяйственный институт им. С. Агамалиоглы.

С 1970 г. колхозник колхоза «Комсомол», с 1977 г. главный инженер колхоза имени Уз. Гаджибекова Агджабединского района.

Член Комиссии по культуре Верховного Совета Азербайджанской ССР.

ҺАЧЫБАЛАЈЕВ

Султанһәмид Шаһмәрдан оғлу

299 нөмрәли
Һил сечки даирәси

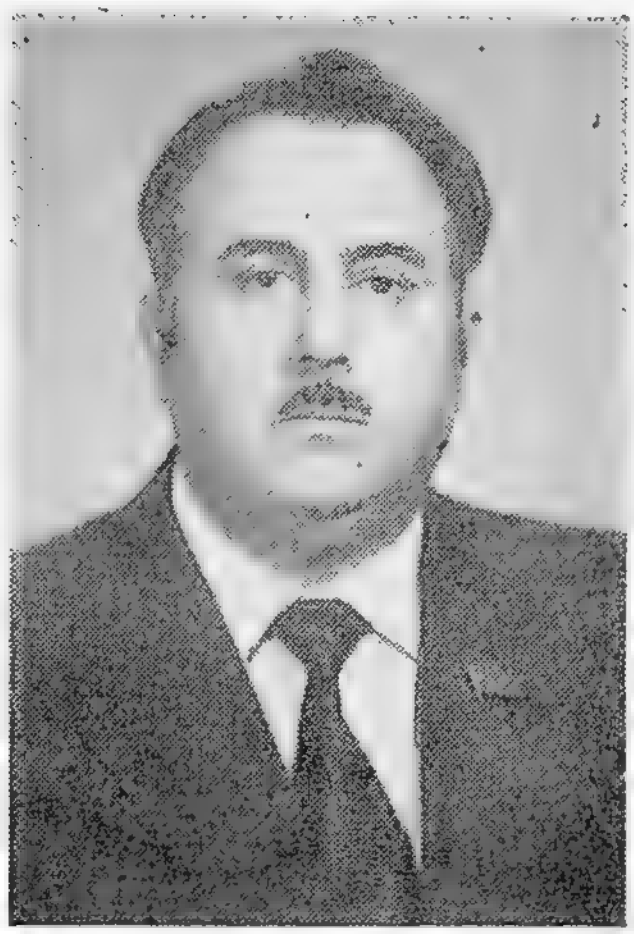

ГАДЖИБАЛАЕВ

Султангамид Шахмардан оглы

Гильский
избирательный округ № 299

1937-чи илдә анадан олмушдур, ләзкидир, 1960-чы илдән Сов.ИКП үзвүдүр, али тәһсили вар — Д. Бүнјадзадә адына Азәрбајчан Халг Тәсәрүфаты Институтуну вә Сов.ИКП МК јанында Али Партија Мәктәбини битирмишдир.

1957—1965-чи илләрдә Нахчыван МССР Дөвләт План Комитәсинин үһәндис-игтисадчысы, Нахчыван МССР јерли сәнаје назирлинин мүавини, Али Партија Мәктәбинин мүдавими олмушдур. 1965—1970-чи илләрдә Нахчыван МССР Дөвләт План Комитәси сәдринин мүавини, Халг Нәзарәти Комитәси сәдринин мүавини, вилајәт партија комитәси сәнаје вә нәгліјјат шө'бәсинин мүдири вәзифәләриндә ишләмишдир. 1970-чи илдән Азәрбајчан КП Гусар РК-ның биринчи катибидир.

Азәрбајчан ССР Али Совети Сәһијјә вә сосиал тә'минат комиссијасының үзвүдүр.

Азәрбајчан КП МК үзвлүјүнә намизәддир.

Сәккизинчи, доггузунчу вә онунчу чағырыш Азәрбајчан ССР Али Советинин депутаты сечилмишдир.

☆

Родился в 1937 г., лезгин, член КПСС с 1960 г., образование высшее — окончил Азербайджанский институт народного хозяйства им. Д. Буниатзаде и Высшую партийную школу при ЦК КПСС.

В 1957—1965 гг. инженер-экономист Госплана, заместитель министра местной промышленности Нахичеванской АССР, слушатель Высшей партийной школы. В 1965—1970 гг. зам. председателя Госплана, зам. председателя Комитета народного контроля Нахичеванской АССР, заведующий отделом промышленности и транспорта обкома партии. С 1970 г. первый секретарь Кусарского РК КП Азербайджана.

Член Комиссии по здравоохранению и социальному обеспечению Верховного Совета Азербайджанской ССР.

Кандидат в члены ЦК КП Азербайджана.

Избирался депутатом Верховного Совета Азербайджанской ССР восьмого, девятого и десятого созывов.

ҺАЧЫЈЕВ

Елдар Ханбаба оғлу

Мустафа Сүбһи адына
61 нөмрәли сечки даирәси

ГАДЖИЕВ

Эльдар Ханбаба оглы

Имени Мустафа Субхи
избирательный округ № 61

1943-чү илдә анадан олмушдур, азәрбајчанлыдыр, 1966-чы илдән Сов.ИКП үзвүдүр, али тәһсилли вар — Ростов Дәмир Јолу Нәглијјаты Институтуну битирмишдир. ССРИ-нин фәхри дәмирјолчусудур.

1962-чи илдән дәмир јолунда чилинкәр, гапанчы, механик ишләмиш, 1967-чи илдән В. И. Ленин адына Бакы метрополитениндә електрик гатары машинистинин көмәкчиси олмуш, һазырда машинистдир.

Азәрбајчан ССР Али Совети Нәглијјат вә рабитә комиссијасынын үзвүдүр.

Онунчу чағырыш Азәрбајчан ССР Али Советинин депутаты сечилмишдир.

☆

Родился в 1943 г., азербайджанец, член КПСС с 1966 г., образование высшее — окончил Ростовский институт железнодорожного транспорта. Почетный железнодорожник СССР.

С 1962 г. слесарь, весовщик, механик на железной дороге, с 1967 г. помощник машиниста, машинист электропоезда Бакинского метрополитена им. В. И. Ленина.

Член Комиссии по транспорту и связи Верховного Совета Азербайджанской ССР.

Избирался депутатом Верховного Совета Азербайджанской ССР десятого созыва.

ḤАЧЫЈЕВ

Зүлфү Салеһ оғлу

435 нөмрәли
Сәдәрәк сечки даирәси

ГАДЖИЕВ

Зульфи Салех оглы

Садаракский
избирательный округ № 435

1935-чи илдә анадан олмушдур, азәрбајчанлыдыр, 1961-чи илдән Сов.ИКП үзвүдүр, али тәһсили вар — Ч. Илдырым адына Азәрбајчан Политехник Институтуну битирмишдир. Азәрбајчан ССР әмәкдар ишчаатчысы, ССРИ Назирләр Совети мүкафаты лауреатыдыр.

1957-чи илдән Донетск вилајәтинин Красноармејск Мәнзил Тикинтиси Трестинин ишчаатчы-мүһәндиси вәзифәсиндә ишләмишдир. 1962-чи илдән Сумгајыт шәһәринин тикинти тәшкилатларында чалышмыш, 1967-чи илдән Азәрбајчан ССР Сәнаје Тикинтиси Назирлији 1 нөмрәли тикинти трестинин баш мүһәндиси, мүдири, 1976-чы илдән Сумгајыт Шәһәр Халг Депутатлары Совети Ичраијјә Комитәсинин сәдри олмушдур. 1982-чи илдән Нахчыван МССР Назирләр Советинин сәдридир.

Азәрбајчан КП Тәфтиш комиссијасынын үзвүдүр.

Доггузунчу вә онунчу чағырыш Азәрбајчан ССР Али Советинин депутаты сечилмишдир.

☆

Родился в 1935 г., азербайджанец, член КПСС с 1961 г., образование высшее — окончил Азербайджанский политехнический институт им. Ч. Ильдрыма. Заслуженный строитель Азербайджанской ССР. Лауреат премии Совета Министров СССР.

С 1957 г. инженер-строитель треста «Красноармейскжилстрой» Донецкой области. С 1962 г. работает в строительных организациях г. Сумгаита. С 1967 г. главный инженер, управляющий строительным трестом № 1 Министерства промышленного строительства Азербайджанской ССР. С 1976 г. председатель исполкома Сумгаитского городского Совета народных депутатов, с 1982 г. Председатель Совета Министров Нахичеванской АССР.

Член Ревизионной комиссии Компартии Азербайджана.

Избирался депутатом Верховного Совета Азербайджанской ССР девятого и десятого созывов.

ҺАЧЫЈЕВ

Нәчәфәли Имамәли оғлу

308 нөмрәли
Атакишили сечки даирәси

ГАДЖИЕВ

Наджафали Имамали оглы

Атакишилинский
избирательный округ № 308

1932-чи илдә анадан олмушдур, азәрбајчанлыдыр, 1961-чи илдән Сов.ИКП үзвүдүр, али тәһсили вар — С. М. Киров адына Азәрбајчан Дөвләт Университетини битирмишдир. Азәрбајчан ССР әмәкдар мүһәндиси, ССРИ Назирләр Совети мүкафатынын лауреатыдыр.

1958-чи илдән техник-кеолог, Күр-Араз Су Гурғулары Тикинтиси Идарәсинин лабораторија мүдири, бөјүк мүһәндиси, иш иҹрачысы, Нахчыван МССР Назирләр Советинин референти, Нахчыван Вилајәт Партија Комитәсинин тә'лиматчысы олмушдур. 1965-чи илдән тикинти идарәсинин рәиси Нахчыван Шәһәр Иҹраҹијә Комитәсинин сәдри, «Муганмелиосутикинти» трестинин мүдири, Азәрбајчан Кәнд Тәсәррүфаты Су Кәмәрләри Тикинтиси Истehсал Бирлијинин рәиси ишләмишдир. 1983-чү илдән Азәрбајчан ССР Баш Мелиорасија Тикинтиси Идарәсинин рәисидир.

Азәрбајчан ССР Али Совети Тикинти вә иншаат материаллары сәнајеси комиссијасынын үзвүдүр.

Онунчу чағырыш Азәрбајчан ССР Али Советинин депутаты сечилмишдир.

☆

Родился в 1932 г., азербайджанец, член КПСС с 1961 г., образование высшее — окончил Азербайджанский государственный университет им. С. М. Кирова. Заслуженный инженер Азербайджанской ССР. Лауреат премии Совета Министров СССР.

С 1958 г. техник-геолог, зав. лабораторией, старший инженер, прораб «Кура-Араксводстроя», референт Совета Министров Нахичеванской АССР, инструктор Нахичеванского обкома партии. С 1965 г. начальник стройуправления, председатель Нахичеванского горисполкома, управляющий трестом «Муганьмелиоводстрой», начальник производственного объединения «Азсельхозводопроводстрой». С 1983 г. начальник Главного управления по мелиоративному строительству в Азербайджанской ССР.

Член Комиссии по строительству и промышленности строительных материалов Верховного Совета Азербайджанской ССР.

Избирался депутатом Верховного Совета Азербайджанской ССР десятого созыва.

ҺАЧЫЈЕВ

Рауф Солтан оғлу

269 нөмрәли
Марксовка сечки даирәси

ГАДЖИЕВ

Рауф Солтан оглы

Марксовский
избирательный округ № 269

1922-чи илдә анадан олмушдур, азәрбајчанлыдыр, 1958-чи илдән Сов.ИКП үзвүдүр, али тәһсили вар — Ү. Һачыбәјов адына Азәрбајчан Дөвләт Консерваторијасыны битирмишдир. ССРИ халг артисти, Азәрбајчан ССР әмәкдар инчәсәнәт хадимидир.

1944—1956-чы илләрдә Совет Ордусунда хидмәт етмишдир. Бөјүк Вәтән мүһарибәсинин иштиракчысыдыр, бир сыра естрада оркестрләринә рәһбәрлик етмиш, тәләбә олмушдур. 1956—1963-чү илләрдә Азәрбајчан Дөвләт Естрада Оркестринин рәһбәри, 1964-чү илдән Азәрбајчан Дөвләт Филармонијасынын директору, Азәрбајчан ССР мәдәнијјәт назири, 1970—1976-чы илләрдә харичдә мәдәнијјәт мәркәзиндә, 1976-чы илдән Азәрбајчан ССР Бәстәкарлар Иттифагы идарә һеј'әтинин катиби, биринчи катиби ишләмишдир. Һазырда идарә һеј'әтинин катибидир.

Азәрбајчан ССР Али Совети Мәдәнијјәт комиссијасынын үзвүдүр.

Азәрбајчан КП МК үзвлүјүнә намизәддир.

Једдинчи вә онунчу чағырыш Азәрбајчан ССР Али Советинин депутаты сечилмишдир.

☆

Родился в 1922 г., азербайджанец, член КПСС с 1958 г., образование высшее — окончил Азгосконсерваторию им. У. Гаджибекова. Народный артист СССР. Заслуженный деятель искусств Азербайджанской ССР.

В 1944—1956 гг. служил в Советской Армии, участник Великой Отечественной войны, руководитель ряда эстрадных оркестров, студент. В 1956—1963 гг. руководитель Азербайджанского государственного эстрадного оркестра. С 1964 г. директор Азгосфилармонии, министр культуры Азербайджанской ССР. В 1970—1976 гг. работал в культурном центре за рубежом. С 1976 г. секретарь, первый секретарь, секретарь правления Союза композиторов Азербайджанской ССР.

Член Комиссии по культуре Верховного Совета Азербайджанской ССР.

Кандидат в члены ЦК КП Азербайджана.

Избирался депутатом Верховного Совета Азербайджанской ССР седьмого и десятого созывов.

ҺАЧЫЈЕВ

Сәдиман Вәлишир оғлу

379 нөмрәли
Ајбасанлы сечки даирәси

ГАДЖИЕВ

Садиман Велишир оглы

Айбасанлинский
избирательный округ № 379

1935-чи илдә анадан олмушдур, азәрбајчанлыдыр, битәрәфдир, орта ихтисас тәһсили вар. ССРИ Дөвләт мүкафаты лауреатыдыр.

1952-чи илдән Фүзули рајонундакы Енкелс адына совхозун фәһләси олмуш, һазырда һәмин совхозун бригадиридир.

Азәрбајчан ССР Али Советн Мандат комиссијасынын үзвүдүр.

Онунчу чағырыш Азәрбајчан ССР Али Советинин депутаты сечилмишдир.

☆

Родился в 1935 г., азербайджанец, беспартийный, образование среднее специальное. Лауреат Государственной премии СССР.

С 1952 г. рабочий, бригадир совхоза им. Энгельса Физулинского района.

Член Мандатной комиссии Верховного Совета Азербайджанской ССР.

Избирался депутатом Верховного Совета Азербайджанской ССР десятого созыва.

ҺАЧЫЈЕВ

Һачыməммəд Һачəһмəд оғлу

79 нөмрəли
Иншаатчы сечки даирəси

ГАДЖИЕВ

Гаджимамед Гаджиахмед оглы

Строительный
избирательный округ № 79

1942-чи илдə анадан олмушдур, азəрбајчанлыдыр, битəрəфдир, орта тəһсили вар.

1959-чу илдəн фəһлə, даш карханасынын машинисти, јол тикинтиси трестинин дүлкəри олмушдур, 1974-чү илдəн Бакы Шəһəр Тикинтиси Механикləшдирмə Трести 28 нөмрəли тикинти идарəсинин дүлкəридир.

Азəрбајчан ССР Али Совети Кəнчлəр комиссијасынын үзвүдүр.

Онунчу чағырыш Азəрбајчан ССР Али Совстинин депутаты сечилмишдир.

☆

Родился в 1942 г., азербайджанец, беспартийный, образование среднее.

С 1959 г. рабочий, машинист каменного карьера, плотник Дорстройтреста, с 1974 г. плотник строительного управления № 28 треста «Бакгорстроймеханизация».

Член Комиссии по делам молодежи Верховного Совета Азербайджанской ССР.

Избирался депутатом Верховного Совета Азербайджанской ССР десятого созыва.

ҺАЧЫЈЕВА

Алмас Әсәд гызы

347 нөмрәли
Сарычалар сечки даирәси

ГАДЖИЕВА

Алмас Асад кызы

Сарыджаларский
избирательный округ № 347

1933-чү илдә анадан олмушдур, азәрбајчанлыдыр, 1965-чи илдән Сов.ИКП үзвүдүр, али тәһсили вар — В. И. Ленин адына Азәрбајчан Дөвләт Педагожи Институтуну вә Сов.ИКП МК јанында Гијаби Али Партија Мәктәбини битирмишдир.

1953-чү илдән Агдаш рајону мәктәбләриндә мүәллим, 1971-чи илдән Агдаш Рајон Партија Комитәсинин катиби, рајон халг депутатлары Совети ичраијјә комитәсинин сәдри вәзифәләриндә ишләмишдир. 1978-чи илдән Азәрбајчан КП Агдаш РК-нын биринчи катиби олмуш, 1982-чи илдән Саатлы РК-нын биринчи катибидир.

Азәрбајчан ССР Али Советн Гадынларын әмәји вә мәишәти, аналары вә ушаглары мүһафизә комиссијасынын үзвүдүр.

Азәрбајчан КП МК үзвүдүр.

Онунчу чагырыш Азәрбајчан ССР Али Советинин депутаты сечилмишдир.

☆

Родилась в 1933 г., азербайджанка, член КПСС с 1965 г., образование высшее — окончила Азербайджанский государственный педагогический институт им. В. И. Ленина и ЗВПШ при ЦК КПСС.

С 1953 г. преподаватель в школах района, с 1971 г. секретарь Агдашского райкома партии, председатель исполкома районного Совета народных депутатов. С 1978 г. первый секретарь Агдашского, с 1982 г. первый секретарь Саатлинского РК КП Азербайджана.

Член Комиссии по вопросам труда и быта женщин, охраны материнства и детства Верховного Совета Азербайджанской ССР.

Член ЦК КП Азербайджана.

Избиралась депутатом Верховного Совета Азербайджанской ССР десятого созыва.

ҺАЧЫЈЕВА

Гызыллы Һәсән гызы

432 нөмрәли
Гыврағ сечки даирәси

ГАДЖИЕВА

Гызыллы Гасан кызы

Кывракский
избирательный округ № 432

1956-чы илдә анадан олмушдур, азәрбајчанлыдыр, ҮИЉККИ үзвүдүр, натамам али тәһсили вар.

1973-чү илдән Нахчыван МССР-ин Илич рајонундакы Һ. Чавид адына совхозун фәһләсидир.

Онунчу чағырыш Азәрбајчан ССР Али Советинин депутаты сечилмишдир.

☆

Родилась в 1956 г., азербайджанка, член ВЛКСМ, образование незаконченное высшее.

С 1973 г. рабочая совхоза им. Г. Джавида Ильичевского района Нахичеванской АССР.

Избиралась депутатом Верховного Совета Азербайджанской ССР десятого созыва.

ҺАЧЫЈЕВА

Ирадә Миргаван гызы

9 нөмрәли
Коммунист сечки даирәси

ГАДЖИЕВА

Ирада Миргаван кызы

Коммунистический
избирательный округ № 9

1958-чи илдә анадан олмушдур, азәрбајчанлыдыр, ҮИЛҚКИ үзвүдүр, орта тәһсили вар.

1976-чы илдән 26 Бакы комиссары адына мәтбәәнин мүрәттибидир.

Азәрбајчан ССР Али Совети Мәдәнијјәт комиссијасынын үзвүдүр.

☆

Родилась в 1958 г., азербайджанка, член ВЛКСМ, образование среднее.

С 1976 г. наборщица типографии им. 26 бакинских комиссаров.

Член Комиссии по культуре Верховного Совета Азербайджанской ССР.

ҺАШЫМОВ

Чаббар Әзим оғлу

77 нөмрәли
Комсомол сечки даирәси

ГАШУМОВ

Джаббар Азим оглы

Комсомольский
избирательный округ № 77

1925-чи илдә анадан олмушдур, азәрбајчанлыдыр, 1953-чү илдән Сов.ИКП үзвүдүр, али тәһсили вар — Одесса Су Нәглијјаты Мүһәндисләри Институтуну битирмишдир. Азәрбајчан ССР әмәкдар нәглијјат ишчисидир.

1945-чи илдән «Өзбәкистан» теплоходунун штурманы, баш штурманы, «Сыр-Дәрја» пароходунун икинчи капитаны вә капитаны олмушдур. 1952-чи илдән Хәзәр Кәмичилик Идарәси сијаси шө'бәсинин тә'лиматчысы, кадрлар шө'бәсинин баш инспектору, рәис муавини вә рәиси вәзифәләриндә ишләмишдир. 1965-чи илдән Хәзәр Кәмичилик Идарәси рәисинин муавини олмуш, 1969-чу илдән һәмин идарәнин рәисидир.

Азәрбајчан ССР Али Совети нәглијјат вә рабитә комиссијасынын үзвүдүр.

Азәрбајчан КП МК үзвүдүр.

Сәккизинчи, доггузунчу вә онунчу чағырыш Азәрбајчан ССР Али Советинин депутаты сечилмишдир.

☆

Родился в 1925 г., азербайджанец, член КПСС с 1953 г., образование высшее — окончил Одесский институт инженеров водного транспорта. Заслуженный работник транспорта Азербайджанской ССР.

С 1945 г. штурман, старший штурман теплохода «Узбекистан», дублер капитана, капитан парохода «Сыр-Дарья». С 1952 г. инструктор политотдела, старший инспектор, заместитель начальника, начальник отдела кадров «Каспара». С 1965 г. заместитель начальника, а с 1969 г. — начальник пароходства «Каспар».

Член Комиссии по транспорту и связи Верховного Совета Азербайджанской ССР.

Член ЦК КП Азербайджана.

Избирался депутатом Верховного Совета Азербайджанской ССР восьмого, девятого и десятого созывов.

ҺЕЈДӘРОВА

Елмира Астсатуровна

152 нөмрәли
Сумгајыт-Совет сечки даирәси

ГЕЙДАРОВА

Эльмира Асцатуровна

Сумгаитский-Советский
избирательный округ № 152

1952-чи илдә анадан өлмушдур, ермәнидир, битәрәфдир, орта тәһсилли вар.

1972-чи илдән Сумгајыт шәһәриндәки Совет Азәрбајчанының 40 иллији адына синтетик каучук заводунун апаратчысыдыр.

Азәрбајчан ССР Али Советн Тәбиәти мүһафизә вә тәбии еһтијатлардан сәмәрәли истифадә комиссијасынын үзвүдүр.

☆

Родилась в 1952 г., армянка, беспартийная, образование среднее.

С 1972 г. аппаратчица завода синтетического каучука имени 40-летия Советского Азербайджана, г. Сумгант.

Член Комиссии по охране природы и рациональному использованию природных ресурсов Верховного Совета Азербайджанской ССР.

ҺЕЈДӘРОВА

Назилә Ағәли гызы

49 нөмрәли
Идман сечки даирәси

ГЕЙДАРОВА

Назиля Агаали кызы

Спортивный
избирательный округ № 49

1962-чи илдә анадан олмушдур, азәрбајчанлыдыр, ҮИЛККИ үзвүдүр, орта тәһсили вар.

1979-чу илдән тохучу ишләмиш, 1980-чи илдән ССРИ-нин 50 иллији адына Бакы сојудучулар заводунун јығычы-чилинкәридир.

Азәрбајчан ССР Али Совети Гадынларын әмәји вә мәишәти, аналары вә ушаглары мүһафизә комиссијасынын үзвүдүр.

☆

Родилась в 1962 г., азербайджанка, член ВЛКСМ, образование среднее.

С 1979 г. ткачиха, с 1980 г. слесарь-сборщик Бакинского завода холодильников им. 50-летия СССР.

Член Комиссии по вопросам труда и быта женщин, охраны материнства и детства Верховного Совета Азербайджанской ССР.

ҺӘНИФӘЈЕВ

Худаверди Һәсән оғлу

255 нөмрәли
Гарадонлу сечки даирәси

ГАНИФАЕВ

Худаверди Гасан оглы

Карадонлинский
избирательный округ № 255

1943-чү илдә анадан олмушдур, азәрбајчанлыдыр, 1968-чи илдән Сов.ИКП үзвүдүр, али тәһсили вар — С. М. Киров адына Азәрбајчан Дөвләт Университетини вә Иншаат Мүһәндисләри Институтуну битирмишдир.

1965-чи илдән техник-кеолог, експедисија кеологу, Нахчыван МССР-дә су тәсәррүфаты тикинтиси үзрә техники нәзарәт бүросунун баш мүһәндиси, Азәрбајчан ССР Баш Мелиорасија Тикинтиси Идарәси тикинти идарәсинин баш иш ичрачысы, баш мүһәндиси, рәиси, сәнаје мүәссисәләри трестинин, ихтисаслашдырылмыш сәнаје-мәнзил тикинти трестинин, Самур-Абшерон су тикинти трестинин мүдири, 1979-чу илдән Азәриттифагын идарә һеј'әти сәдринин мүавини, Азәрбајчан ССР Баш Мелиорасија Тикинтиси Идарәси рәисинин биринчи мүавини вәзифәләриндә ишләмишдир. 1983-чү илдән Азәрбајчан КП МК тикинти вә шәһәр тәсәррүфаты шө'бәси мүдиринин мүавини олмуш, һазырда исә биринчи мүавинидир.

Азәрбајчан ССР Али Совети Тикинти вә иншаат материаллары сәнаје си комиссијасынын үзвүдүр.

☆

Родился в 1943 г., азербайджанец, член КПСС с 1968 г., образование высшее — окончил Азербайджанский государственный университет им. С. М. Кирова и Инженерно-строительный институт.

С 1965 г. техник-геолог, геолог экспедиции, главный инженер бюро технадзора по водохозяйственному строительству в Нахичеванской АССР, старший прораб, главный инженер, начальник стройуправления, управляющий трестами промпредприятий, «Спецпромжилводстрой», «Самур-Апшеронводстрой» Главазмелиоводстроя. С 1979 г. зам. председателя правления Азериттифака, первый зам. начальника Главазмелиоводстроя. С 1983 г. заместитель, первый заместитель заведующего Отделом строительства и городского хозяйства ЦК КП Азербайджана.

Член Комиссии по строительству и промышленности строительных материалов Верховного Совета Азербайджанской ССР.

ҺӘСӘНӘЛИЈЕВА

Камилә Әлијар гызы

187 нөмрәли
Биринчи Хырдалан сечки даирәси

ГАСАНАЛИЕВА

Камила Алияр кызы

Первый Хырдаланский
избирательный округ № 187

1947-чи илдә анадан олмушдур, азәрбајчанлыдыр, 1981-чи илдән [illegible]КП үзвүдүр, орта тәһсилли вар.

1962-чи илдән агач с'малы заводунун фәһләси, 1968-чи илдән Бакы [illegible]ичулуг фабрикинин гушабаханы олмуш, һазырда һәмин фабрикин сех [illegible]гадиридир.

Азәрбајчан ССР Али Совети Кәнчләр комиссијасынын үзвүдүр.

Онунчу чағырыш Азәрбајчан ССР Али Советинин депутаты сечил[illegible]шдир.

☆

Родилась в 1947 г., азербайджанка, член КПСС с 1981 г., образование среднее.

С 1962 г. рабочая деревообрабатывающего завода, с 1968 г. птицевод, бригадир цеха выращивания Бакинской птицефабрики.

Член Комиссии по делам молодежи Верховного Совета Азербайджанской ССР.

Избиралась депутатом Верховного Совета Азербайджанской ССР десятого созыва.

ҺӘСӘНОВ

Камаләддин Гурбан оғлу

74 нөмрәли
Дәмир јолу сечки даирәси

ГАСАНОВ

Камаладдин Курбан оглы

Железнодорожный
избирательный округ № 74

1946-чы илдә анадан олмушдур, азәрбајчанлыдыр, битәрәфдир, орта тәһсили вар.

1964-чү илдән Бакы Сәнаје Мүәссисәләриндә Вентилјасија Гургуларынын Гурашдырма Идарәсинин фәһләси олмуш, һазырда вентилјасијачы-чилинкәридир.

Азәрбајчан ССР Али Совети Тәбиәти мүһафизә вә тәбии еһтијатлардан сәмәрәли истифадә комиссијасынын үзвүдүр.

☆

Родился в 1946 г., азербайджанец, беспартийный, образование среднее.

С 1964 г. рабочий, слесарь-вентиляционник Бакинского монтажного управления «Промвентиляция».

Член Комиссии по охране природы и рациональному использованию природных ресурсов Верховного Совета Азербайджанской ССР.

ҺӘСӘНОВ

Пәнаһ Аллаһверди оғлу

257 нөмрәли
Рәсуллу сечки даирәси

ГАСАНОВ

Панах Аллахверди оглы

Расуллинский
избирательный округ № 257

1930-чу илдә анадан олмушдур, азәрбајчанлыдыр, 1962-чи илдән в.ИКП үзвүдүр, али тәһсили вар — С. Ағамалыоғлу адына Азәрбајчан К[illegible]нд Тәсәрруфаты Институтуну битирмишдир. Сосиалист Әмәји Гәһрәма[illegible]. ССРИ Дөвләт мүкафаты лауреаты, Азәрбајчан ССР памбыг уста[illegible]ыр.

1945-чи илдән колхозчу олмуш, 1961-чи илдән Имишли рајонундакы М. Б. Гасымов адына колхозун бригадиридир.

Азәрбајчан ССР Али Совети Халг истеһлакы маллары вә әһалијә хид[illegible]т комиссијасынын үзвүдүр.

Азәрбајчан КП МК үзвүдүр.

Сәккизинчи, доггузунчу вә онунчу чағырыш Азәрбајчан ССР Али Со[illegible]тинин депутаты сечилмишдир.

☆

Родился в 1930 г., азербайджанец, член КПСС с 1962 г., образование высшее — окончил Азербайджанский сельскохозяйственный институт им. С. Агамалиоглы. Герой Социалистического Труда. Лауреат Государственной премии СССР. Мастер хлопка Азербайджанской ССР.

С 1945 г. колхозник, с 1961 г. бригадир колхоза им. М. Б. Касумова Имишлинского района.

Член Комиссии по товарам народного потребления и услугам населению Верховного Совета Азербайджанской ССР.

Член ЦК КП Азербайджана.

Избирался депутатом Верховного Совета Азербайджанской ССР восьмого, девятого и десятого созывов.

ҺӘСӘНОВ

Һәбиб Рәһим оғлу

365 нөмрәли
Јаныглы сечки даирәси

ГАСАНОВ

Габиб Рагим оглы

Яныхлинский
избирательный округ № 365

1922-чи илдә анадан олмушдур, азәрбајчанлыдыр, 1945-чи илдән Сов.ИКП үзвүдүр, али тәһсили вар — Сов.ИКП МК јанында Гијаби Али Партија Мәктәбини битирмишдир. Ермәнистан ССР әмәкдар журналистидир.

1941-чи илдән кәнд мәктәбинин мүәллими, директору олмушдур. 1947-чи илдән Али Партија Мәктәбинин мүдавими, Ермәнистан КП Әзизбәков РК-ның шө'бә мүдири, «Совет Ермәнистаны» гәзети редаксијасының шө'бә мүдири, Ермәнистан КП Ечмиадзин РК-ның катиби, Амасија РК-ның биринчи катиби вәзифәләриндә ишләмишдир. 1960-чы илдән «Совет Ермәнистаны» гәзетинин редактору, 1974-чү илдән Азәрбајчан КП Товуз РК-ның биринчи катиби, 1980-чи илдән Азәрбајчан ССР Дөвләт Мешә Тәсәррүфаты Комитәсинин сәдри олмушдур. 1981-чи илдән мешә тәсәррүфаты назиридир.

Азәрбајчан КП МК үзвүдүр.

Дөрдүнчү, бешинчи, алтынчы, једдинчи, сәккизинчи чағырыш Ермәнистан ССР Али Советинин, доггузунчу вә онунчу чағырыш Азәрбајчан ССР Али Советинин депутаты сечилмишдир.

☆

Родился в 1922 г., азербайджанец, член КПСС с 1945 г., образование высшее — окончил ЗВПШ при ЦК КПСС. Заслуженный журналист Армянской ССР.

С 1941 г. учитель, директор сельской школы. С 1947 г. слушатель ВПШ, заведующий отделом Азизбековского РК КП Армении, заведующий отделом редакции газеты «Совет Эрмянистаны», секретарь Эчмиадзинского райкома партии, первый секретарь Амасинского РК КП Армении. С 1960 г. редактор газеты «Совет Эрмянистаны». С 1974 г. первый секретарь Таузского РК КП Азербайджана. С 1980 г. председатель Госкомитета, а с 1981 г. министр лесного хозяйства Азербайджанской ССР.

Член ЦК КП Азербайджана.

Избирался депутатом Верховного Совета Армянской ССР четвертого, пятого, шестого, седьмого и восьмого созывов, депутатом Верховного Совета Азербайджанской ССР девятого и десятого созывов.

ҺӘСӘНОВ

Һәсән Әзиз оғлу

359 нөмрәли
Сарван сечки даирәси

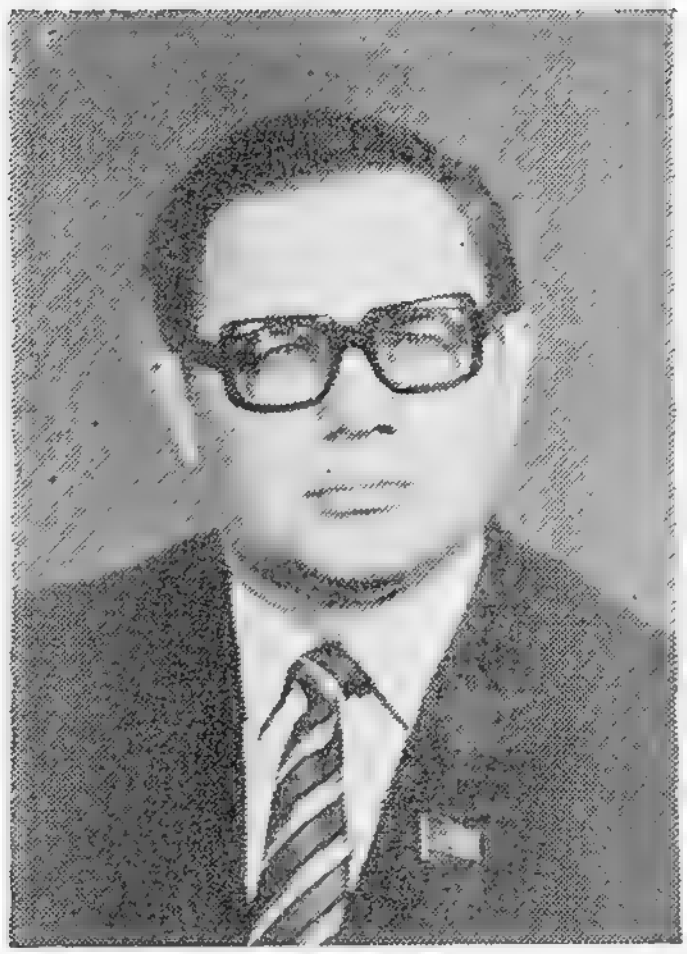

ГАСАНОВ

Гасан Азиз оглы

Сарванский
избирательный округ № 359

1940-чы илдә анадан олмушдур, азәрбајчанлыдыр, 1963-чү илдән Сов.ИКП үзвүдүр, али тәһсили вар — Ч. Илдырым адына Азәрбајчан Политехник Институтуну вә Бакы Али Партија Мәктәбини битирмишдир.

1962—1966-чы илләрдә комсомол ишиндә чалышмышдыр. 1967-чи илдән Азәрбајчан КП МК шө'бәсинин тә'лиматчысы, 1969-чу илдән ҮИЛККИ МК-нын мәс'ул тәшкилатчысы, 1971-чи илдән Азәрбајчан КП МК шө'бәсинин тә'лиматчысы, бөлмә мүдири, шө'бә мүдиринин мүавини олмушдур. 1975-чи илдән 26 Бакы комиссары Рајон Партија Комитәсинин биринчи катиби, 1979-чу илдән Сумгајыт шәһәр, сонра исә Кировабад шәһәр партија комитәләринин биринчи катиби вәзифәләриндә ишләмишдир. 1981-чи илдән Азәрбајчан КП МК катибидир.

Азәрбајчан КП МК Бүросунун үзвүдүр.

Онунчу чағырыш ССРИ Али Советинин, онунчу чағырыш Азәрбајчан ССР Али Советинин депутаты сечилмишдир.

☆

Родился в 1940 г., азербайджанец, член КПСС с 1963 г., образование высшее — окончил Азербайджанский политехнический институт им. Ч. Ильдрыма и Бакинскую Высшую партийную школу.

В 1962—1966 гг. на комсомольской работе. С 1967 г. инструктор отдела ЦК КП Азербайджана. С 1969 г. ответорганизатор ЦК ВЛКСМ, с 1971 г. инструктор, заведующий сектором, заместитель заведующего отделом ЦК КП Азербайджана. С 1975 г. первый секретарь им. 26 бакинских комиссаров райкома партии, с 1979 г. первый секретарь Сумгаитского, а затем Кировабадского горкомов Компартии Азербайджана. С 1981 г. секретарь ЦК Компартии Азербайджана.

Член Бюро ЦК КП Азербайджана.

Избирался депутатом Верховного Совета СССР десятого созыва, депутатом Верховного Совета Азербайджанской ССР десятого созыва.

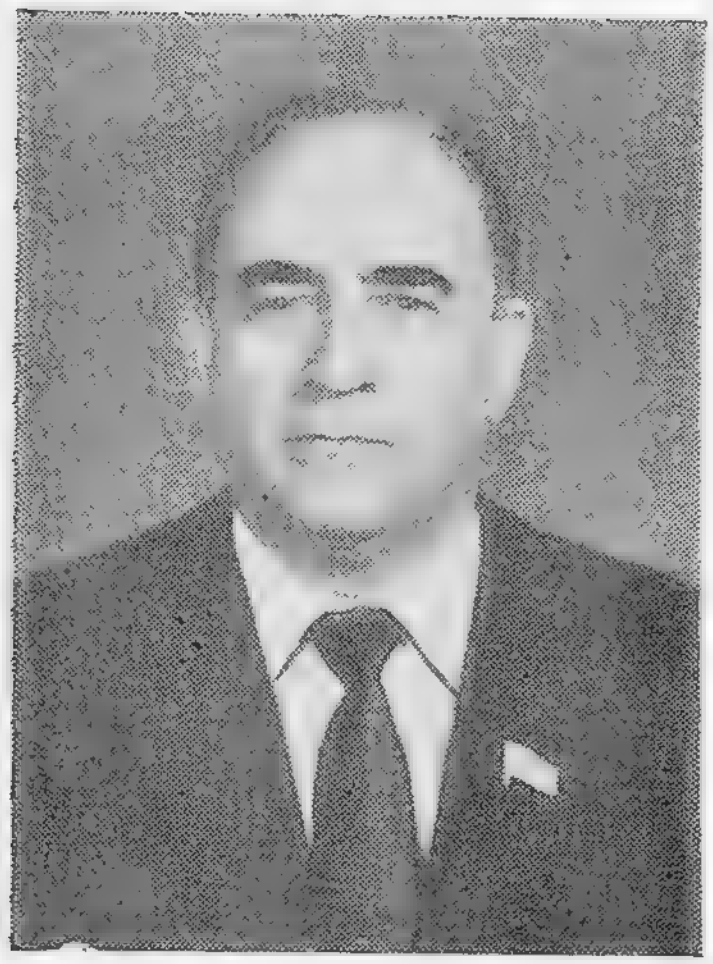

ҺӘСӘНОВ
Чинкиз Кәрим оғлу

431 нөмрәли
Дәмирчи сечки даирәси

ГАСАНОВ
Чингиз Керим оглы

Демирчинский
избирательный округ № 431

1920-чи илдә анадан олмушдур, азәрбајчанлыдыр, 1945-чи илдән Сов.ИКП үзвүдүр, али тәһсили вар — С. М. Киров адына Азәрбајчан Дөвләт Университетини битирмишдир. Игтисад елмләри намизәдидир.

1938—1946-чы илләрдә рајон сәһијјә шө'бәси фелдшер мәнтәгәсинин мүдири олмуш, Совет Ордусунда хидмәт етмишдир. Бөјүк Вәтән мүһарибәсинин иштиракчысыдыр. 1946—1961-чи илләрдә рајон сәһијјә шө'бәсинин инспектору, Азәрбајчан Дөвләт Университетинин тәләбәси, аспиранты, мүәллими, 1961—1968-чи илләрдә Азәрбајчан КП МК шө'бә мүдиринин мүавини, 1968-чи илдән Азәриттифагын идарә һеј'әти сәдринин биринчи мүавини ишләмишдир. 1977-чи илдән Азәриттифагын идарә һеј'әтинин сәдридир.

Азәрбајчан ССР Али Совети Халг истеһлакы маллары вә әһалијә хидмәт комиссијасынын үзвүдүр.

Азәрбајчан КП МК үзвлүјүнә намизәддир.

Доггузунчу вә онунчу чағырыш Азәрбајчан ССР Али Советинин депутаты сечилмишдир.

☆

Родился в 1920 г., азербайджанец, член КПСС с 1945 г., образование высшее — окончил Азгосуниверситет им. С. М. Кирова. Кандидат экономических наук.

В 1938—1946 гг. зав. фельдшерским пунктом райздравотдела, служил в Советской Армии. Участник Великой Отечественной войны. В 1946—1961 гг. инспектор райздравотдела, студент, аспирант, преподаватель Азгосуниверситета. В 1961—1968 гг. заместитель заведующего отделом ЦК КП Азербайджана. С 1968 г. первый заместитель председателя, с 1977 г. — председатель правления Азериттифака.

Член Комиссии по товарам народного потребления и услугам населению Верховного Совета Азербайджанской ССР.

Кандидат в члены ЦК КП Азербайджана.

Избирался депутатом Верховного Совета Азербайджанской ССР девятого и десятого созывов.

ҺӘСӘНОВ

Шаир Нәчмәддин оғлу

228 нөмрәли
Чәбрајыл сечки даирәси

ГАСАНОВ

Шаир Наджмеддин оғлы

Джебраильский
избирательный округ № 228

1936-чы илдә анадан олмушдур, ләзкидир, 1961-чи илдән Сов.ИКП үзвүдүр, али тәһсили вар — Ч. Илдырым адына Азәрбајчан Политехник Институтуну битирмишдир. Азәрбајчан ССР әмәкдар ишчаатчысыдыр.

1958—1977-чи илләрдә республика Тикинти Назирлији системиндә иш ичрачысы, елми тәдгигат лабораторијасының мүһәндиси, бөјүк мүһәндиси, бөлмә рәһбәри, тикинтинин тәшкили вә технолокијасы трести шө'бәсинин баш мүһәндиси, техника идарәси рәисинин мүавини, Сәнаје Тикинтиси Назирлији «Дәмир-бетон» трестинин баш мүһәндиси, Назирлијин истеһсалат идарәсинин рәиси олмушдур. 1977-чи илдән Азәрбајчан ССР кәнд тикинтиси назиринин биринчи мүавини, Азәрбајчан ССР Колхоз вә Совхозларда Тикинти Баш Идарәсинин рәиси ишләмишдир. 1983-чү илдән Азәрбајчан ССР кәнд тикинтиси назиридир.

Онунчу чағырыш Азәрбајчан ССР Али Советинин депутаты сечилмишдир.

☆

Родился в 1936 г., лезгин, член КПСС с 1961 г., образование высшее — окончил Азербайджанский политехнический институт им. Ч. Ильдрыма. Заслуженный строитель Азербайджанской ССР.

В 1958—1977 гг. прораб, инженер научно-исследовательской лаборатории, старший инженер, руководитель сектора, главный инженер отдела треста Оргтехстрой, зам. начальника технического управления Минстроя республики, главный инженер треста «Железобетон», начальник производственного управления Минпромстроя республики. С 1977 г. первый зам. министра сельского строительства Азербайджанской ССР, начальник Главного Управления Азербайджанской ССР по строительству в колхозах и совхозах. С 1983 г. министр сельского строительства Азербайджанской ССР.

Избирался депутатом Верховного Совета Азербайджанской ССР десятого созыва.

ҺӘСӘНОВА

Гәләмназ Чәфи гызы

241 нөмрәли
Гәһрәманлы сечки даирәси

ГАСАНОВА

Галамназ Джафи кызы

Каграманлинский
избирательный округ № 241

1963-чү илдә анадан олмушдур, азәрбајчанлыдыр, ЧИЛККИ үзвүдүр, орта тәһсили вар.

1980-чи илдән Жданов рајонундакы «Бакы» колхозунун памбыгчысыдыр.

Азәрбајчан ССР Али Совети Мандат комиссијасынын үзвүдүр.

☆

Родилась в 1963 г., азербайджанка, член ВЛКСМ, образование среднее.

С 1980 г. хлопкороб колхоза «Бакы» Ждановского района.

Член Мандатной комиссии Верховного Совета Азербайджанской ССР.

ҺӘСӘНОВА

Гызгајыт Салман гызы

343 нөмрәли
Хырмандалы сечки даирәси

ГАСАНОВА

Гызгаит Салман кызы

Хырмандалинский
избирательный округ № 343

1924-чү илдә анадан олмушдур, азәрбајчанлыдыр, 1948-чи илдән Сов.ИКП үзвүдүр, али тәһсили вар — С. Ағамалыоғлу адына Азәрбајчан Кәнд Тәсәррүфаты Институтуну битирмишдир. Сосиалист Әмәји Гәһрәманы, Азәрбајчан ССР памбыг устасыдыр.

1938-чи илдән Пушкин рајонундакы Телман адына колхозун үзвү, мангабашчысы олмушдур, 1953-чү илдән исә һәмин колхозун сәдридир.

Азәрбајчан ССР Али Совети Аграр-сәнаје комплекси комиссијасының үзвүдүр.

Азәрбајчан КП МК үзвүдүр.

Дөрдүнчү вә бешинчи чағырыш ССРИ Али Советинин, алтынчы, једдинчи, сәккизинчи, доггузунчу вә онунчу чағырыш Азәрбајчан ССР Али Советинин депутаты сечилмишдир.

☆

Родилась в 1924 г., азербайджанка, член КПСС с 1948 г., образование высшее — окончила Азербайджанский сельскохозяйственный институт им. С. Агамалиоглы. Герой Социалистического Труда. Мастер хлопка Азербайджанской ССР.

С 1938 г. колхозница, звеньевая, а с 1953 г. — председатель колхоза им. Тельмана Пушкинского района.

Член Комиссии по агропромышленному комплексу Верховного Совета Азербайджанской ССР.

Член ЦК КП Азербайджана.

Избиралась депутатом Верховного Совета СССР четвертого и пятого созывов, депутатом Верховного Совета Азербайджанской ССР шестого, седьмого, восьмого, девятого и десятого созывов.

hҮМБӘТОВ

Камил Мәһәммәд оғлу

433 нөмрәли
Јенкичә сечки даирәси

ГУМБАТОВ

Кямиль Магомед оглы

Енгиджинский
избирательный округ № 433

1950-чи илдә анадан олмушдур, азәрбајчанлыдыр, 1972-чи илдән Сов.ИКП үзвүдүр, али тәһсили вар — С. Агамалыоглу адына Азәрбајчан Кәнд Тәсәрруфаты Институтуну битирмишдир.

1967-чи илдән совхозун фәһләси, јангындан мүһафизә дәстәсинин рәиси, агроном, Нахчыван МССР-ин 50 иллији адына совхозун партија комитәсинин катиби ишләмишдир. 1981-чи илдән Нахчыван МССР Илич Рајон Партија Комитәсинин тә'лиматчысы олмушдур, 1983-чү илдән һәмин рајондакы Калинин адына колхозун идарә һеј'әтинин сәдридир.

Азәрбајчан ССР Али Совети Халг истеһлакы маллары вә әһалијә хидмәт комиссијасынын үзвүдүр.

☆

Родился в 1950 г., азербайджанец, член КПСС с 1972 г., образование высшее — окончил Азербайджанский сельскохозяйственный институт им. С. Агамалиоглы.

С 1967 г. рабочий совхоза, начальник отряда пожарной охраны, агроном, секретарь партийного комитета совхоза им. 50-летия Нахичеванской АССР. С 1981 г. инструктор Ильичевского райкома партии, с 1983 г. председатель правления колхоза им. Калинина Ильичевского района Нахичеванской АССР.

Член Комиссии по товарам народного потребления и услугам населению Верховного Совета Азербайджанской ССР.

ḤҮМБӘТОВА

Тамара Әһмәд гызы

216 нөмрәли
Гарабаггал сечки даирәси

ГУМБАТОВА

Тамара Ахмед кызы

Карабаккальский
избирательный округ № 216

1929-чу илдә анадан олмушдур, азәрбајчанлыдыр, 1955-чи илдән Сов.ИКП үзвүдүр, али тәһсили вар — С. Агамалыоглу адына Азәрбајчан Кәнд Тәсәррүфаты Институтуну битирмишдир. Сосиалист Әмәји Гәһрәманы, игтисад елмләри намизәдидир.

1954-чү илдән Азәрбајчан Кәнд Тәсәррүфаты Институтунун ассистенти, аспирант олмушдур. 1961-чи илдән Кировабад Шәһәр Партија Комитәси шө'бә мүдиринин мүавини, Кәнд Тәсәррүфатынын Игтисадијјаты вә Тәшкили Институтунун шө'бә мүдири, Азәрбајчан КП МК-нын инспектору вәзифәләриндә ишләмишдир. 1974-чү илдән Азәрбајчан КП Исмајыллы вә Абшерон рајон комитәләринин биринчи катиби олмушдур. 1983-чү илдән Кәнд Тәсәррүфаты Ишчиләри Һәмкарлар Иттифагы Республика Комитәсинин сәдридир.

Азәрбајчан ССР Али Совети Аграр-сәнаје комплекси комиссијасынын үзвүдүр.

Азәрбајчан КП МК үзвүдүр.

Доггузунчу вә онунчу чағырыш Азәрбајчан ССР Али Советинин депутаты сечилмишдир.

☆

Родилась в 1929 г., азербайджанка, член КПСС с 1955 г., образование высшее — окончила Азербайджанский сельскохозяйственный институт им. С. Агамалиоглы. Герой Социалистического Труда. Кандидат экономических наук.

С 1954 г. ассистент АзСХИ, аспирант, с 1961 г. зам. заведующего отделом Кировабадского горкома партии, заведующая отделом Института экономики и организации сельского хозяйства, инспектор ЦК КП Азербайджана. С 1974 г. первый секретарь Исмаиллинского и Апшеронского РК КП Азербайджана. С 1983 г. председатель Азербайджанского республиканского комитета профсоюза работников сельского хозяйства.

Член Комиссии по агропромышленному комплексу Верховного Совета Азербайджанской ССР.

Член ЦК КП Азербайджана.

Избиралась депутатом Верховного Совета Азербайджанской ССР девятого и десятого созывов.

ḤҮСЕЈНОВ

Әнвәр Чалал оғлу

56 нөмрәли
Алатава сечки даирәси

ГУСЕЙНОВ

Энвер Джалал оглы

Алатавинский
избирательный округ № 56

1914-чү илдә анадан олмушдур, азәрбајчанлыдыр, 1946-чы илдән Сов.ИКП үзвүдүр, али тәһсили вар — Сов.ИКП МК јанында Гијабн Али Партија Мәктәбини вә ССРИ Дөвләт План Комитәси јанында Али Игтисади Курслары битирмишдир.

1934—1954-чү илләрдә «Сојузпечат» конторунун експедитору, Бакы Шәһәр Ичрајјә Комитәсинин тә'лиматчысы, инспектору, кәнд мәктәбинин мүәллими, механизм е'малатханасынын ишчиси, Октјабр Рајон Ичрајјә Комитәсинин шө'бә мүдири, катиби, Октјабр Рајон Партија Комитәсинин тәшкилат шө'бәсинин тә'лиматчысы, мүдири, Азәрбајчан КП МК партија органлары шө'бәсинин тә'лиматчысы, мәс'ул тәшкилатчысы, шө'бә мүдиринин мүавини олмушдур. 1959-чу илдән ССРИ Назирләр Совети јанында Азәрбајчан ССР Назирләр Совети даими нүмајәндәсинин мүавини вәзифәсиндә ишләмишдир, 1978-чи илдән даими нүмајәндәдир.

Азәрбајчан КП МК үзвүдүр.

Једдинчи вә онунчу чағырыш Азәрбајчан ССР Али Советинин депутаты сечилмишдир.

☆

Родился в 1914 г., азербайджанец, член КПСС с 1946 г., образование высшее — окончил ЗВПШ при ЦК КПСС и Высшие экономические курсы при Госплане СССР.

В 1934—1954 гг. экспедитор конторы «Союзпечать», инструктор, инспектор Бакгорисполкома, педагог сельской школы, работник механических мастерских, заведующий отделом, секретарь райисполкома, инструктор, заведующий орготделом Октябрьского райкома партии, инструктор, ответорганизатор, заместитель заведующего Отделом парторганов ЦК КП Азербайджана. С 1959 г. заместитель, с 1978 г. постоянный представитель Совета Министров Азербайджанской ССР при Совете Министров СССР.

Член ЦК КП Азербайджана.

Избирался депутатом Верховного Совета Азербайджанской ССР седьмого и десятого созывов.

ҺҮСЕЈНОВ

Јусиф Исмајыл оғлу

342 нөмрәли
Киров сечки даирәси

ГУСЕЙНОВ

Юсиф Исмаил оглы

Кировский
избирательный округ № 342

1928-чи илдә анадан олмушдур, азәрбајчанлыдыр, 1974-чү илдән Сов.ИКП үзвүдүр, али тәһсилли вар — В. И. Суриков адына Москва Дөвләт Рәссамлыг Институтуну битирмишдир. Азәрбајчан ССР халг рәссамы, профессордур.

1955—1968-чи илләрдә Москва вә Бакы шәһәрләриндә китаб нәшријјатларында рәссам-иллүстратор, «Көјәрчин» журналынын бәдии редактору, Ә. Әзимзадә адына Рәссамлыг Мәктәбинин мүәллими, М. Әлијев адына Азәрбајчан Дөвләт Инчәсәнәт Институтунун кафедра мүдири, 1968-чи илдән Азәрбајчан ССР Рәссамлар Иттифагы идарә һеј'әтинин мәс'ул катиби ишләмишдир. 1977-чи илдән Азәрбајчан ССР Рәссамлар Иттифагы идарә һеј'әтинин сәдри, ССРИ Рәссамлар Иттифагы идарә һеј'әтинин катибидир.

Азәрбајчан ССР Али Совети План-бүдчә комиссијасынын үзвүдүр.

Азәрбајчан КП Тәфтиш комиссијасынын үзвүдүр.

Онунчу чағырыш Азәрбајчан ССР Али Советинин депутаты сечилмишдир.

☆

Родился в 1928 г., азербайджанец, член КПСС с 1974 г., образование высшее — окончил Московский государственный художественный институт им. В. И. Сурикова. Народный художник Азербайджанской ССР. Профессор.

В 1955—1968 гг. художник-иллюстратор в книжных издательствах в Москве и Баку, художественный редактор журнала «Гёярчин», преподаватель художественного училища им. А. Азим-заде, зав. кафедрой Азербайджанского государственного института искусств им. М. Алиева. С 1968 г. ответственный секретарь, с 1977 г. председатель правления Союза художников Азербайджанской ССР, секретарь правления Союза художников СССР.

Член Планово-бюджетной комиссии Верховного Совета Азербайджанской ССР.

Член Ревизионной комиссии Компартии Азербайджана.

Избирался депутатом Верховного Совета Азербайджанской ССР десятого созыва.

ҺҮСЕЈНОВ

Микаjыл Әләскәрович

96 нөмрәли
Мусабәjов сечки даирәси

УСЕЙНОВ

Микаэль Алескерович

Мусабековский
избирательный округ № 96

1905-чи илдә анадан олмушдур, азәрбаjчанлыдыр, битәрәфдир, али тәһсили вар — Ч. Илдырым адына Азәрбаjчан Политехник Институтуну битирмишдир. Сосиалист Әмәjи Гәһрәманы, Азәрбаjчан ССР Елмләр Академиjасынын академики, архитектура елмләри доктору дур. ССРИ халг архитектору, Азәрбаjчан ССР әмәкдар инчәсәнәт хадимидир. ССРИ Дөвләт мүкафаты вә ССРИ Назирләр Совети мүкафаты лауреатыдыр.

1930-чу илдән архитектордур. Ejни заманда елми вә педагожи ишлә мәшгул олур. Һазырда Ч. Илдырым адына Азәрбаjчан Политехник Институтунун профессору, Архитектура вә Инчәсәнәт Институтунун директору, Азәрбаjчан ССР Архитекторлар Иттифагы идарә һеj'әтинин сәдридир.

Азәрбаjчан ССР Али Совети Рәjасәт Һеj'әтинин үзвүдүр.

Дөрдүнчү вә бешинчи чағырыш ССРИ Али Советинин, үчүнчү, алтынчы, jeддинчи, сәккизинчи, доггузунчу вә онунчу чағырыш Азәрбаjчан ССР Али Советинин депутаты сечилмишдир.

☆

Родился в 1905 г., азербайджанец, беспартийный, образование высшее — окончил Азербайджанский политехнический институт им. Ч. Ильдрыма. Герой Социалистического Труда. Академик Академии наук Азербайджанской ССР. Доктор архитектуры. Народный архитектор СССР, заслуженный деятель искусств Азербайджанской ССР. Лауреат Государственной премии СССР и премии Совета Министров СССР.

С 1930 г. архитектор, одновременно ведет научную и педагогическую работу. В настоящее время профессор Азербайджанского политехнического института им. Ч. Ильдрыма, директор Института архитектуры и искусства, председатель правления Союза архитекторов Азербайджанской ССР.

Член Президиума Верховного Совета Азербайджанской ССР.

Избирался депутатом Верховного Совета СССР четвертого и пятого созывов, депутатом Верховного Совета Азербайджанской ССР третьего шестого, седьмого, восьмого, девятого и десятого созывов.

ҺҮСЕЈНОВ

Рәһим Әлиһүсејн оғлу

397 нөмрәли
Дәлләр сечки даирәси

ГУСЕЙНОВ

Рагим Али Гусейн оглы

Даллярский
избирательный округ № 397

1936-чы илдә анадан олмушдур, азәрбајчанлыдыр, 1962-чи илдән Сов.ИКП үзвүдүр, али тәһсили вар — Москва Полад Институтуну битирмишдир.

1959-чу илдән В. И. Ленин адына Азәрбајчан бору-прокат заводунун устасы, техноложи бүросунун бөјүк мүһәндиси, рәиси олмушдур. 1962-чи илдән республика Дөвләт План Комитәси идарәсинин баш мүтәхәссиси, комитәнин шө'бә рәиси вәзифәләриндә ишләмишдир. 1965-чи илдән Азәрбајчан ССР Назирләр Совети Баш Мадди-Техники Тәчһизат Идарәси рәисинин мүавини, 1974-чү илдән рәиси олмушдур. 1978-чи илдән Азәрбајчан ССР Дөвләт Мадди-Техники Тәчһизат Комитәсинин сәдридир.

Азәрбајчан КП Тәфтиш комиссијасынын үзвүдүр.

Доггузунчу вә онунчу чағырыш Азәрбајчан ССР Али Советинин депутаты сечилмишдир.

☆

Родился в 1936 г., азербайджанец, член КПСС с 1962 г., образование высшее — окончил Московский институт стали.

С 1959 г. мастер, старший инженер, начальник технологического бюро Азербайджанского трубопрокатного завода им. В. И. Ленина. С 1962 г. главный специалист управления, начальник отдела Госплана республики. С 1965 г. заместитель, с 1974 г. начальник Главного Управления Совета Министров Азербайджанской ССР по материально-техническому снабжению, а с 1978 г. — председатель Государственного комитета Азербайджанской ССР по материально-техническому снабжению.

Член Ревизионной комиссии Компартии Азербайджана.

Избирался депутатом Верховного Совета Азербайджанской ССР девятого и десятого созывов.

hҮСЕЈНОВ

Сабир Мәммәдгулу оғлу

352 нөмрәли
Сурра сечки даирәси

ГУСЕЙНОВ

Сабир Мамед-Кули оглы

Сурринский
избирательный округ № 352

1932-чи илдә анадан олмушдур, азәрбајчанлыдыр, 1954-чү илдән Сов.ИКП үзвүдүр, али тәһсили вар — С. М. Киров адына Азәрбајчан Дөвләт Университетини битирмишдир.

1955—1959-чу илләрдә Азәрбајчан ССР Прокурорлугунда стаж кечмиш, Кировабад шәһәри прокурорунун көмәкчиси, республика Прокурорлугу шө'бәсинин прокурору олмушдур. 1959—1966-чы илләрдә Кировабад шәһәри прокурорунун көмәкчиси, прокурору, 1966—1980-чи илләрдә Азәрбајчан ССР Дахили Ишләр Назирлији истинтаг идарәсинин рәиси, дахили ишләр назирлиин мүавини ишләмишдир. 1980-чи илдән Азәрбајчан КП МК инзибати органлар шө'бәсинин мүдиридир.

Азәрбајчан ССР Али Совети Ганунвericилик мүлаһизәләри комиссијасынын сәдридир.

Азәрбајчан КП МК үзвүдүр.

Онунчу чағырыш Азәрбајчан ССР Али Советинин депутаты сечилмишдир.

☆

Родился в 1932 г., азербайджанец, член КПСС с 1954 г., образование высшее — окончил Азербайджанский государственный университет им. С. М. Кирова.

В 1955—1959 гг. стажер Прокуратуры Азербайджанской ССР, помощник прокурора г. Кировабада, прокурор отдела прокуратуры республики. В 1959—1966 гг. помощник прокурора, прокурор г. Кировабада. В 1966 — 1980 гг. начальник следственного управления, заместитель министра внутренних дел Азербайджанской ССР. С 1980 г. заведующий Отделом административных органов ЦК КП Азербайджана.

Председатель Комиссии законодательных предположений Верховного Совета Азербайджанской ССР.

Член ЦК КП Азербайджана.

Избирался депутатом Верховного Совета Азербайджанской ССР десятого созыва.

ḤÜSEJNOV

Чаваншир Тәмраз оғлу

264 нөмрәли
Шыхлы сечки даирәси

ГУСЕЙНОВ

Джаваншир Темраз оглы

Шыхлинский
избирательный округ № 264

1934-чү илдә анадан олмушдур, азәрбајчанлыдыр, 1968-чи илдән Сов.ИКП үзвүдүр, али тәһсили вар — Ч. Илдырым адына Азәрбајчан Политехник Институтуну битирмишдир. Азәрбајчан ССР әмәкдар мүһәндисидир.

1957—1963-чү илләрдә Бакы Баш Тикинти Идарәсинин тикинти идарәләриндә техник, тикинти устасы, Азәрбајчан Политехник Институтунун ассистенти, баш мүәллими, аспиранты олмушдур. 1963—1968-чи илләрдә республика Тикинти Назирлији тикинтинин тәшкили вә технолокијасы трестинин баш лајиһә мүһәндиси, шө'бә рәисинин мүавини, шө'бә рәиси вәзифәсини ифа едән, Баш Колхозларарасы Тикинти Идарәси техники јардым бүросунун рәиси вәзифәләриндә ишләмишдир. 1968—1978-чи илләрдә «Сәнајетикинтимеханизасија» трести мүдиринин мүавини, трестин баш мүһәндиси, 4 нөмрәли трестин мүдири, республика тикинти материалларысәнајеси назирлијин биринчи мүавини олмушдур. 1978-чи илдән Азәрбајчан ССР Дөвләт Тикинти Ишләри Комитәсинин сәдридир.

Онунчу чағырыш Азәрбајчан ССР Али Советинин депутаты сечилмишдир.

☆

Родился в 1934 г., азербайджанец, член КПСС с 1968 г., образование высшее — окончил Азербайджанский политехнический институт им. Ч. Ильдрыма. Заслуженный инженер Азербайджанской ССР.

В 1957—1963 гг. техник, строймастер в строительных управлениях Главбакстроя, ассистент, старший преподаватель, аспирант Азербайджанского политехнического института. В 1963—1968 гг. главный инженер проекта, зам. начальника, и. о. начальника отдела треста «Оргтехстрой» Министерства строительства республики, начальник бюро технической помощи Главколхозстроя. В 1968—1978 гг. зам. управляющего, главный инженер треста «Промстроймеханизация», управляющий трестом № 4, первый заместитель министра промстройматериалов республики. С 1978 г. председатель Государственного комитета Азербайджанской ССР по делам строительства.

Избирался депутатом Верховного Совета Азербайджанской ССР десятого созыва.

ҺҮСЕЈНОВА

Дилшад Ибраһим гызы

192 нөмрәли
Астара сечки даирәси

ГУСЕЙНОВА

Дилшад Ибрагим кызы

Астаринский
избирательный округ № 192

1960-чы илдә анадан олмушдур, азәрбајчанлыдыр, 1980-чи илдә Сов.ИКП үзвүдүр, орта тәһсилли вар.

1977-чи илдән Астара рајонундакы Азәрбајчан ССР-ин 50 иллији адына совхозун сағычысыдыр.

Азәрбајчан ССР Али Советин Тәбиәти мүһафизә вә тәбии еһтијатлардан сәмәрәли истифадә комиссијасынын үзвүдүр.

☆

Родилась в 1960 г., азербайджанка, член КПСС с 1980 г., образование среднее.

С 1977 г. доярка совхоза им. 50-летия Азербайджанской ССР Астаринского района.

Член Комиссии по охране природы и рациональному использованию природных ресурсов Верховного Совета Азербайджанской ССР.

hҮСЕЈНОВА

Зәрнишан Бајрам гызы

188 нөмрәли
Икинчи Хырдалан сечки даирәси

ГУСЕЙНОВА

Зарнишан Байрам кызы

Второй Хырдаланский
избирательный округ № 188

1963-чү илдә анадан олмушдур, азәрбајчанлыдыр, ҮИЛККИ үзвүдүр, орта тәһсили вар.

1979-чу илдән Абшерон рајонундакы С. Әлијев адына Рамана совхозунун малабаханы олмуш, һазырда һәмин совхозун сағычысыдыр.

☆

Родилась в 1963 г., азербайджанка, член ВЛКСМ, образование среднее.

С 1979 г. скотница, доярка Раманинского совхоза им. С. Алиева Апшеронского района.

ҺҮСЕЈНОВА

Кифајәт Аббас гызы

130 нөмрәли
Кировабад-Завод сечки даирәси

ГУСЕЙНОВА

Кифаят Аббас кызы

Кировабадский-Заводской
избирательный округ № 130

1962-чи илдә анадан олмушдур, азәрбајчанлыдыр, ҮИЛККИ үзвүдүр орта тәһсили вар.

1981-чи илдән Кировабад Чөрәк-Гәннады Сәнајеси Истеһсал Бирлијинин бисквитчисидир.

Азәрбајчан ССР Али Совети Аграр-сәнаје комплекси комиссијасының үзвүдүр.

☆

Родилась в 1962 г., азербайджанка, член ВЛКСМ, образование среднее.

С 1981 г. бисквитница Кировабадского производственного объединения хлебокондитерской промышленности.

Член Комиссии по агропромышленному комплексу Верховного Совета Азербайджанской ССР.

ҺҮСЕЈНОВА
Маја Мирзәјевна

87 нөмрәли
Ашағы Дағлыг сечки даирәси

ГУСЕЙНОВА
Мая Мирзоевна

Нижне-Нагорный
избирательный округ № 87

1939-чу илдә анадан олмушдур, азәрбајчанлыдыр, битәрәфдир, орта ихтисас тәһсили вар.

1957-чи илдән Бакы моделли ајаггабы фабрикинин бичичисидир.

Азәрбајчан ССР Али Совети План-бүдчә комиссијасынын үзвүдүр.

☆

Родилась в 1939 г., азербайджанка, беспартийная, образование среднее специальное.

С 1957 г. заготовщица Бакинской фабрики модельной обуви.

Член Планово-бюджетной комиссии Верховного Совета Азербайджанской ССР.

ҺҮСЕЈНОВА

Маһирә Әкбәр гызы

328 нөмрәли
Калиновка сечки даирәси

ГУСЕЙНОВА

Махира Акбер кызы

Калиновский
избирательный округ № 328

1962-чи илдә анадан олмушдур, азәрбајчанлыдыр, ҮИЛККИ үзвүдүр, орта тәһсилли вар.

1978-чи илдән Масаллы рајонундакы «1 Мај» совхозунун фәһләсидир. Азәрбајчан ССР Али Совети Мандат комиссијасынын үзвүдүр.

☆

Родилась в 1962 г., азербайджанка, член ВЛКСМ, образование среднее. С 1978 г. рабочая совхоза «1 Мая» Масаллинского района.
Член Мандатной комиссии Верховного Совета Азербайджанской ССР.

ḤҮСЕЈНОВА

Фатма Рза гызы

355 нөмрәли
Покровка сечки даирәси

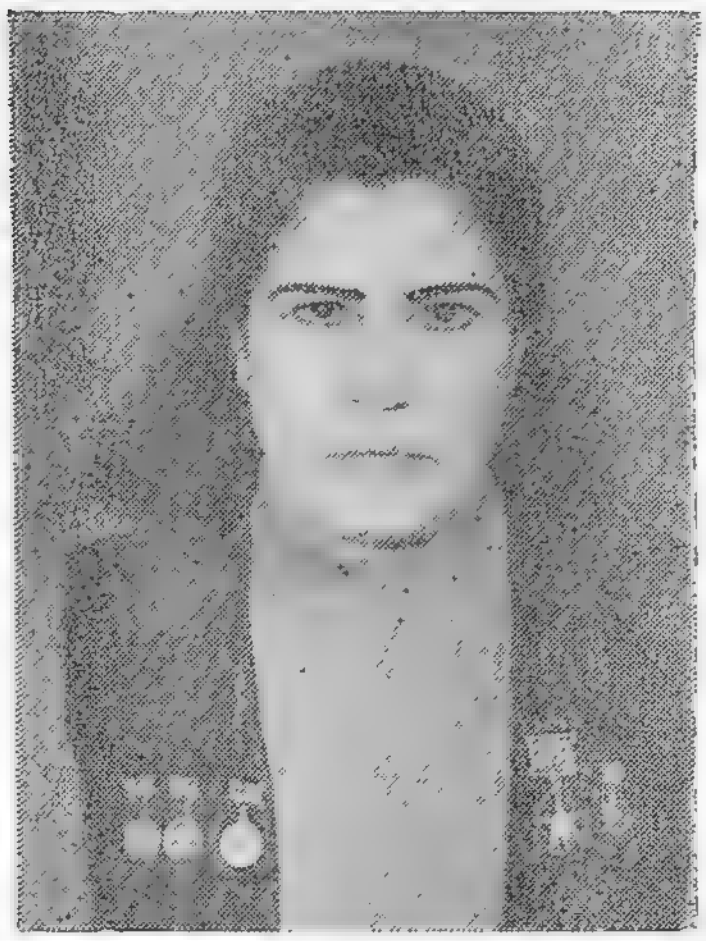

ГУСЕЙНОВА

Фатьма Рза кызы

Покровский
избирательный округ № 355

1939-чу илдә анадан олмушдур, азәрбајчанлыдыр, 1976-чы илдән Сов.ИКП үзвүдүр, али тәһсили вар — С. Ағамалыоғлу адына Азәрбајчан Кәнд Тәсәррүфаты Институтуну битирмишдир. Сосиалист Әмәји Гәһрәманыдыр.

1957-чи илдән Сабирабад рајонундакы Ленин адына колхозун үзвү олмушдур, һазырда колхозун бригадиридир.

Азәрбајчан ССР Али Совети Мандат комиссијасының үзвүдүр.

Онунчу чағырыш ССРИ Али Советинин, доггузунчу чағырыш Азәрбајчан ССР Али Советинин депутаты сечилмишдир.

☆

Родилась в 1939 г., азербайджанка, член КПСС с 1976 г., образование высшее — окончила Азербайджанский сельскохозяйственный институт им. С. Агамалиоглы. Герой Социалистического Труда.

С 1957 г. колхозница, бригадир колхоза им. Ленина Сабирабадского района.

Член Мандатной комиссии Верховного Совета Азербайджанской ССР.

Избиралась депутатом Верховного Совета СССР десятого созыва, депутатом Верховного Совета Азербайджанской ССР девятого созыва.

1361—28

ЧЕРНИКОВА
Инна Валентиновна

27 нөмрәли
Биринчи Биләчәри сечки даирәси

ЧЕРНИКОВА
Инна Валентиновна

Первый Баладжарский
избирательный округ № 27

1962-чи илдә анадан олмушдур, русдур, ҮИЛККИ үзвүдүр, орта тәһсили вар.

1980-чи илдән Бакы Дәзкаһгајырма Истеһсал Бирлији техники нәзарәт шө'бәсинин нәзарәтчисидир.

Азәрбајчан ССР Али Советн План-бүдчә комиссијасынын үзвүдүр.

☆

Родилась в 1962 г., русская, член ВЛКСМ, образование среднее.

С 1980 г. контролер ОТК Бакинского станкостроительного производственного объединения.

Член Планово-бюджетной Комиссии Верховного Совета Азербайджанской ССР.

ЧАББАРОВ

Мирзә Әләскәр оғлу

313 нөмрәли
Гарығышлаг сечки даирәси

ДЖАББАРОВ

Мирза Алескер оглы

Карыкышлакский
избирательный округ № 313

1936-чы илдә анадан олмушдур, күрддүр, битәрәфдир, орта тәһсили вар.

1955-чи илдән Лачын рајонундакы В. И. Ленин адына совхозун чобаныдыр.

Азәрбајчан ССР Али Совети Нәглијјат вә рабитә комиссијасынын үзвүдүр.

Онунчу чағырыш Азәрбајчан ССР Али Советинин депутаты сечилмишдир.

☆

Родился в 1936 г., курд, беспартийный, образование среднее.

С 1955 г. чабан совхоза им. В. И. Ленина Лачинского района.

Член Комиссии по транспорту и связи Верховного Совета Азербайджанской ССР.

Избирался депутатом Верховного Совета Азербайджанской ССР десятого созыва.

ЧАББАРОВ

Мурадхан Маһмуд оғлу

248 нөмрәли
Зәнкилан сечки даирәси

ДЖАББАРОВ

Мурадхан Махмуд оглы

Зангеланский
избирательный округ № 248

1926-чы илдә анадан олмушдур, азәрбајчанлыдыр, 1949-чу илдән Сов.ИКП үзвүдүр, али тәһсили вар — С. Агамалыоғлу адына Азәрбајчан Кәнд Тәсәррүфаты Институтуну вә Бакы Али Партија Мәктәбини битирмишдир. Бөјүк Вәтән мүһарибәсинин иштиракчысыдыр.

1950—1959-чу илләрдә Азәрбајчан ЛККИ Лачын Рајон Комитәсинин шө'бә мүдири, икинчи катиби, биринчи катиби вәзифәләриндә ишләмиш, партија мәктәбинин мүдавими олмушдур. 1959—1960-чы илләрдә Лачын Рајон Партија Комитәсинин тө'лиматчысы, сонра исә икинчи катиби, 1960-чы илдән Лачын Рајон Халг Депутатлары Совети Ичранҹа Комитәсинин сәдри, 1962-чи илдән Лачын Рајон Партија Комитәсинин биринчи катиби вәзифәләриндә ишләмишдир. 1980-чи илдән Азәрбајчан КП Зәнкилан РК-нын биринчи катибидир.

Азәрбајчан ССР Али Совети Гадынларын әмәји вә мәишәти, аналары вә ушаглары мүһафизә комиссијасынын үзвүдүр.

Азәрбајчан КП МК үзвлүјүнә намизәддир.

Једдинчи, сәккизинчи, доггузунчу вә онунчу чагырыш Азәрбајчан ССР Али Советинин депутаты сечилмишдир.

☆

Родился в 1926 г., азербайджанец, член КПСС с 1949 г., образование высшее — окончил Азербайджанский сельскохозяйственный институт им. С. Агамалиоглы и Бакинскую Высшую партийную школу. Участник Великой Отечественной войны.

В 1950—1959 гг. заведующий отделом, второй секретарь, первый секретарь Лачинского РК ЛКСМ Азербайджана, слушатель партийной школы. В 1959—1960 гг. инструктор, а затем второй секретарь Лачинского райкома партии. С 1960 г. председатель исполкома Лачинского районного Совета народных депутатов. С 1962 г. первый секретарь Лачинского райкома партии, а с 1980 г. первый секретарь Зангеланского РК КП Азербайджана.

Член Комиссии по вопросам труда и быта женщин, охраны материнства и детства Верховного Совета Азербайджанской ССР.

Кандидат в члены ЦК КП Азербайджана.

Избирался депутатом Верховного Совета Азербайджанской ССР седьмого, восьмого, девятого и десятого созывов.

ЧАББАРОВА

Елмира Сәлим гызы

406 нөмрәли
Охуг сечки даирәси

ДЖАББАРОВА

Эльмира Салим кызы

Охутский
избирательный округ № 406

1962-чи илдә анадан олмушдур, азәрбајчанлыдыр, 1982-чи илдән Сов.ИКП үзвүдүр, орта тәһсили вар.

1978-чи илдән Шәки рајонундакы «1 Мај» колхозунун түтүнчүсүдүр.

Азәрбајчан ССР Али Совети Кәнчләр комиссијасынын үзвүдүр.

☆

Родилась в 1962 г., азербайджанка, член КПСС с 1982 г., образование среднее.

С 1978 г. табаковод колхоза «1 Мая» Шекинского района.

Член Комиссии по делам молодежи Верховного Совета Азербайджанской ССР.

ЧАББАРОВА

Үлкәр Тејмур гызы

230 нөмрәли
Шүкүрбәјли сечки даирәси

ДЖАББАРОВА

Улькер Теймур кызы

Шукюрбейлинский
избирательный округ № 230

1960-чы илдә анадан олмушдур, азәрбајчанлыдыр, ҮИЛККИ үзвүдүр, орта тәһсили вар.

1976-чы илдән Чәбрајыл рајонундакы Сабир адына колхозун үзүмчүсүдүр.

Азәрбајчан ССР Али Совети Гануверичилик мүлаһизәләри комиссијасынын үзвүдүр.

☆

Родилась в 1960 г., азербайджанка, член ВЛКСМ, образование среднее.

С 1976 г. виноградарь колхоза им. Сабира Джебраильского района.

Член Комиссии законодательных предположений Верховного Совета Азербайджанской ССР.

ЧАВАДЗАДӘ

Мирмәммәд Чавад оғлу

329 нөмрәли
Әркиван сечки даирәси

ДЖАВАД-ЗАДЕ

Мирмамед Джавад оглы

Аркиванский
избирательный округ № 329

1927-чи илдә анадан олмушдур, азәрбајчанлыдыр, 1969-чу илдән Сов.ИКП үзвүдүр, али тәһсили вар — Н. Нәриманов адына Азәрбајчан Дөвләт Тибб Институтуну битирмишдир. Тибб елмләри доктору, профессор, Азәрбајчан ССР Елмләр Академијасынын академики, ССРИ Тибб Елмләри Академијасынын мүхбир үзвү, Азәрбајчан ССР әмәкдар елм хадими, ССРИ вә Азәрбајчан ССР Дөвләт мүкафатлары лауреатыдыр.

1948-чи илдән Астара вә Ләнкәран шәһәрләринин хәстәханаларында чәррah, баш һәкимин мүавини, Крым Тибб Институтунун аспиранты, ассистенти олмуш, кафедра доценти вәзифәсини ифа етмиш, Москва Икинчи Тибб Институтунун ассистенти ишләмишдир. 1960-чы илдән Ә. Әлијев адына Азәрбајчан Һәкимләри Тәкмилләшдирмә Институтунун кафедра мүдири олмушдур. 1974-чү илдән һәмин институтун ректорудур.

Азәрбајчан ССР Али Совети Сәһијјә вә сосиал тә'минат комиссијасынын үзвүдүр.

Доггузунчу вә онунчу чағырыш Азәрбајчан ССР Али Советинин депутаты сечилмишдир.

☆

Родился в 1927 г., азербайджанец, член КПСС с 1969 г., образование высшее — окончил Азербайджанский государственный медицинский институт им. Н. Нариманова. Доктор медицинских наук, профессор. Академик АН Азербайджанской ССР. Член-корреспондент АМН СССР. Заслуженный деятель науки Азербайджанской ССР. Лауреат Государственных премий СССР и Азербайджанской ССР.

С 1948 г. хирург, зам. главврача больниц в гг. Астаре и Ленкорани, аспирант, ассистент, и. о. доцента кафедры Крымского медицинского института, ассистент Второго Медицинского института. С 1960 г. заведующий кафедрой, с 1974 г. ректор Азербайджанского института усовершенствования врачей им. А. Алиева.

Член Комиссии по здравоохранению и социальному обеспечению Верховного Совета Азербайджанской ССР.

Избирался депутатом Верховного Совета Азербайджанской ССР девятого и десятого созывов.

ЧАМАЛОВА

Аидә Әпиш гызы

249 нөмрәли
Минчиван сечки даирәси

ДЖАМАЛОВА

Аида Апиш кызы

Минджеванский
избирательный округ № 249

1958-чи илдә анадан олмушдур, азәрбајчанлыдыр, ҮИЛККИ үзвүдүр, орта тәһсили вар.

1979-чу илдән Зәнкилан рајонундакы К. Маркс адына колхозун түтүнчүсүдүр.

Азәрбајчан ССР Али Совети Нәглиҗјат вә рабитә комиссиҗасының үзвүдүр.

☆

Родилась в 1958 г., азербайджанка, член ВЛКСМ, образование среднее.

С 1979 г. табаковод колхоза им. К. Маркса Зангеланского района.

Член Комиссии по транспорту и связи Верховного Совета Азербайджанской ССР.

ЧАМАЛОВА

Дилрубә Чәбрајыл гызы

145 нөмрәли Ләнкәран Дөрдүнчү шәһәр сечки даирәси

ДЖАМАЛОВА

Дильруба Джебраил кызы

Ленкоранский Четвертый городской избирательный округ № 145

1938-чи илдә анадан олмушдур, азәрбајчанлыдыр, 1967-чи илдән Сов.ИКП үзвүдүр, али тәһсили вар — В. И. Ленин адына Азәрбајчан Дөвләт Педагожи Институтуну битирмишдир.

1960-чы илдән мүәллим, Ләнкәран Шәһәр Халг Маариф Шө'бәсинин мүдири ишләмишдир. 1975-чи илдән Азәрбајчан КП Ләнкәран Шәһәр Комитәсинин икинчи катиби олмуш, 1981-чи илдән биринчи катибидир.

Азәрбајчан ССР Али Совети Рәјасәт Һеј'әтинин үзвүдүр.

Азәрбајчан КП МК үзвүдүр.

☆

Родилась в 1938 г., азербайджанка, член КПСС с 1967 г., образование высшее — окончила Азербайджанский государственный педагогический институт им. В. И. Ленина.

С 1960 г. педагог, заведующая Ленкоранским городским отделом народного образования. С 1975 г. второй секретарь, с 1981 г. первый секретарь Ленкоранского ГК КП Азербайджана.

Член Президиума Верховного Совета Азербайджанской ССР.

Член ЦК КП Азербайджана.

ЧАМАЛОВА
Шәфигә Сә'ди гызы

123 нөмрәли
Јевлах Икинчи шәһәр сечки даирәси

ДЖАМАЛОВА
Шафига Сади кызы

Евлахский Второй городской
избирательный округ № 123

1960-чы илдә анадан олмушдур, азәрбајчанлыдыр, 1983-чү илдән Сов.ИКП үзвүдүр, орта тәһсилли вар.

1980-чи илдән Јевлах трактор тә'мири заводунун чилингәридир.

Азәрбајчан ССР Али Совети Енеркетика комиссијасынын үзвүдүр.

☆

Родилась в 1960 г., азербайджанка, член КПСС с 1983 г., образование среднее.

С 1980 г. слесарь Евлахского тракторо-ремонтного завода.

Член Комиссии по энергетике Верховного Совета Азербайджанской ССР.

ЧӘБРАЈЫЛОВА

Зејнәб Мәммәд гызы

374 нөмрәли
Газјан сечки даирәси

ДЖЕБРАИЛОВА

Зейнаб Мамед кызы

Казьянский
избирательный округ № 374

1956-чы илдә анадан олмушдур, азәрбајчанлыдыр, битәрәфдир, орта тәһсилли вар.

1972-чи илдән Учар рајонундакы Низами адына колхозун памбыгчысыдыр.

Азәрбајчан ССР Али Совети Харичи ишләр комиссијасынын үзвүдүр.

☆

Родилась в 1956 г., азербайджанка, беспартийная, образование среднее.

С 1972 г. хлопкороб колхоза им. Низами Уджарского района.

Член Комиссии по иностранным делам Верховного Совета Азербайджанской ССР.

ЧӘЛИЛОВ

Афијәддин Чәлил оғлу

Һәзи Асланов адына
57 нөмрәли сечки даирәси

ДЖАЛИЛОВ

Афиятдин Джалил оглы

Имени Ази Асланова
избирательный округ № 57

1946-чы илдә анадан олмушдур, азәрбајчанлыдыр, 1972-чи илдән Сов.ИКП үзвүдүр, али тәһсили вар — Ленинград Даг-Мә'дән Институтуну вә Сов.ИКП МК јанында Ичтиман Елмләр Академијасыны битирмишдир.

1971-чи илдән мә'дәнин баш енеркетики, дуз мә'дәнләринин баш механики, Азәрбајчан ЛККИ Нахчыван Вилајәт Комитәсинин икинчи, сонра исә биринчи катиби, 1977-чи илдән Азәрбајчан ЛККИ МК катиби, Азәрбајчан КП МК партија-тәшкилат иши шө'бәсинин инспектору олмушдур. 1981-чи илдән Азәрбајчан КП Нәсими РК-нын биринчи катибидир.

Азәрбајчан ССР Али Совети Халг маарифи вә елм комиссијасының үзвүдүр.

Азәрбајчан КП МК үзвлүјүнә намизәддир.

☆

Родился в 1946 г., азербайджанец, член КПСС с 1972 г., образование высшее — окончил Ленинградский горный институт и Академию общественных наук при ЦК КПСС.

С 1971 г. главный энергетик рудника, главный механик сольрудников, второй, а затем первый секретарь Нахичеванского обкома ЛКСМ Азербайджана. С 1977 г. секретарь ЦК ЛКСМ Азербайджана, инспектор Отдела организационно-партийной работы ЦК КП Азербайджана. С 1981 г. первый секретарь Насиминского РК КП Азербайджана.

Член Комиссии по народному образованию и науке Верховного Совета Азербайджанской ССР.

Кандидат в члены ЦК КП Азербайджана.

ЧӘЛИЛОВ

Мирзәмурад Чәлил оғлу

2 нөмрәли
Күркан сечки даирәси

ДЖАЛИЛОВ

Мирзамурад Джалил оглы

Гюргянский
избирательный округ № 2

1942-чи илдә анадан олмушдур, азәрбајчанлыдыр, 1969-чу илдән Сов.ИКП үзвүдүр, али тәһсили вар — Бакы Али Партија Мәктәбини битирмишдир.

1962-чи илдә әмәк фәалијјәтинә башламышдыр, 1966-чы илдән Сов.ИКП XXII гурултајы адына Нефт вә Газчыхарма Истеһсал Бирлијинин операторудур.

Азәрбајчан ССР Али Советн Енеркетика комиссијасынын үзвүдүр.

Доггузунчу вә онунчу чағырыш Азәрбајчан ССР Али Советинин депутаты сечилмишдир.

☆

Родился в 1942 г., азербайджанец, член КПСС с 1969 г., образование высшее — окончил Бакинскую Высшую партийную школу.

Трудовую деятельность начал в 1962 г., с 1966 г. оператор производственного объединения по добыче нефти и газа им. XXII съезда КПСС.

Член Комиссии по энергетике Верховного Совета Азербайджанской ССР.

Избирался депутатом Верховного Совета Азербайджанской ССР девятого и десятого созывов.

ЧӘЛИЛОВА

Күлхара Шаһаб гызы

323 нөмрәли
Чајруд сечки даирәси

ДЖАЛИЛОВА

Гюльхара Шахаб кызы

Чайрудский
избирательный округ № 323

1964-чү илдә анадан олмушдур, азәрбајчанлыдыр, ҮИЛКСИ үзвүдүр, орта тәһсилли вар.

1981-чи илдән Лерик рајонундакы Ф. Енкелс адына совхозун фәһләсидир.

Азәрбајчан ССР Али Совети Халг маарифи вә елм комиссијасынын үзвүдүр.

☆

Родилась в 1964 г., азербайджанка, член ВЛКСМ, образование среднее.

С 1981 г. рабочая совхоза им. Ф. Энгельса Лерикского района.

Член Комиссии по народному образованию и науке Верховного Совета Азербайджанской ССР.

ЧӘМИЛОВ

Рәһим Чәлил оғлу

250 нөмрәли
Зәрдаб сечки даирәси

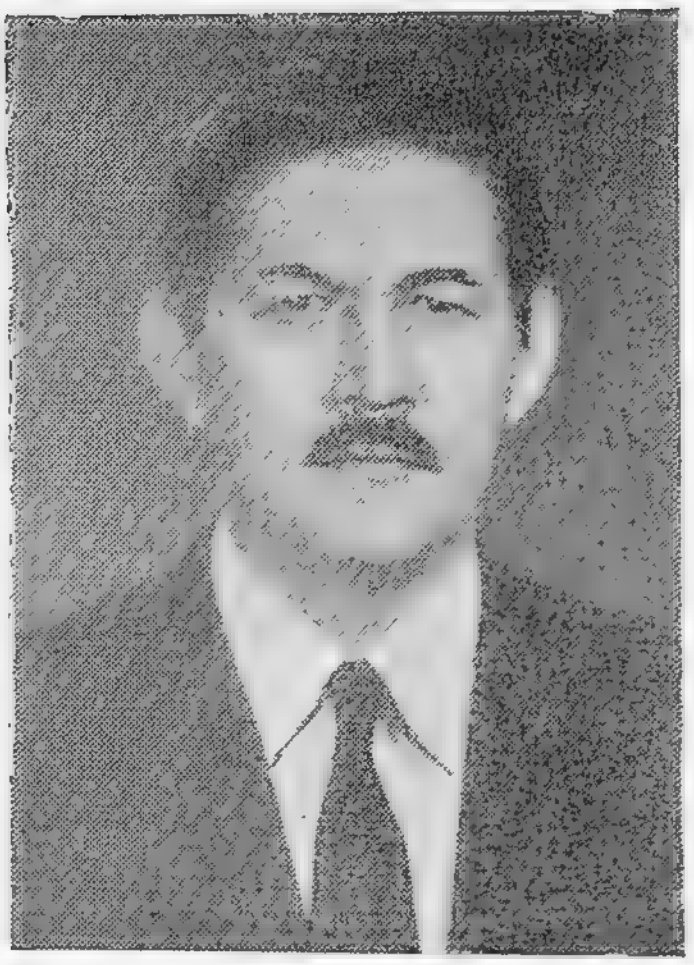

ДЖАМИЛОВ

Рагим Джалил оглы

Зардобский
избирательный округ № 250

1941-чи илдә анадан олмушдур, азәрбајчанлыдыр, 1974-чү илдән Сов.ИКП үзвүдүр, али тәһсили вар — С. Агамалыоглу адына Азәрбајчан Кәнд Тәсәррүфаты Институтуну битирмишдир. Игтисад елмләри намизәдидир.

1965-чи илдән Азәрбајчан Кәнд Тәсәррүфатынын Игтисадијјаты вә Тәшкили Елми Тәдгигат Институтунун кичик, сонра исә баш елми ишчиси олмушдур. 1974-чү илдән Азәрбајчан ССР Дөвләт План Комитәси Кәнд Тәсәррүфаты Идарәси рәисинин мүавини, тәбиәти мүһафизә шө'бәсинин рәиси ишләмишдир. 1980-чи илдән Азәрбајчан КП МК кәнд тәсәррүфаты вә јејинти мәһсуллары сәнајеси шө'бәси мүдиринин мүавини олмуш, 1983-чү илдән һәмин шө'бәнин мүдиридир.

Азәрбајчан ССР Али Совети Аграр-сәнаје комплекси комиссијасынын үзвүдүр.

Онунчу чағырыш Азәрбајчан ССР Али Советинин депутаты сечилмишдир.

☆

Родился в 1941 г., азербайджанец, член КПСС с 1974 г., образование высшее — окончил Азербайджанский сельскохозяйственный институт им. С. Агамалиоглы. Кандидат экономических наук.

С 1965 г. младший, а затем старший научный сотрудник Азербайджанского научно-исследовательского института экономики и организации сельского хозяйства. С 1974 г. заместитель начальника Управления сельского хозяйства, начальник отдела охраны природы Госплана Азербайджанской ССР. С 1980 г. заместитель заведующего, а с 1983 г. заведующий Отделом сельского хозяйства и пищевой промышленности ЦК КП Азербайджана.

Член Комиссии по агропромышленному комплексу Верховного Совета Азербайджанской ССР.

Избирался депутатом Верховного Совета Азербайджанской ССР десятого созыва.

ЧӘФӘРОВ

Акиф Аллаһјарович

6 нөмрәли
Мәрдәкан сечки даирәси

ДЖАФАРОВ

Акиф Аллахярович

Мардакянский
избирательный округ № 6

1930-чу илдә анадан олмушдур, азәрбајчанлыдыр, 1960-чы илдән Сов.ИКП үзвүдүр, али тәһсилли вар — С. М. Киров адына Азәрбајчан Дөвләт Университетини битирмишдир. Сосиалист Әмәји Гәһрәманыдыр.

1955-чи илдән «Күрканнефт» НМИ-дә оператор, уста көмәкчиси олмуш, 1958-чи илдән Сов.ИКП XXII гурултајы адына вә Гум адасы нефт мә'дәнләри идарәләриндә уста, мә'дән мүдири, Н. Нәриманов адына НМИ-дә баш мүһәндис, рәис, Азәрбајчан КП Кировабад Шәһәр Комитәсинин икинчи катиби, «Чәнуб» вә Н. Нәриманов адына НГЧИ-ләрин рәиси ишләмишдир. 1978-чи илдән «Хәзәрдәнизнефт» Истеһсал Бирлији баш директорунун мүавини, «Хәзәрдәнизнефтгазсәнаје» Үмумиттифаг Истеһсал Бирлијинин баш мүһәндиси — рәис мүавини олмушдур. 1984-чү илдән «Азәрнефт» Истеһсал Бирлијинин баш директорудур.

Азәрбајчан ССР Али Совети Сәнаје комиссијасынын үзвүдүр.

Једдинчи чағырыш Азәрбајчан ССР Али Советинин депутаты сечилмишдир.

☆

Родился в 1930 г., азербайджанец, член КПСС с 1960 г., образование высшее — окончил Азербайджанский государственный университет им. С. М. Кирова. Герой Социалистического Труда.

С 1955 г. оператор, помощник мастера НПУ «Гюргяннефть». С 1958 г. мастер, заведующий промыслом НПУ им. XXII съезда КПСС и «Песчанныйнефть», главный инженер, начальник НПУ им. Н. Нариманова, второй секретарь Кировабадского ГК КП Азербайджана, начальник НГДУ «Южная» и им. Нариманова. С 1978 г. заместитель генерального директора производственного объединения «Каспморнефть», главный инженер — зам. начальника ВПО «Каспморнефтегазпром». С 1984 г. генеральный директор производственного объединения «Азнефть».

Член Комиссии по промышленности Верховного Совета Азербайджанской ССР.

Избирался депутатом Верховного Совета Азербайджанской ССР седьмого созыва.

ЧӘФӘРОВ

Ариф Чәфәр оғлу

273 нөмрәли
Сәфикүрд сечки даирәси

ДЖАФАРОВ

Ариф Джафар оглы

Сафыкюрдский
избирательный округ № 273

1938-чи илдә анадан олмушдур, азәрбајчанлыдыр, 1966-чы илдән Сов.ИКП үзвүдүр, али тәһсили вар — С. М. Киров адына Азәрбајчан Дөвләт Университетини вә Сов.ИКП МК јанында Ијабы Али Партија Мәктәбини битирмишдир.

1963—1973-чү илләрдә орта мәктәб мүәллими, Сабирабад Рајон Комсомол Комитәсинин биринчи катиби олмушдур. 1973-чү илдән Азәрбајчан КП Сабирабад РК-ныи катиби, Сабирабад Рајон Халг Депутатлары Совети Ичраијјә Комитәсинин сәдри ишләмишдир. 1980-чи илдән Азәрбајчан КП Гасым Исмајылов РК-ныи биринчи катибидир.

Азәрбајчан ССР Али Совети Ганунвериҹилик мүлаһизәләри комиссијасынын үзвүдүр.

Азәрбајчан КП МК үзвлүјүнә намизәддир.

Онунчу чағырыш Азәрбајчан ССР Али Советинин депутаты сечилмишдир.

☆

Родился в 1938 г., азербайджанец, член КПСС с 1966 г., образование высшее — окончил Азгосуниверситет им. С. М. Кирова и ЗВПШ при ЦК КПСС.

В 1963—1973 гг. учитель средней школы, первый секретарь Сабирабадского райкома комсомола. С 1973 г. секретарь Сабирабадского РК КП Азербайджана, председатель исполкома Сабирабадского районного Совета народных депутатов. С 1980 г. первый секретарь Касум-Исмаиловского РК КП Азербайджана.

Член Комиссии законодательных предположений Верховного Совета Азербайджанской ССР.

Кандидат в члены ЦК КП Азербайджана.

Избирался депутатом Верховного Совета Азербайджанской ССР десятого созыва.

1361—29

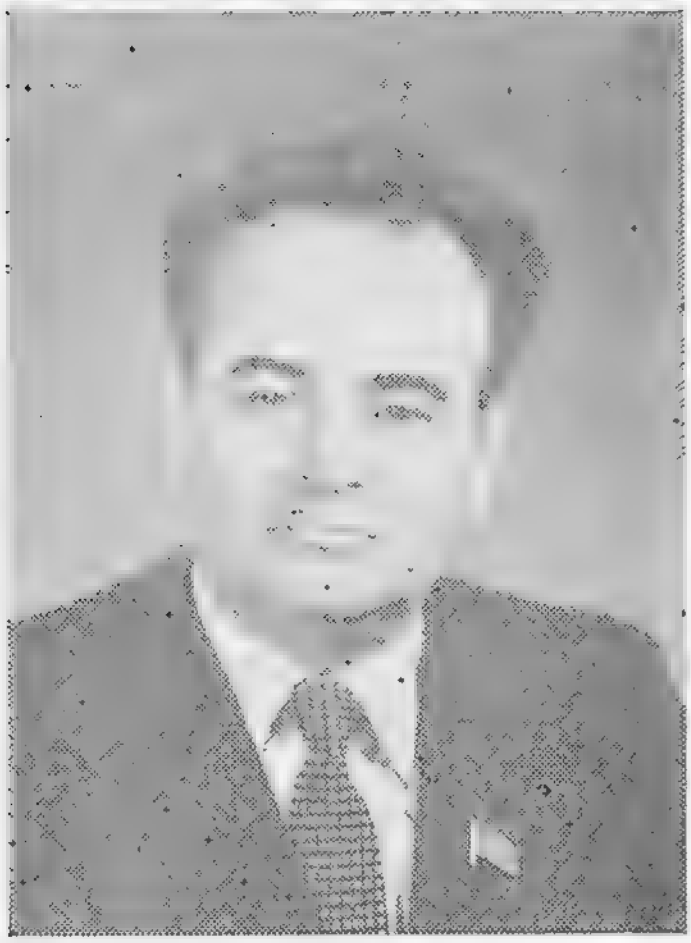

ЧӘФӘРОВ

Салман Сүлејман оғлу

315 нөмрәли
Аврора сечки даирәси

ДЖАФАРОВ

Салман Сулейман оглы

Аврорский
избирательный округ № 315

1925-чи илдә анадан олмушдур, азәрбајчанлыдыр, 1954-чү илдән Сов.ИКП үзвүдүр, али тәһсили вар — Москва шәһәриндә ҮИҺИМШ-ни Али Һәмкарлар Иттифагы Һәрәкаты Мәктәбини битирмишдир. Азәрбајчан ССР әмәкдар игтисадчысыдыр.

1942—1949-чу илләрдә колхозун һесабдары, газма конторунун мүһәндис-игтисадчысы, Азәрбајчан ССР Назирләр Совети ишләр идарәсинин мәсләһәтчи-референти олмушдур. 1949—1953-чү илләрдә республика Кәнд Тәсәррүфаты Назирлији системində инспектор, мүһәндис-игтисадчы, АҺИШ-ни тәшкилат ишн шө'бәсинин мүдири, баш инспектору вәзифәләриндә ишләмишдир. 1953—1963-чү илләрдә Азәрбајчан ССР Дөвләт План Комитәсинин игтисадчысы, бөјүк игтисадчысы, шө'бә рәиси олмушдур. 1963—1971-чи илләрдә республика Партија-Дөвләт Нәзарәти Комитәсинин вә Халг Нәзарәти Комитәсинин шө'бә мүдири, 1971-чи илдән комитә сәдринин мүавини ишләмишдир. 1980-чи илдән Азәрбајчан ССР Халг Нәзарәти Комитәси сәдринин биринчи мүавинидир.

Азәрбајчан ССР Али Совети Халг истеһлакы маллары вә тичарәт комиссијасынын үзвүдүр.

Онунчу чағырыш Азәрбајчан ССР Али Советинин депутаты сечилмишдир.

☆

Родился в 1925 г., азербайджанец, член КПСС с 1954 г., образование высшее — окончил Московскую Высшую школу профдвижения ВЦСПС. Заслуженный экономист Азербайджанской ССР.

В 1942—1949 гг. счетовод колхоза, инженер-экономист конторы бурения, консультант-референт Управления делами Совета Министров Азербайджанской ССР. В 1949—1953 гг. инспектор, инженер-экономист в системе Министерства сельского хозяйства республики, зав. орготделом, старший инспектор АСПС. В 1953—1963 гг. экономист, старший экономист, начальник отдела Госплана Азербайджанской ССР. В 1963—1971 гг. зав. отделом Комитета партийно-государственного контроля и Комитета народного контроля республики. С 1971 г. заместитель, а с 1980 г. первый заместитель председателя Комитета народного контроля Азербайджанской ССР.

Член Комиссии по товарам народного потребления и торговле Верховного Совета Азербайджанской ССР.

Избирался депутатом Верховного Совета Азербайджанской ССР десятого созыва.

ШАҺВЕРДИЈЕВА

Тамилла Ағәми гызы

Енкелс адына
95 нөмрәли сечки даирәси

ШАХВЕРДИЕВА

Тамилла Агами кызы

Имени Энгельса
избирательный округ № 95

1953-чү илдә анадан олмушдур, азәрбајҹанлыдыр, 1982-чи илдән Сов.ИКП үзвүдүр, орта тәһсили вар.

1970-чи илдән чиһазгајырма заводунун гаҹнагчысыдыр.

Азәрбајҹан ССР Али Советин Кәнчләр комиссијасынын үзвүдүр.

☆

Родилась в 1953 г., азербайджанка, член КПСС с 1982 г., образование среднее.

С 1970 г. сварщик приборостроительного завода.

Член Комиссии по делам молодежи Верховного Совета Азербайджанской ССР.

ШЕГЛОВ
Кеорки Василјевич

83 нөмрәли
Совет сечки даирәси

ЩЕГЛОВ
Георгий Васильевич

Советский
избирательный округ № 83

1918-чи илдә анадан олмушдур, русдур, 1945-чи илдән Сов.ИКП үзвүдүр, али тәһсили вар — М. Әзизбәјов адына Азәрбајчан Сәнаје Институтуну битирмишдир.

1936—1941-чи илләрдә һесабдар, тәләбә олмушдур. 1942-чи илдән 1950-чи иләдәк республика Јерли Сәнаје Назирлији 2 нөмрәли заводунун сех рәиси, баш мүһәндиси, назирлик шө'бәси рәисинин мүавини, рәиси вәзифәләриндә ишләмишдир. 1951—1956-чы илләрдә Азәрбајчан ССР Назирләр Совети апаратында груп рәиси, 1956-чы илдән Азәрбајчан Сәнәт Кооперасијасы Шурасы сәдринин мүавини, Азәрбајчан ССР Назирләр Совети сәдри катиблијинин мүдири, 1963-чү илдән республика Халг Тәсәррүфаты Шурасы сәдринин мүавини, 1965-чи илдән Азәрбајчан ССР мешә вә ағач е'малы сәнајеси назири олмушдур. 1970-чи илдән Азәрбајчан ССР Назирләр Совети сәдринин мүавинидир.

Азәрбајчан КП МК үзвүдүр.

Једдинчи, сәккизинчи, доггузунчу вә онунчу чағырыш Азәрбајчан ССР Али Советинин депутаты сечилмишдир.

☆

Родился в 1918 г., русский, член КПСС с 1945 г., образование высшее — окончил Азербайджанский индустриальный институт им. М. Азизбекова.

В 1936—1941 гг. счетовод, студент. С 1942 по 1950 г. начальник цеха, главный инженер завода № 2, заместитель начальника, начальник отдела Министерства местной промышленности республики. В 1951—1956 гг. начальник группы аппарата Совета Министров Азербайджанской ССР. С 1956 г. заместитель председателя Азпромсовета, заведующий секретариатом Председателя Совета Министров Азербайджанской ССР. С 1963 г. заместитель председателя Совнархоза республики, с 1965 г. министр лесной и деревообрабатывающей промышленности Азербайджанской ССР. С 1970 г. заместитель Председателя Совета Министров Азербайджанской ССР.

Член ЦК КП Азербайджана.

Избирался депутатом Верховного Совета Азербайджанской ССР седьмого, восьмого, девятого и десятого созывов.

ШӘКИНСКИ

Әкрәм Мәммәдеминович

168 нөмрәли
Шәки Дөрдүнчү шәһәр сечки даирәси

ШЕКИНСКИЙ

Экрем Мамед-Эминович

Шекинский Четвертый городской избирательный округ № 168

1929-чу илдә анадан олмушдур, азәрбајчанлыдыр, 1957-чи илдән Сов.ИКП үзвүдүр, али тәһсили вар — М. Әзизбәјов адына Азәрбајчан Сәнаје Институтуну битирмишдир.

1943-чү илдән уста көмәкчиси, бөјүк фәһлә, кичик техник, Азәрнефт вә «Дәнизнефт» бирликләри дәниз кеофизики кәшфијјат конторунун бөјүк радиотехники, мүһәндис-оператору, сејсмик кәшфијјат дәстәсинин рәиси вә конторун баш мүһәндиси олмушдур. 1969-чу илдән «Азәрнефткеофизикикәшфијјат» Трестинин мүдири вәзифәсиндә ишләмишдир. 1974-чү илдән Азәрбајчан ССР Кеолокија Идарәсинин рәисидир.

Онунчу чағырыш Азәрбајчан ССР Али Советинин депутаты сечилмишдир.

☆

Родился в 1929 г., азербайджанец, член КПСС с 1957 г., образование высшее — окончил Азербайджанский индустриальный институт им. М. Азизбекова.

С 1943 г. помощник мастера, старший рабочий, младший техник, старший радиотехник, инженер-оператор, начальник сейсморазведочной партии и экспедиции, главный инженер конторы морской геофизической разведки объединений «Азнефть» и «Морнефть». С 1969 г. управляющий трестом «Азнефтегеофизразведка», с 1974 г. начальник Управления геологии Азербайджанской ССР.

Избирался депутатом Верховного Совета Азербайджанской ССР десятого созыва.

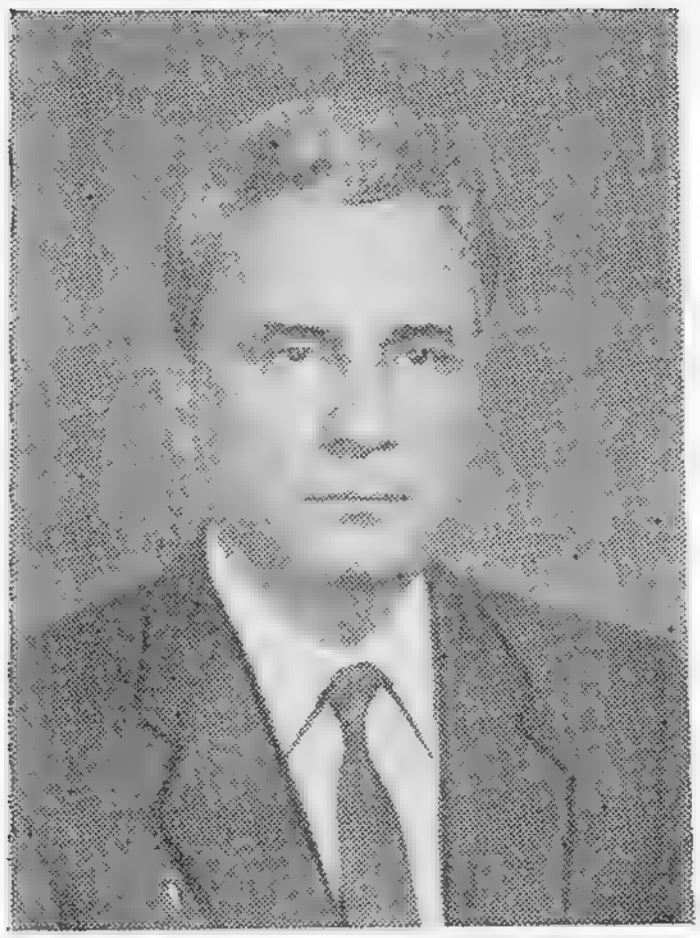

ШӘРИФОВ

Азад Ағакәрим оғлу

307 нөмрәли
Күрдәмир сечки даирәси

ШАРИФОВ

Азад Ага Керим оглы

Кюрдамирский
избирательный округ № 307

1930-чу илдә анадан олмушдур, азәрбајчанлыдыр, 1956-чы илдән Сов.ИКП үзвүдүр, али тәһсили вар — Ү. Һачыбәјов адына Азәрбајчан Дөвләт Консерваторијасыны вә С. М. Киров адына Азәрбајчан Дөвләт Университетини битирмишдир.

1951—1959-чу илләрдә журналистика вә комсомол ишләриндә чалышмышдыр. 1959—1962-чи илләрдә «Молодјож Азербајджана» гәзетинин редактору олмушдур. 1962—1966-чы илләрдә ҮИЛКСИ МК-ныи тә'лиматчысы, мәс'ул тәшкилатчысы, «Вокруг света» журналы баш редакторунун мүавини вәзифәләриндә ишләмишдир. 1966—1969-чу илләрдә «Известија» гәзетинин Түркијәдә, Иранда вә Әфганыстанда мүхбири, 1969-чу илдән Азәрбајчан КП МК мәдәнијјәт шө'бәсинин мүдири олмушдур. 1979-чу илдән Азәрбајчан ССР Дөвләт Кинематографија Комитәсинин сәдридир.

Азәрбајчан КП МК үзвлүјүнә намизәддир.

Сәккизинчи, доггузунчу вә онунчу чагырыш Азәрбајчан ССР Али Советинин депутаты сечилмишдир.

☆

Родился в 1930 г., азербайджанец, член КПСС с 1956 г, образование высшее — окончил Азгосконсерваторию им. Уз. Гаджибекова и Азербайджанский государственный университет им. С. М. Кирова.

В 1951—1959 гг. на журналистской и комсомольской работе. С 1959 по 1962 г. редактор газеты «Молодежь Азербайджана». С 1962 по 1966 г. инструктор, ответорганизатор ЦК ВЛКСМ, зам. главного редактора журнала «Вокруг света». В 1966—1969 гг. корреспондент газеты «Известия» в Турции, Иране и Афганистане. С 1969 г. заведующий Отделом культуры ЦК КП Азербайджана, с 1979 г. председатель Государственного комитета Азербайджанской ССР по кинематографии.

Кандидат в члены ЦК КП Азербайджана.

Избирался депутатом Верховного Совета Азербайджанской ССР восьмого, девятого и десятого созывов.

ШИРИНКИН

Алексеј Иванович

Һәмид Султанов адына
84 нөмрәли сечки даирәси

ШИРИНКИН

Алексей Иванович

Имени Гамида Султанова
избирательный округ № 84

1925-чи илдә анадан олмушдур, русдур, 1947-чи илдән Сов.ИКП үзвүдүр, али тәһсили вар — В. И. Ленин адына Һәрби Сијаси Академијаны битирмишдир. Бөјүк Вәтән мүһарибәсинин иштиракчысыдыр. Генерал-лејтенантдыр.

1941-чи илдән Совет Ордусундадыр.

Азәрбајчан ССР Али Совети Рәјасәт Һеј'әтинин үзвүдүр.

Онунчу чағырыш Күрчүстан ССР Али Советинин депутаты сечилмишдир.

☆

Родился в 1925 г., русский, член КПСС с 1947 г., образование высшее — окончил Военно-политическую академию им. В. И. Ленина. Участник Великой Отечественной войны. Генерал-лейтенант.

С 1941 г. в Советской Армии.

Член Президиума Верховного Совета Азербайджанской ССР.

Избирался депутатом Верховного Совета Грузинской ССР десятого созыва.

ШҮКҮРОВ
Умуд Тураб оғлу

68 нөмрәли
Вағзалҹаны сечки даирәси

ШУКЮРОВ
Умуд Тураб оглы

Привокзальный
избирательный округ № 68

1938-чи илдә анадан олмушдур, азәрбајчанлыдыр, 1963-чү илдән Сов.ИКП үзвүдүр, орта ихтисас тәһсили вар. Азәрбајчан ССР Дөвлөт мүкафаты лауреатыдыр.

1956-чы илдән вагон тә'мири заводунун газанчысы, Бакы електрик машынгајырма заводунун фәһләси олмушдур. 1959-чу илдән Бакы јүк стансиҹасында гатар тәртибчисинин көмәкчиси ишләмишдир, һазырда гатар тәртибчисидир.

Азәрбајчан ССР Али Совети Нәглиҹјат вә рабитә комиссиҹасынын үзвүдүр.

Доггузунчу вә онунчу чағырыш Азәрбајчан ССР Али Советинин депутаты сечилмишдир.

☆

Родился в 1938 г., азербайджанец, член КПСС с 1963 г., образование среднее специальное. Лауреат Государственной премии Азербайджанской ССР.

С 1956 г. котельщик вагоноремонтного завода, рабочий Бакинского электромашиностроительного завода. С 1959 г. помощник составителя, составитель поездов станции Баку-товарная.

Член Комиссии по транспорту и связи Верховного Совета Азербайджанской ССР.

Избирался депутатом Верховного Совета Азербайджанской ССР девятого и десятого созывов

МҮНДӘРИЧАТ

Абасова Нүмунә Ширин гызы 7
Аббасов Вәкил Һачаға оглу 8
Аббасов Јашар Исаг оглу 9
Аббасов Надир Худуш оглу 10
Аббасов Фәрзалы Һәтәм оглу 11
Аббасова Хураман Зејнал гызы 12
Абдуллајев Закир Һилал оғлу 13
Абдуллајев Микајыл Һүсејн оғлу 14
Абдуллајев Чаһанкир Јусиф оғлу 15
Абдуллајева Мәнзилә Абдулла гызы 16
Абдуллајева Хәзәнкүл Маһмуд гызы 17
Абдуллајева Чаваһир Мирзага гызы 18
Абдурәһманов Надир Бағыр оглу 19
Абушова Севинч Мирзә гызы 20
Ағајев Әһмәд Саһиб оғлу 21
Ағајев Һүсејн Бајрам оғлу 22
Ағајева Елјанә Хәлил гызы 23
Ағаларова Баһар Маһмуд гызы 24
Ајрапетјан Етера Мусесовна 25
Ајријан Александр Арсенович 26
Акопјан Кеоркн Григорјевич 27
Акопова Јевкенија Робертовна 28
Алыјев Гурбаналы Вәлиһан оғлу 29
Аллаһвердијев Рафаел Ханәли оғлу 30
Аллаһвердијева Хәзәнкүл Мәһәррәм гызы 31
Алчанова Севда Илјас гызы 32
Аникина Клавдија Ивановна 33
Аразов Камал Әлирза оглу 34
Асанов Дадаш Мирзә оглу 35
Асерјан Мнатсакан Сероповнч 36
Асланов Арманс Әмировнч 37
Асланова Забнкә Шираслан гызы 38
Асланова Зәминә Әлиш гызы 39
Асланова Зәминә Сәрдар гызы 40
Ахундов Ағасәф Гәдир оглу 41
Ахундов Ариф Имамәли оглу 42

1361—29

Ахундов Баһадур Мәммәд оғлу 43
Ахундов Наминг Аталла оғлу 44
Ахундов Рауф Вәли оғлу 45
Ахундов Сән'ан Сәмәндәр оғлу 46
Ашуров Мурад Мәммәд оғлу 47
Бабајев Нәби Хәзри Әләкбәр оғлу 48
Бабајев Рамиз Кәнчә оғлу 49
Бабајева Венера Тәл'әт гызы 50
Бабајева Минурә Меһман гызы 51
Бабаханова Алмара Јәһја гызы 52
Бағырзадә Фаиг Мәммәд оғлу 53
Бағыров Закир Нәриман оғлу 54
Бағыров Камран Мәммәд оғлу 55
Бајрамов Фәрман Һүсејн оғлу 56
Балајева Фәридә Әли гызы 57
Баратзадә Зәрифә Нағыјевна 58
Бахышов Ағаш Һәтәм оғлу 59
Бахышова Радә Абды гызы 60
Бахшәлијев Бахшәли Һәсәнәли оғлу 61
Бенко Јевкенија Александровна 62
Бәршадлы Валеһ Әјјубович 63
Бәхтијева Ирадә Ағамәлик гызы 64
Быченко Василиј Илич 65
Богословски Валентин Афанасјевич 66
Болотин Александр Јаковлевич 67
Бурчумова Фирәикиз Шаһзадә гызы 68
Бучнева Пелакеја Василјевна 69
Вартанјан Манвел Мартикович 70
Баһабзадә Бәхтијар Маһмуд оғлу 71
Вәзиров Аслан Фәрһадович 72
Вәлијев Чәфәр Чәбрајыл оғлу 73
Вәлијева Ирадә Искәндәр гызы 74
Вәлијева Нәзакәт Бәһлул гызы 75
Вәлијева Шәһинҹар Кечәл гызы 76
Вәлимәммәдов Сијавуш Мәммәд оғлу 77
Виноградов Леонид Андрејевич 78
Восканјан Емма Сатуровна 79
Газыјев Мәммәд Јагубович 80
Газыјева Рәфигә Саламовна 81
Гарајева Күлмирә Заман гызы 82
Гараханов Јашар Исламович 83
Гасымов Әбүлфәз Әсәдулла оғлу 84
Гасымов Рафиг Әлиһејдәр оғлу 85
Гасымов Тәл'әт Әли оғлу 86
Гасымова Зәрифә Әлибаба гызы 87
Гасымова Ирадә Микајыл гызы 88
Гасымова Мәлаһәт Һүсејн гызы 89
Гасымова Светлана Чингиз гызы 90
Гаспарјан Григори Григорјевич 91
Гаспарјан Телман Шакенович 92
Гафарова Елмира Микајыл гызы 93
Гафарова Мө'тәбәр Күдрәт гызы 94
Гаффарова Алмаз Ады гызы 95
Гәнијев Баһид Һүсејн оғлу 96
Гәрибјан Шмавон Акопович 97
Глушшенко Иван Василјевич 98
Голубев Александр Михајлович 99
Гочајева Минәввәр Мәһәммәд гызы 100
Гочаманов Әләскәр Билал оғлу 101
Григорјан Емил Јекишович 102

Григорјан Самвел Аванесович 103
Губадов Һүсејн Һәбиб оғлу 104
Губченко Лидија Григорјевна 105
Гулијев Ајдын Мәнаф оғлу 106
Гулијев Видади Ибад оғлу 107
Гулијев Данил Пири оғлу 108
Гулијев Елшад Һејбәт оғлу 109
Гулијев Илјас Бархудар оғлу 110
Гулијев Сүлејман Әли оғлу 111
Гулијев Чәмил Баһадур оғлу 112
Гулијева Акифә Мәликәһмәд гызы 113
Гулијева Диларә Тарверди гызы 114
Гулијева Зенфира Кәрим гызы 115
Гулијева Зөһрә Мүсәллим гызы 116
Гулијева Күлчөһрә Камил гызы 117
Гулијева Севда Дадаш гызы 118
Гулијева Сәнубәр Ширмәммәд гызы 119
Гулјан Лена Бахшијевна 120
Гулузадә Вәфа Мирзәаға оғлу 121
Гурбанов Әлидин Әбдүл оғлу 122
Гурбанов Ибраһим Муса оғлу 123
Гурвич Јефим Григорјевич 124
Дадашова Тәрбијә Баларза гызы 125
Дадашова Шөвкәт Һәсән гызы 126
Дашдәмиров Әфранд Фиридунович 127
Денисов Анатолиј Серкејевич 128
Дүнјамалыјев Муса Аллаһверди оғлу 129
Әбилова Күлгәнд Әфган гызы 130
Әбилова Наилә Исаг гызы 131
Әзимова Күлсарә Фәрһад гызы 132
Әкбәров Гарахан Шәмил оғлу 133
Әкбәрова Зенфира Әскәр гызы 134
Әләкбәров Рза Сүлејман оғлу 135
Әләскәрова Руһи Мүрсәл гызы 136
Әлијев Гурбан Һәсәнович 137
Әлијев Әждәр Әждәрович 138
Әлијев Иршад Надир оғлу 139
Әлијев Маһмуд Исаг оғлу 140
Әлијев Намигкамал Мәммәд оғлу 141
Әлијев Нуруш Әлиһәсән оғлу 142
Әлијев Сијавуш Гүдрәт оғлу 143
Әлијев Тачәддин Рәсул оғлу 144
Әлијев Фуад Ислам оғлу 145
Әлијев Һәсән Әлирза оғлу 146
Әлијева Зејнәб Агил гызы 147
Әлијева Људмила Ағамирзәјевна 148
Әлијева Рејһан Әли гызы 149
Әлијева Севил Гәмбәрәли гызы 150
Әлијева Сәкинә Аббас гызы 151
Әлијева Солмаз Сәмәд гызы 152
Әлијева Сүдабә Иса гызы 153
Әлијева Шамама Танрыверди гызы 154
Әлијева Шушан Абдулла гызы 155
Әмәнов Акиф Мәми оғлу 156
Әмраһов Вагиф Мәһәммәд оғлу 157
Әсәдов Әждәр Сајад оғлу 158
Әсәдов Мәһәммәд Нәби оғлу 159
Әсәдова Сајалы Дадаш гызы 160
Әскәров Ваһид Гурбан оғлу 161
Әскәров Мәммәд Һәсән оғлу 162

Әскәрова Дилгәм Камил гызы 163
Әскәрова Әитигә Абыәлш гызы 164
Әфәндијев Һачыбаба Шәриф оғлу 165
Әһәдова Пакизә Кәнчи гызы 166
Әһмәдзадә Әһмәд Чума оғлу 167
Әһмәдов Ајдын Һүсејнгулу оғлу 168
Әһмәдов Әпмәд Дадаш оғлу 169
Әһмәдов Ибраһим Сејфуллајевич 170
Әһмәдов Нәчмәддин Хәләф оғлу 171
Әһмәдов Паша Мәстәли оғлу 172
Әһмәдов Фикрәт Һәмидович 173
Әһмәдова Сагибә Халид гызы 174
Замылина Светлана Фјодоровна 175
Зејналов Баһадур Рәһман оғлу 176
Зејналов Рамиз Нијаз оғлу 177
Зејналова Күлејшә Елјас гызы 178
Зејналова Нәзихә Чәфәр гызы 179
Зәрбәлијева Рәһилә Әшрәф гызы 180
Ибраһимбәјов Магсуд Мәммәдибраһим оғлу 181
Ибраһимов Исмајыл Әли оғлу 182
Ибраһимов Назим Садыгович 183
Ибраһимов Сөһраб Миргәзәнфәр оғлу 184
Ибраһимова Сәкинә Һәбиб гызы 185
Ибраһимова Фатма Мәһәррәм гызы 186
Ибраһимова Хошгәдәм Шабан гызы 187
Иванова Алефтина Василјевна 188
Ивченко Раиса Јевкенјевна 189
Иманов Лүтфијар Мүслүм оғлу 190
Иманов Мүслүм Мәшәдимүсејиб оғлу 191
Исајев Һејдәр Иса оғлу 192
Исламов Бәхтијар Чуму оғлу 193
Исмајылзадә Гадир Исмајыл оғлу 194
Исмајылов Ибраһим Иса оғлу 195
Исмајылов Илјас Аббас оғлу 196
Исмајылов Рәсул Мәһәммәд оғлу 197
Исмајылов Рөвшән Мәммәдаға оғлу 198
Исмајылова Күлиндә Шәмил гызы 199
Исмајылова Чимназханым Бәрнәли гызы 200
Исмајылова Чејран Әзиз гызы 201
Исрајылова Севда Мустафа гызы 202
Јаврумов Гарик Газарович 203
Јагубов Әлисәфа Әлиһејдәр оғлу 204
Јекијан Витали Аркадјевич 205
Јәһјајев Шаһсувар Әлијар оғлу 206
Јусифова Рөшан Әһмәд гызы 207
Казымов Телман Мәммәд оғлу 208
Казымова Зүлијјә Һүсејн гызы 209
Калинин Владимир Григорјевич 210
Караманјан Кенја Михајловна 211
Карапетјан Лаура Чаваншировна 212
Кәримов Әһәд Әли оғлу 213
Кәримов Мансыр Паша оғлу 214
Кәримов Рәһиб Мирзәхан оғлу 215
Кәримов Халид Һачыбаба оғлу 216
Кәримов Шакир Кәрим оғлу 217
Кирсанов Јаков Михајлович 218
Кнјазева Ирина Василјевна 219
Ковхајев Јусуп Рамазан оғлу 220
Кожевникова Марија Николајевна 221
Колтунова Галина Борисовна 222

Көчәрли Тофиг Гасым оғлу 223
Кудашкин Фјодор Давыдович 224
Кузибабашвили Софја Павловна 225
Ладина Инна Борисовна 226
Летучаја Лариса Константиновна 227
Ләмбәрански Әлиш Чәмилович 228
Лисина Вероника Константиновна 229
Лунин Анатоли Иванович 230
Магомајев Мүслүм Мәһәммәдович 231
Маилјан Леонард Чавадович 232
Мајоров Вениамин Степанович 233
Маклаков Александр Василјевич 234
Манафова Линанда Јусиф гызы 235
Манвелјан Арега Садијевна 236
Маркарјан Емалија Һајказовна 237
Маһмудов Рәшид Исмајыл оғлу 238
Маһмудова Зәриншан Әлиш гызы 239
Маһмудова Рәсмијјә Совет гызы 240
Маһмудова Фирәнкиз Мәһәммәд гызы 241
Меликсетјан Владик Артсвикович 242
Мећдијев Имран Әзим оғлу 243
Мећдијев Лятиф Хәлил оғлу 244
Мећдијев Рамиз Әнвәр оғлу 245
Мећдијева Рәһилә Һүсејн гызы 246
Мәликов Хыдыр Фәрман оғлу 247
Мәммәдов Адил Гәдил оғлу 248
Мәммәдов Ајдын Исрафил оғлу 249
Мәммәдов Ајдын Јусиф оғлу 250
Мәммәдов Ариф Һүсејнгулу оғлу 251
Мәммәдов Гәзәнфәр Гәмбәр оғлу 252
Мәммәдов Зөһраб Әсәд оғлу 253
Мәммәдов Иса Әли оғлу 254
Мәммәдов Ихтијар Әһмәдхан оғлу 255
Мәммәдов Јагуб Чалал оғлу 256
Мәммәдов Камил Сејид оғлу 257
Мәммәдов Мәммәд Әскәр оғлу 258
Мәммәдов Муса Салам оғлу 259
Мәммәдов Назим Әләскәрович 260
Мәммәдов Нурһуда Мәммәдһуру оғлу 261
Мәммәдов Рафаел Чаббар оғлу 262
Мәммәдов Сәрһад Әсәд оғлу 263
Мәммәдов Султан Исрафил оғлу 264
Мәммәдов Тәвәккүл Јагуб оғлу 265
Мәммәдов Тимур Әли оғлу 266
Мәммәдов Хәлил Мухтар оғлу 267
Мәммәдов Һүсејнбала Мәммәдрәфи оғлу 268
Мәммәдов Чаваншир Ағалы оғлу 269
Мәммәдов Чумшүд Мәсим оғлу 270
Мәммәдов Шәмил Тејмур оғлу 271
Мәммәдова Асија Салман гызы 272
Мәммәдова Зүлфирә Рамазан гызы 273
Мәммәдова Зүмрүд Бајрам гызы 274
Мәммәдова Мећпарә Ордухан гызы 275
Мәммәдова Назилә Чамал гызы 276
Мәммәдова Нәзакәт Мәммәдһүсејн гызы 277
Мәммәдова Сиддигә Рза гызы 278
Мәммәдова Тамара Гара гызы 279
Мәһәммәдова Фатма Фәрман гызы 280
Мәһәрәмова Сәчарә Вәли гызы 281
Мизаһиров Атәш Әзкиләли оғлу 282

Милосердова Анна Кирејевна 283
Мирәлијев Каспар Баба оғлу 284
Мирзәчанов Балабәј Әлишович 285
Мирзојев Рудолф Воскановић 286
Мирумјан Вергуш Серкејевна 287
Мјасникова Зинаида Исајевна 288
Мовсесјан Завен Мушегович 289
Мөвлудова Һәчәр Сәрвәр гызы 290
Муртузајев Садыг Нәби оғлу 291
Мусајев Зүлфүгар Фәтулла оғлу 292
Мусајев Максим Талыб оғлу 293
Мусајев Сабир Исмајыл оғлу 294
Мусајева Зәминә Ағабәј гызы 295
Мустафајев Атабала Әләм оғлу 296
Мустафајев Сәфијар Бәһлул оғлу 297
Мустафајев Фејруз Рәчәб оғлу 298
Мүрсәлова Шәфагәт Ағавејис гызы 299
Мүслүмзадә Чаһанкир Мөвсүм оғлу 300
Мүтәллибов Ајаз Нијази оғлу 301
Надиров Ингилаб Әдил оғлу 302
Нәбијева Әминә Әкбәр гызы 303
Нәбијева Кифајәт Сөһраб гызы 304
Нәзәров Микајыл Әзиз оғлу 305
Нәсибов Аслан Јунус оғлу 306
Нәсибова Ајбәниз Аббас гызы 307
Нәсиров Мустафа Чәфәрович 308
Нәчәфов Нијази Нәчәфгулу оғлу 309
Никитин Николај Василјевич 310
Нурујева Јасәмән Гијаз гызы 311
Окулов Михаил Александрович 312
Оручов Әлисааб Сәфтәр оғлу 313
Оручов Телман Хәлил оғлу 314
Османова Алмаз Муса гызы 315
Османова Тәһминә Осман гызы 316
Пашајев Гәдир Паша оғлу 317
Петров Валери Василјевич 318
Пирмәммәдова Чичәк Әли гызы 319
Платонов Анатоли Петрович 320
Рамазанов Новруз Хагрза оғлу 321
Расизадә Артур Таһир оғлу 322
Рәсулов Рәсул Ислам оғлу 323
Рәсулов Һүсејн Әвәз оғлу 324
Рәфијева Сәдагәт Бәһмән гызы 325
Рәһимов Әмир Мүслүм оғлу 326
Рәһимов Камран Нәби оғлу 327
Рәчәбов Һади Муса оғлу 328
Рзајев Бәһадур Әһмәд оғлу 329
Рзајев Шәбан Меһди оғлу 330
Рзајева Нурәстә Һәсән гызы 331
Рзајева Тамилла Нәриман гызы 332
Ризајев Кәрим Новруз оғлу 333
Ризванов Нуру Ризван оғлу 334
Рогачова Светлана Павловна 335
Рубан Марија Семјоновна 336
Рүстәмбәјова Фәридә Чәфәровна 337
Рүстәмзадә Сүлејман Әлаббас оғлу 338
Рүстәмова Дилбәр Рүстәм гызы 339
Рүстәмова Зәридә Јунис гызы 340
Саакјан Људмила Рубеновна 341
Садыгзадә Натиг Сәһиб оғлу 342

Садыглы Вагиф Һәсән оғлу 343
Садыгов Адил Мәммәдтағы оғлу 344
Садыгов Рамиз Чәмил оғлу 345
Садыгов Сәмәд Шаһбаз оғлу 346
Саканјан Роза Сүреновна 347
Самојлов Алексеј Михајлович 348
Сејидов Вилајәт Мәммәд оғлу 349
Сејидов Һәсән Не'мәт оғлу 350
Семјонов Валери Владимирович 351
Сәлимов Мәһәммәд Муса оғлу 352
Сәмәдзадә Зиjад Әлаббас оғлу 353
Сәмәдов Баба Сәмәд оғлу 354
Сәмәдов Әлибала Әлиаға оғлу 355
Сәмәдова Тәрминә Казым гызы 356
Сәмәдова Чәмилә Усуб гызы 357
Сәфәрәлијев Рүстәм Гасым оғлу 358
Сироткина Ирина Анатолјевна 359
Сычова Љубов Семјоновна 360
Соколов Леонид Андрејевич 361
Солтанов Солтанәли Гурбан оғлу 362
Солтанова Сәадәт Чәфәр гызы 363
Степанов Грин Исакович 364
Сүлејманова Офелија Мәчид гызы 365
Тағызадә Күлнарә Рәһимбала гызы 366
Тағыјев Елман Фәррух оғлу 367
Тағыјев Зәкулла Нүсрәт оғлу 368
Тағыјева Рүхсарә Әли гызы 369
Тағыјева Тамелла Jадулла гызы 370
Талыбова Шәфигә Шыхгајыб гызы 371
Тарасов Виктор Сергејевич 372
Тарывердијев Рамиз Чәфәрович 373
Тејмуров Нәсрәддин Фәрман оғлу 374
Тәһмасиб Алијә Мећди гызы 375
Тимофејев Виктор Лаврентјевич 376
Толкачов Василиј Василјевич 377
Третјакова Виолета Jаковлевна 378
Улјанова Валентина Владимировна 379
Улубабјан Седа Вагаршаковна 380
Умудова Назејкә Jапон гызы 381
Фәрәчов Чингиз Әлиш оғлу 382
Фәрзәлијева Зәрифә Муса гызы 383
Фәрманова Гәтибә Аллаһверди гызы 384
Фәтәлијев Наим Садыг оғлу 385
Фәтәлијев Һәбиб Садыг оғлу 386
Халыгов Тејјуб Әлаббас оғлу 387
Ханларова Зејнәб Јәһја гызы 388
Хәләфов Рафиг Рәсул оғлу 389
Хәлилов Гурбан Әли оғлу 390
Хәлилов Әљар Зәкәријjә оғлу 391
Хәлилов Хәлил Јагуб оғлу 392
Хәлилова Јасәмән Сүлејман гызы 393
Хәлилова Солмаз Муса гызы 394
Хлебунова Галина Николајевна 395
Һагвердијев Мисир Һагверди оғлу 396
Һачыбалајев Султанһәмид Шаһмәрдан оғлу 397
Һачыјев Елдар Ханбаба оғлу 398
Һачыјев Зүлфү Салеһ оғлу 399
Һачыјев Нәчәфәли Имамәли оғлу 400
Һачыјев Рауф Солтан оғлу 401
Һачыјев Сәдиман Вәлишир оғлу 402

Һачыјев Һачыməммəд Һачəһмəд оғлу 403
Һачыјева Алмас Əсəд гызы 404
Һачыјева Гызыллы Һəсəн гызы 405
Һачыјева Ирадə Миргаван гызы 406
Һашымов Чаббар Əзим оғлу 407
Һејдərова Елмира Астсатуровна 408
Һејдərова Назилə Ағəли гызы 409
Һənифəјев Худаверди Һəсəн оғлу 410
Һəсəнəлијева Камилə Əлијар гызы 411
Һəсəнов Камаləддин Гурбан оғлу 412
Һəсəнов Пəнаһ Аллаһверди оғлу 413
Һəсəнов Һəбиб Рəһим оғлу 414
Һəсəнов Һəсəн Əзиз оғлу 415
Һəсəнов Чинкиз Кərим оғлу 416
Һəсəнов Шаир Нəчмəддин оғлу 417
Һəсəнова Гələмназ Чəфи гызы 418
Һəсəнова Гызгајыт Салман гызы 419
Һүмбətов Камил Мəһəммəд оғлу 420
Һүмбətова Тамара Əһмəд гызы 421
Һүсејнов Əнвəр Чəлал оғлу 422
Һүсејнов Јусиф Исмајыл оғлу 423
Һүсејнов Микајыл Ələскəрович 424
Һүсејнов Рəһим Əлиһүсејн оғлу 425
Һүсејнов Сабир Məммədгулу оғлу 426
Һүсејнов Чаваншир Тəмраз оғлу 427
Һүсејнова Дилшад Ибраһим гызы 428
Һүсејнова Зəриншан Бајрам гызы 429
Һүсејнова Кифајət Аббас гызы 430
Һүсејнова Маја Мирзəјевна 431
Һүсејнова Маһирə Əкбəр гызы 432
Һүсејнова Фатма Рза гызы 433
Черникова Инна Валентиновна 434
Чаббаров Мирзə Ələскəр оғлу 435
Чаббаров Мурадхан Маһмуд оғлу 436
Чаббарова Елмира Сəлим гызы 437
Чаббарова Үлкəр Тејмур гызы 438
Чавадзадə Мирməммəд Чавад оғлу 439
Чамалова Андə Əпиш гызы 440
Чамалова Дилрубə Чəбрајыл гызы 441
Чамалова Шəфигə Сə'ди гызы 442
Чəбрајылова Зејнəб Məммəд гызы 443
Чəлилов Афиjəддин Чəлил оғлу 444
Чəлилов Мирзəмурад Чəлил оғлу 445
Чəлилова Күлхара Шаһаб гызы 446
Чəмилов Рəһим Чəлил оғлу 447
Чəфəров Акиф Аллаһјарович 448
Чəфəров Ариф Чəфəр оғлу 449
Чəфəров Салман Сүлејман оғлу 450
Шаһвердијева Тамилла Ағəми гызы 451
Шеглов Кеоркп Василјевич 452
Шəкински Əкрəм Məммədемиnович 453
Шəрифов Азад Ағакəрим оғлу 454
Ширинкин Алексеј Иванович 455
Шүкүров Умуд Тураб оғлу 456

СОДЕРЖАНИЕ

Абасова Нумуна Ширин кызы 7
Аббасов Векил Гаджиага оглы 8
Аббасов Надир Худуш оглы 10
Аббасов Фарзали Гатам оглы 11
Аббасов Яшар Исаг оглы 9
Аббасова Хураман Зейнал кызы 12
Абдуллаев Джангир Юсиф оглы 15
Абдуллаев Закир Гилал оглы 13
Абдуллаев Микаил Гусейн оглы 14
Абдуллаева Джавахир Мирзага кызы 18
Абдуллаева Манзиля Абдулла кызы 16
Абдуллаева Хазангюль Махмуд кызы 17
Абдурахманов Надир Багир оглы 19
Абилова Гюльганд Афган кызы 130
Абилова Наиля Исаг кызы 131
Абушова Севиндж Мирза кызы 20
Агаев Ахмед Сахиб оглы 21
Агаев Гусейн Байрам оглы 22
Агаева Эльяна Халил кызы 23
Агаларова Бахар Махмуд кызы 24
Азимова Гюльсара Фархад кызы 132
Айрапетян Этера Мусесовна 25
Айриян Александр Арсенович 26
Акопова Евгения Робертовна 28
Акопян Георгий Григорьевич 27
Акперов Карахан Шамиль оглы 133
Акперова Зенфира Аскер кызы 134
Алджанова Севда Ильяс кызы 32
Алекперов Рза Сулейман оглы 135
Алескерова Рухи Мурсал кызы 136
Алиев Аждар Аждарович 138
Алиев Гасан Алирза оглы 146
Алиев Иршад Надир оглы 13
Алиев Курбан Гасанович 137
Алиев Махмуд Исах оглы 140
Алиев Намик Кямал Мамед оглы 141
Алиев Нуруш Алигасан оглы 142
Алиев Сиявуш Кудрат оглы 143
Алиев Таджаддин Расул оглы 144
Алиев Фуад Ислам оглы 145
Алиева Зейнаб Агиль кызы 147
Алиева Людмила Агамирзоевна 148
Алиева Рейхан Али кызы 149
Алиева Сакина Аббас кызы 151
Алиева Севиль Гамбар Али кызы 150
Алиева Солмаз Самед кызы 152
Алиева Судаба Иса кызы 153
Алиева Шамама Тапрыверди кызы 154
Алиева Шушан Абдулла кызы 155
Аллахвердиев Рафаэль Ханали оглы 30
Аллахвердиева Хазангюль Магеррам кызы 31
Алыев Курбан Али Велиджан оглы 29
Аманов Акиф Мами оглы 156
Амрахов Вагиф Магомед оглы 157
Аникина Клавдия Ивановна 33
Аразов Кямал Али Рза оглы 34
Асадов Аждар Саяд оглы 158
Асадов Магомед Наби оглы 159

1361—30

Асадова Саялы Дадаш кызы 160
Асанов Дадаш Мирза оглы 35
Асерян Миацакан Сероповнч 36
Аскеров Вахид Курбан оглы 161
Аскеров Мамед Гасан оглы 162
Аскерова Антига Абиали кызы 164
Аскерова Дильгам Камиль кызы 163
Асланов Армаис Амирович 37
Асланова Забика Ширалан кызы 38
Асланова Замина Алиш кызы 39
Асланова Замина Сардар кызы 40
Ахадова Пакиза Гянджи кызы 166
Ахвердиев Мисир Ахверди оглы 396
Ахмед-заде Ахмед Джума оглы 167
Ахмедов Айдын Гусейнгулу оглы 168
Ахмедов Ахмед Дадаш оглы 169
Ахмедов Ибрагим Сейфуллаевич 170
Ахмедов Наджимаддин Халаф оглы 171
Ахмедов Паша Мастали оглы 172
Ахмедов Фикрет Гамидович 173
Ахмедова Сагиба Халид кызы 174
Ахундов Агасаф Кадир оглы 41
Ахундов Ариф Имам Али оглы 42
Ахундов Багадур Мамед оглы 43
Ахундов Намик Аталла оглы 44
Ахундов Рауф Вели оглы 45
Ахундов Сенан Самандар оглы 46
Ашуров Мурад Мамед оглы 47
Бабаев Набн Хазри Алекпер оглы 48
Бабаев Рамиз Гянджа оглы 49
Бабаева Венера Талат кызы 50
Бабаева Мнпура Мехман кызы 51
Бабаханова Алмара Яхья кызы 52
Багир-заде Фаик Мамед оглы 53
Багиров Закир Нариман оглы 54
Багиров Кямран Мамед оглы 55
Байрамов Фарман Гусейн оглы 56
Балаева Фарида Али кызы 57
Баратзаде Зарифа Нагиевна 58
Баршатлы Валег Эюбович 63
Бахтиева Ирада Ага Мелик кызы 64
Бахшалиев Бахшали Гасан Али оглы 61
Бахышов Агаш Гатам оглы 59
Бахышова Рада Абды кызы 60
Бенько Евгения Александровна 62
Богословский Валентин Афанасьевич 66
Болотин Александр Яковлевич 67
Бурджумова Фирангиз Шахзада кызы 68
Бучнева Пелагея Васильевна 69
Быченко Василий Ильич 65
Вагабзаде Бахтияр Махмуд оглы 71
Вартанян Манвел Мартикович 70
Везиров Аслан Фахрадович 72
Велиев Джафар Джебраил оглы 73
Велиева Ирада Искендер кызы 74
Велиева Назакет Бахлул кызы 75
Велиева Шахнияр Кечал кызы 76
Велимамедов Сиявуш Мамед оглы 77
Виноградов Леонид Андреевич 78
Восканян Эмма Цатуровна 79

Гаджибалаев Султангамид Шахмардан оглы 397
Гаджиев Гаджимамед Гаджинахмед оглы 403
Гаджиев Зульфи Салех оглы 399
Гаджиев Наджафали Имамали оглы 400
Гаджиев Рауф Солтан оглы 401
Гаджиев Садиман Велишир оглы 402
Гаджиев Эльдар Ханбаба оглы 398
Гаджиева Алмас Асад кызы 404
Гаджиева Гызыллы Гасан кызы 405
Гаджиева Ирада Миргаван кызы 406
Ганиев Вахид Гусейн оглы 96
Ганифаев Худаверди Гасан оглы 410
Гарибян Шмавон Акопович 97
Гасаналиева Камила Алияр кызы 411
Гасанов Габиб Рагим оглы 414
Гасанов Гасан Азиз оглы 415
Гасанов Камаладдин Курбан оглы 412
Гасанов Панах Аллахверди оглы 413
Гасанов Чингиз Керим оглы 416
Гасанов Шанр Наджмеддин оглы 417
Гасанова Галамназ Джафи кызы 418
Гасанова Гызгант Салман кызы 419
Гаспарян Григорий Григорьевич 91
Гаспарян Тельман Шагенович 92
Гасымова Зарифа Алибаба кызы 87
Гасымова Малахат Гусейн кызы 89
Гафарова Мотабар Гудрат кызы 94
Гашумов Джаббар Азим оглы 407
Гейдарова Назиля Агаали кызы 409
Гейдарова Эльмира Асцатуровна 408
Глущенко Иван Васильевич 98
Годжаева Минаввар Магомед кызы 100
Годжаманов Алескер Билал оглы 101
Голубев Александр Михайлович 99
Григорьян Самвел Аванесович 103
Григорян Эмиль Егишевич 102
Губатов Гусейн Габиб оглы 104
Губченко Лидия Григорьевна 105
Гулиев Видади Ибад оглы 107
Гулиев Данил Пири оглы 108
Гулиев Джамиль Багатур оглы 112
Гулиева Акифа Меликахмед кызы 113
Гулиева Гюльчохра Камил кызы 117
Гулиева Дилара Тарверди кызы 114
Гулиева Зохра Мусаллим кызы 116
Гулиева Санубар Ширмамед кызы 119
Гулиева Севда Дадаш кызы 118
Гулизаде Вафа Мирзаага оглы 121
Гулян Лена Бахшиевна 120
Гумбатов Кямиль Магомед оглы 420
Гумбатова Тамара Ахмед кызы 421
Гурвич Ефим Григорьевич 124
Гусейнов Джаваншир Темраз оглы 427
Гусейнов Рагим Али Гусейн оглы 425
Гусейнов Сабир Мамед-Кули оглы 426
Гусейнов Энвер Джалал оглы 422
Гусейнов Юсиф Исмаил оглы 423
Гусейнова Дилшад Ибрагим кызы 428
Гусейнова Зарипшан Байрам кызы 429
Гусейнова Кифаят Аббас кызы 430

Гусейнова Махира Акбер кызы 432
Гусейнова Мая Мирзоевна 431
Гусейнова Фатьма Рза кызы 433
Дадашева Тарбия Баларза кызы 125
Дадашева Шовкет Гасан кызы 126
Дашдамиров Афранд Фридунович 127
Денисов Анатолий Сергеевич 128
Джаббаров Мирза Алескер оглы 435
Джаббаров Мурадхан Махмуд оглы 436
Джаббарова Улькер Теймур кызы 438
Джаббарова Эльмира Салим кызы 437
Джавад-заде Мирмамед Джавад оглы 439
Джалилов Афиятдин Джалил оглы 444
Джалилов Мирзамурад Джалил оглы 445
Джалилова Гюльхара Шахаб кызы 446
Джамалова Аида Апиш кызы 440
Джамалова Дильруба Джебраил кызы 441
Джамалова Шафига Сади кызы 442
Джамилов Рагим Джалил оглы 447
Джафаров Акиф Аллахярович 448
Джафаров Ариф Джафар оглы 449
Джафаров Салман Сулейман оглы 450
Джебраилова Зейнаб Мамед кызы 443
Дунямалиев Муса Аллахверди оглы 129
Егиян Виталий Аркадьевич 205
Замылина Светлана Федоровна 175
Зарбалиева Рахиля Ашраф кызы 180
Зейналов Бахадур Рахман оглы 176
Зейналов Рамиз Нияз оглы 177
Зейналова Гюлейша Эльяс кызы 179
Зейналова Назиха Джафар кызы 179
Ибрагимбеков Максуд Ибрагим оглы 181
Ибрагимов Исмаил Али оглы 182
Ибрагимов Назим Садыхович 183
Ибрагимов Сохраб Мирказанфар оглы 184
Ибрагимова Сакина Габиб кызы 185
Ибрагимова Фатьма Магеррам кызы 186
Ибрагимова Хошгадам Шабан кызы 187
Иванова Алефтина Васильевна 188
Ивченко Раиса Евгеньевна 189
Иманов Лютфияр Муслим оглы 190
Иманов Муслум Мешади Мусеиб оглы 191
Исаев Гейдар Иса оглы 192
Исламов Бахтияр Джуму оглы 193
Исмаил-заде Кадир Исмаил оглы 194
Исмаилов Ровшан Мамедага оглы 198
Исмаилова Гюлюда Шамиль кызы 199
Исмайлов Ибрагим Иса оглы 195
Исмайлов Ильяс Аббас оглы 196
Исмайлов Расул Магомед оглы 197
Исмайлова Джейран Азиз кызы 201
Исмайлова Чимназ Ханум Бернали кызы 200
Исраилова Севда Мустафа кызы 202
Казиев Мамед Якубович 80
Казиева Рафига Саламовна 81
Калинин Владимир Григорьевич 210
Караева Гюльмира Заман кызы 82
Караманян Геня Михайловна 211
Карапетян Лаура Джаваншировна 212
Караханов Яшар Исламович 83

Касимов Абильфас Асадулла оглы 84
Касумов Рафиг Али Гейдар оглы 85
Касумов Талят Али оглы 86
Касумова Ирада Микаил кызы 88
Касумова Светлана Чингиз кызы 90
Кафарова Эльмира Микаил кызы 93
Каффарова Алмаз Ады кызы 95
Керимов Ахад Али оглы 213
Керимов Мансыр Паша оглы 214
Керимов Рахиб Мирзахан оглы 215
Керимов Халид Гаджи Баба оглы 216
Керимов Шакир Керим оглы 217
Кирсанов Яков Михайлович 218
Князева Инна Васильевна 219
Ковхаев Юсуп Рамазан оглы 220
Кожевникова Мария Николаевна 221
Колтунова Галина Борисовна 222
Кочарли Тофик Касум оглы 223
Кудашкин Федор Давыдович 224
Кузибабашвили Софья Павловна 225
Кулиев Айдын Манаф оглы 106
Кулиев Ильяс Бархудар оглы 110
Кулиев Сулейман Али оглы 111
Кулиев Эльшад Гейбат оглы 109
Кулиева Зенфира Керим кызы 115
Курбанов Алидин Абдул оглы 122
Курбанов Ибрагим Муса оглы 123
Кязимов Тельман Мамед оглы 208
Кязимова Зурийя Гусейн кызы 209
Ладина Инна Борисовна 226
Лемберанский Алиш Джамилевич 228
Летучая Лариса Константиновна 227
Лисина Вероника Константиновна 229
Лунин Анатолий Иванович 230
Магеррамова Саджара Вели кызы 281
Магомаев Муслим Магомедович 231
Магомедова Фатьма Фарман кызы 280
Маилян Леонард Джавадович 232
Майоров Вениамин Степанович 233
Маклаков Александр Васильевич 234
Мамедов Адиль Гадил оглы 248
Мамедов Айдын Исрафил оглы 249
Мамедов Айдын Юсиф оглы 250
Мамедов Ариф Гусейнкули оглы 251
Мамедов Газанфар Гамбар оглы 252
Мамедов Гусейнбала Мамед Рафи оглы 268
Мамедов Джаваншир Агалы оглы 269
Мамедов Джумшуд Масим оглы 270
Мамедов Зохраб Асад оглы 253
Мамедов Иса Али оглы 254
Мамедов Ихтияр Ахмедхан оглы 255
Мамедов Камиль Сенд оглы 257
Мамедов Мамед Аскер оглы 258
Мамедов Муса Салам оглы 259
Мамедов Назим Алиаскерович 260
Мамедов Нурхуда Мамеднуру оглы 261
Мамедов Рафаэль Джаббар оглы 262
Мамедов Сархад Асад оглы 263
Мамедов Султан Исрафил оглы 264
Мамедов Таваккул Ягуб оглы 265

Мамедов Тимур Али оглы 265
Мамедов Халил Мухтар оглы 267
Мамедов Шамиль Теймур оглы 271
Мамедов Ягуб Джалал оглы 256
Мамедова Асия Салман кызы 272
Мамедова Зульфира Рамазан кызы 273
Мамедова Зумруд Байрам кызы 274
Мамедова Мехпара Ордухан кызы 275
Мамедова Назакет Мамедгусейн кызы 277
Мамедова Назиля Джамал кызы 276
Мамедова Сиддига Рза кызы 278
Мамедова Тамара Гара кызы 279
Манафова Линанда Юсиф кызы 235
Манвелян Арега Садиевна 236
Маркарян Эмалия Айказовна 237
Махмудов Рашид Исмаил оглы 238
Махмудова Зарнишан Алиш кызы 239
Махмудова Расмия Совет кызы 240
Махмудова Фирангиз Магомед кызы 241
Меликов Хыдыр Фарман оглы 247
Меликсетян Владик Арцвикович 242
Мехтиев Имран Азим оглы 243
Мехтиев Лятиф Халил оглы 244
Мехтиев Рамиз Энвер оглы 245
Мехтиева Рахиля Гусейн кызы 246
Мизахиров Атеш Азгильали оглы 282
Милосердова Анна Киреевна 283
Миралиев Каспар Баба оглы 284
Мирзаджанов Балабек Алишевич 285
Мирзоев Рудольф Восканович 286
Мирумян Вергуш Сергеевна 287
Мовлудова Гаджар Сарвар кызы 290
Мовсесян Завен Мушегович 289
Мурсалова Шафагат Агавейис кызы 299
Муртузаев Садых Наби оглы 291
Мусаев Зульфугар Фатулла оглы 292
Мусаев Максим Талыб оглы 293
Мусаев Сабир Исмаил оглы 294
Мусаева Замина Агабек кызы 295
Муслим-заде Джангир Мовсум оглы 300
Мустафаев Атабала Элам оглы 296
Мустафаев Сафияр Бахлул оглы 297
Мустафаев Фейруз Раджаб оглы 298
Муталибов Аяз Ниязи оглы 301
Мясникова Зинаида Исаевна 288
Набиева Амина Акбер кызы 303
Набиева Кифаят Сохраб кызы 304
Наджафов Ниязи Наджаф Кули оглы 309
Надиров Инглаб Адиль оглы 302
Назаров Микаил Азиз оглы 305
Насибов Аслан Юнус оглы 306
Насибова Айбаниз Аббас кызы 307
Насиров Мустафа Джафарович 308
Никитин Николай Васильевич 310
Нуруева Ясамен Гияз кызы 311
Окулов Михаил Александрович 312
Оруджев Алисааб Сафтар оглы 313
Оруджев Тельман Халил оглы 314
Османова Алмаз Муса кызы 315
Османова Тахмина Осман кызы 316

Пашаев Кадыр Паша оглы 317
Петров Валерий Васильевич 318
Пирмамедова Чичак Али кызы 319
Платонов Анатолий Петрович 320
Рагимов Амир Муслум оглы 326
Рагимов Камран Наби оглы 327
Раджабов Ади Муса оглы 328
Рамазанов Новруз Ханрза оглы 321
Раси-заде Артур Тапр оглы 322
Расулов Гусейн Авяз оглы 324
Расулов Расул Ислам оглы 323
Рафиева Садагат Бахман кызы 325
Рзаев Багатур Ахмед оглы 329
Рзаев Шабан Мехти оглы 330
Рзаева Нураста Гасан кызы 331
Рзаева Тамилла Нариман кызы 332
Ризаев Керим Новруз оглы 333
Ризванов Нуру Ризван оглы 334
Рогачева Светлана Павловна 335
Рубан Мария Семеновна 336
Рустамбекова Фарида Джафаровна 337
Рустам-заде Сулейман Али Аббас оглы (Сулейман Рустам) . . . 338
Рустамова Дильбар Рустам кызы 339
Рустамова Зарида Юнис кызы 340
Саакян Людмила Рубеновна 341
Садыков Рамиз Джамиль оглы 345
Садых-заде Натик Санб оглы 342
Садыхлы Вагиф Гасан оглы 343
Садыхов Адиль Мамед Таги оглы 344
Садыхов Самед Шахбаз оглы 346
Салимов Магомед Муса оглы 352
Самед-заде Зияд Алиаббас оглы 353
Самедов Алибала Алиага оглы 355
Самедов Баба Самед оглы 354
Самедова Джамиля Усуб кызы 357
Самедова Тармина Кязим кызы 356
Самойлов Алексей Михайлович 348
Сафаралиев Рустам Касум оглы 358
Сеидов Вилаят Мамед оглы 349
Сеидов Гасан Неймат оглы 350
Семенов Валерий Владимирович 351
Сироткина Ирина Анатольевна 359
Соколов Леонид Андреевич 361
Солтанов Солтанали Курбан оглы 362
Солтанова Саадат Джафар кызы 363
Степанов Грин Исакович 364
Сулейманова Офелия Меджид кызы 365
Сычева Любовь Семеновна 360
Тагиев Закулла Нусрат оглы 368
Тагиев Элман Фаррух оглы . . . . . , 367
Тагиева Рухсара Али кызы 369
Тагиева Тамелла Ядулла кызы 370
Таги-заде Гюльнара Рагим-Бала кызы 366
Талыбова Шафига Шихганб кызы 371
Тарасов Виктор Сергеевич 372
Таривердиев Рамиз Джафарович 373
Тахмасиб Алия Мехти кызы 375
Теймуров Насраддин Фарман оглы 374
Тимофеев Виктор Лаврентьевич 376
Толкачев Василий Васильевич 377

Третьякова Виолета Яковлевна 378
Улубабян Седа Вагаршаковна 380
Ульянова Валентина Владимировна 379
Умудова Назейка Япон кызы 381
Усейнов Микаэль Алескерович 424
Фараджев Чингиз Алиш оглы 382
Фарзалиева Зарифа Муса кызы 383
Фарманова Гатиба Аллахверди кызы 384
Фаталиев Габиб Садых оглы 386
Фаталиев Наим Садых оглы 385
Халафов Рафик Расул оглы 389
Халиков Теюб Алиаббас оглы 387
Халилов Алияр Закария оглы 391
Халилов Курбан Али оглы 390
Халилов Халил Ягуб оглы 392
Халилова Солмаз Муса кызы 394
Халилова Ясамен Сулейман кызы 393
Ханларова Зейнаб Яхья кызы 388
Хлебунова Галина Николаевна 395
Цаканян Роза Суреновна 347
Черникова Инна Валентиновна 434
Шарифов Азад Ага Керим оглы 454
Шахвердиева Тамилла Агами кызы 451
Шекинский Экрем Мамед-Эминович 453
Ширинкин Алексей Иванович 455
Шукюров Умуд Тураб оглы 456
Щеглов Георгий Васильевич 452
Эфендиев Гаджибаба Шариф оглы 165
Юсуфова Рошан Ахмед кызы 207
Яврумов Гарик Газарович 203
Якубов Алисафа Алигейдар оглы 204
Яхьяев Шахсувар Алияр оглы 206

Тәртиб едәни *О. Кабулов.*
Редакторлары *В. Кәримов, Н. Садыгов.*
Тәрчүмә едәни *И. Гурбанов.*

НБ № 4271

ФГ 22394. Форматы 60×90¹/₁₆. Мелованны кағызда. Әдәби гарнитур. Јүксәк чап үсулу илә. Шәрти чап вәрәги 29,5. Шәрти рәнкли сурәти 30,5. Учот нәшр. вәрәги 25,0. Тиражы 600. Сифариш № 1361. Гијмәти 5 ман.

Азәрбајчан ССР Дөвләт Нәшријјат, Полиграфија вә Китаб Тичарәти Ишләри Комитәси.

Халглар Достлуғу ордени Азәрбајчан Дөвләт Нәшријјаты, Бакы — 370005, Һүсү Һачыјев күчәси, № 4.

26 Бакы комиссары адына мәтбәә, Бакы, Әли Бајрамов күчәси, № 3.

Государственный комитет Азербайджанской ССР по делам издательств, полиграфии и книжной торговли.

Азербайджанское ордена Дружбы народов государственное издательство «Азернешр». Баку — 370005, ул. Гуси Гаджиева, 4.

Типография им. 26 бакинских комиссаров. Баку, ул. Али-Байрамова, 3.

ПОГАШЕНО
ПОГАШЕНО
19985

2011121543